Director
LEÃO VELLOSO

Correio da Manhã

Proprietario
EDMUNDO BITTENCOURT

Endereço telegraphico — "CORREOMANHA".
Impresso em papel de HOLMBERG BECH & Cª. — Stockolmo e Rio.

Director, 1558, C.—Red. 5698, C.—Administração, 37, Central.
Impresso em papel de NORDSKOG & Cª.—Christiania—Rio.

ANNO XIX — N. 7.689
Gerente — V. A. DUARTE FELIX

RIO DE JANEIRO — SEXTA-FEIRA, 19 DE MARÇO DE 1920

REDACÇÃO
Largo da Carioca n. 13

O MOMENTO INTERNACIONAL — Serviços da Associated Press, Havas, Americana e correspondentes especiaes

A situação na Allemanha

Von Kapp e o general Luettwitz abandonaram Berlim

BERLIM, 18 — O chefe dos revoltosos que se apossaram do governo de Berlim, na semana passada, sr. Kapp, deixou hontem á tarde esta capital, em automovel, ás 6 horas, ignorando-se qual o seu destino.

AMSTERDAM, 18 — Um telegramma recebido de Berlim, hoje, pela manhã, annuncia que o general Luettwitz e as suas tropas deixaram a cidade.

O comité executivo das uniões trabalhistas exige a demissão do sr. Noske

EBERT TERIA CHEGADO A BERLIM

LONDRES, 18 — O correspondente da "Exchange Company", em Amsterdam transmittiu um telegramma recebido de Berlim, segundo o qual o presidente Ebert chegara áquella cidade, hontem, á noite.

OS RADICAES EM ACÇÃO

Amsterdam, 18 — O correspondente do "Handelsblad", em Rostock, annuncia que os trabalhadores revoltaram-se e occuparam os quarteis militares.

Em Cuxhaven foi proclamada a Republica do Soviet.

Grande parte da Allemanha occidental acha-se nas mãos dos radicaes.

Na Saxonia e no Wuertemburg reina o bolchevismo, o mesmo acontecendo em Mecklemburg e diversos outros districtos onde os fazendeiros foram expulsos das suas terras.

AS MISSÕES ESTRANGEIRAS

Paris, 18 — Noticias officiaes vindas de Berlim dizem que todas as missões estrangeiras recusaram communicar-se com as facções dirigidas pelo sr. Kapp.

AS TROPAS DO BALTICO

Berlim, 18 — As tropas do Baltico que vinham de Hamburgo foram presas e desarmadas antes de chegarem a esta cidade.

A FEDERAÇÃO INTERNACIONAL DO TRABALHO IA AGIR

Haya, 18 — Segundo disse o sr. William Oudegeest, secretario da Federação Internacional do Trabalho, era provavel a declaração de uma gréve internacional, em signal de protesto contra o golpe de Estado da Allemanha, caso o governo Kapp não fosse derrubado.

AMEAÇA DO BOLCHEVISMO

Berlim, 18 — O encarregado de negocios dos Estados Unidos, sr. Ershel, informou ao Ministerio das Relações Exteriores de Washington a queda do governo revolucionario do sr. Kapp, permanecendo ainda o grave perigo de um levantamento de caracter communista.

Noticia-se que os partidarios deste regimen marcham sobre esta capital, vindos de diversas cidades. Crê, porém, esse diplomata que se se passarem mais algumas horas, sem socego, a crise será certamente dominada.

OS CHEFES DA REVOLUÇÃO SERÃO PROCESSADOS

Londres, 18 — O correspondente da "Exchange Telegram Company", em Amsterdam, diz que o sr. Ebert ordenou á Côrte Imperial de Leipzig que iniciasse um processo contra os chefes da revolução, especialmente contra o sr. Kapp, general von Luettwitz, von Jagow, almirante Trotha e capitão Erhardt.

O despacho accrescenta que a Assembléa Nacional está convocada para reunir-se, em Berlim, no dia 15 de junho.

O CHANCELLER BAUER ACCEITA A RENUNCIA DE KAPP

Berlim, 18 (*Official*) — O chanceller, em nome do presidente Ebert, acceitou a renuncia do sr. Kapp e do general Luettwitz. Assumiu o governo, sob a denominação de commandante chefe, o major general von Seeckt.

TROPAS A' DISPOSIÇÃO DE EBERT

Genebra, 18 — Os generaes von Bulow, na Saxonia, e Moehle, na Baviera, collocaram as suas tropas á disposição do governo do sr. Ebert.

A SITUAÇÃO EM LEIPZIG E' GRAVE

Coblenza, 18 — Um telegramma de Leipzig diz que a situação é grave. Continúa travado forte combate de metralhadoras nas ruas, havendo grande escassez de viveres e tendo sido cortados os conductores de agua.

[illegible]

Leipzig acha-se repleta de estrangeiros que esperavam a feira.

A ULTIMA PROCLAMAÇÃO DE VON KAPP

Berlim, 17 (*Retardado*) — O sr. Kapp, antes de renunciar o poder, publicou uma proclamação na qual procura justificar o golpe de Estado, allegando ter-se inspirado em sentimentos profundamente patrioticos.

O chefe do governo revolucionario diz:

"O gabinete Bauer, espontaneamente, resolveu reconhecer a legitimidade das reclamações de ordem politica que lhe foram apresentadas [illegible] Uma vez que o gabinete Bauer satisfaz plenamente os pontos essenciaes do manifesto de sabbado, o chanceller Kapp considera a sua missão cumprida, renuncia, entregando o poder ao commandante em chefe das forças militares. O chanceller sente-se na obrigação de assim proceder, em nome dos mais sagrados interesses da Patria, que exige a união solida de todos os allemães contra o perigo destruidor do bolchevismo."

UM MANIFESTO DAS UNIÕES PROLETARIAS

Haya, 18 — A agencia hollandeza "Hossa" publica um telegramma de Berlim informando que o comité executivo das uniões trabalhistas enviou um manifesto ao presidente Ebert exigindo a demissão do ministro da Defesa Nacional, sr. Noske, oppondo-se á amnistia dos autores e participantes da recente conspiração, pedindo a punição inflexivel de todas as pessoas accusadas de alta traição, a retirada immediata das tropas de Berlim, e, finalmente, impondo a collaboração dos trabalhistas na organização do novo governo.

Depois da borrasca

Berlim, 17 (*Retardado*) — O comité executivo do Partido Democratico publicou o seguinte manifesto:

"Agora que a dictadura foi afastada, cumpre a todos os allemães defender a constituição e retomar o trabalho. Lutamos para salvaguardar os direitos do povo! Precisamos proteger as nossas esposas e os nossos filhos, dando-lhes o pão, sem o que estarão condemnados á miseria. Ao trabalho, pois! Queremos a recomposição do gabinete e novas eleições.

Fieis á Constituição, desejamos que o povo escolha o seu futuro presidente."

Von Hulson assume o commando das tropas

Londres, 18 — A "Gazeta de Francfort" diz em um telegramma de Berlim que o general von Hulsson assumiu o commando das tropas, em nome do governo do sr. Bauer.

O mesmo jornal informa, em telegramma de Colonia, que se combateu durante todo o dia de hontem em Dresden e que nos conflictos nessa cidade se registraram cincoenta mortos e duzentos feridos.

Constava á "Gazeta de Francfort" ter sido proclamada em Berlim a Republica dos Soviets e que os centros operarios spartacistas e communistas, reunidos hontem em congresso, haviam organizado um novo gabinete com os srs. Daeumig, como chanceller, e Curt Beyer, Neumann ou Levy, Cohn e Adel, como ministros do Interior, Relações Exteriores, Justiça e Finanças, respectivamente.

Negociações para um governo provisorio

Berlim, 17 — Os chefes dos partidos da maioria realizaram hoje no Reichstag uma conferencia sobre a organização de um governo provisorio, que provavelmente seria conhecida á noite.

Declarações do ministro austriaco

Stuttgart, 18 — Chegou aqui, hontem, para conferenciar com os "leaders" allemães, o embaixador da Austria, sr. Hartmann. Declarou esse diplomata que se o movimento chefiado pelo sr. Kapp fôr victorioso, é de temer-se que rebente uma revolução em Vienna e Budapest.

A Assembléa de Stuttgart

Stuttgart, 18 — A reunião da Assembléa Nacional foi adiada para as quatro horas da tarde de hoje. Numerosos membros dessa corporação já chegaram aqui, principalmente os partidarios do sr. Bauer, os quaes esperam estar em grande maioria.

Entre tropas e operarios

Copenhague, 18 — Hontem pela manhã rebentou um violento conflicto, em Hagen, na Prussia, entre as tropas legaes e os operarios.

As primeiras foram derrotadas, tendo trinta homens mortos e setenta feridos. Os operarios só tiveram dois mortos e alguns feridos.

Uma delegação chefiada pelo burgomestre tratou de evitar novo conflicto. Depois de sangue, conseguiram que os soldados depusessem as suas armas e se entregassem prisioneiros.

O general Luettwitz communista...

Berlim, 17 (*Retardado*) — Informa-se que antes de se retirar do governo, o general Luettwitz propoz ao "leader" communista, sr. Daeuming, organizar a Republica do Soviet, sob a protecção militar.

Berlim ás escuras

Berlim, 17 (*Retardado*) — A' hora em que telegrapho, são estas as ultimas noticias sobre os acontecimentos:

"Os ferro-viarios e os empregados das postas pretendem restabelecer amanhã o serviço.

Os socialistas-democraticos vão tomar parte nas negociações com o general von Luettwitz.

Os communistas estão se concentrando nos suburbios de Reinickendorf, Weisensee e Spandau, onde occupam diversos edificios.

Berlim está completamente ás escuras."

Os generaes do Soviet

EVERT, O VENCEDOR DE KOLTCHACK
GOURKI, O CONQUISTADOR DE KIEFF

PARIS, 12 de fevereiro — (Correspondencia da "Associated Press") — O "Journal des Débats" transcreve uma nota em que a agencia noticiosa russa, de um dos antigos proprietarios do conhecido diario de Moscou, "Ruddkoi Slovo", salienta que numerosos generaes, que serviram sob as ordens do ex-imperador Nicoláo, estão hoje inteiramente ao lado dos bolshevistas, á testa dos exercitos vermelhos do "soviet".

Essa circumstancia póde esclarecer, melhor que qualquer outra, a causa do esmagamento completo dos exercitos do mallogrado almirante Koltchack, na Siberia, e do fracasso ainda maior de Denckine, perdido irremediavelmente na Criméa.

A revelação mais importante parece ser a de que o almirante Koltchack foi definitivamente batido por um dos exercitos que antigamente estiveram sob o seu commando, e o general que o derrotou chama-se Evert, nome que muitas vezes appareceu ao lado de Koltchack, em luta com as hostes do "soviet".

Evert encabeça a lista dos antigos generaes do ex-czar que hoje, abertamente, se puzeram a serviço de Lenine e Trotzki e têm conduzido victoriosamente os exercitos bolshevistas, de que é commandante em chefe. Commandou durante a guerra um grupo de exercitos contra os allemães, ganhando fama de grande estrategista.

O general Gourki, outro cabo de guerra que se distinguiu entre os mais notaveis chefes militares do imperio, confirmou a sua reputação profissional capturando, á frente dos exercitos vermelhos, a cidade de Kieff.

Tcheremissoff, professor da Academia Militar e antigo commandante do 12º Corpo de Exercito; Klembovsky, ex-chefe do estado-maior dos exercitos russos na frente sudoeste; Radouss-Zinkovitch, ex-chefe do estado-maior do 6º exercito; Bagoff, ex-commandante da 6ª divisão; o Selicatcheff, ex-commandante da 4ª divisão finlandeza, figuram hoje, entre outros generaes illustres, na lista dos "leaders" militares do Soviet.

E, finalmente, outro notavel general do antigo regimen, famoso entre os mais famosos, cujo nome não é divulgado, se dedica, hoje, com todo o enthusiasmo e competencia, á missão de preparar os exercitos vermelhos e conduzil-os á victoria.

O governo de Kiel

Copenhague, 18 — Informações aqui chegadas dizem que o governo militar que se havia constituido em Kiel foi derrubado. Em seu logar foi organizado um Comité de Acção, composto de membros dos tres partidos fieis á Constituição.

Uma proclamação dos "leaders" grevistas

Berlim, 18 — Uma proclamação dos chefes da gréve geral salienta o completo exito da parede dos ferro-viarios, e ordena que, em vista da renuncia do governo revolucionario, o movimento seja immediatamente suspenso.

Combates em Leipzig

Stuttgart, 18 — Communicam de Leipzig, em data de hontem, que os operarios em armas, que haviam occupado ante-hontem os arrabaldes, avançaram no dia seguinte, depois de vivo combate, até ao centro da cidade, que era defendida por voluntarios. O combate ainda continuava renhido.

Conferencia entre o sr. Millerand e o marechal Foch

Paris, 17 — O sr. Millerand, chefe do gabinete, teve esta manhã longa conversação com o marechal Foch e o general Weigand.

Tropas vaiadas

Berlim, 18 — As tropas do Baltico, quando estavam para deixar esta cidade, atiraram duas vezes sobre a multidão, que as vaiava. Houve muitas pessoas feridas.

A delegação allemã em Paris confirma a renuncia de Kapp

Paris, 18 — A delegação allemã á Conferencia da Paz recebeu confirmação official de que o sr. Kapp e o general Luettwitz sairam de Berlim.

A direcção dos negocios publicos está agora nas mãos do vice-chanceller sr. Schaffer, membro do governo Ebert, o que prova que está funccionando o governo regular.

Berlim ameaçada pelos radicaes

Berlim, 18 — Tem-se nesta cidade a impressão de que o perigo imminente é que os radicaes pretendam apoderar-se do governo.

Os independentes têm 12.000 homens em armas

Paris, 18 — Despachos officiaes procedentes de Berlim dizem que as praças publicas, na noite de hontem, se achavam repletas de povo.

Grande parte dos soldados do Baltico fizeram causa commum com os socialistas independentes, que, segundo se diz, têm 12.000 homens em armas.

Os communistas levantam barricadas em Berlim

Londres, 18 — As ultimas noticias de Berlim dizem que continuavam os disturbios em Dusseldorff, Dortmund e Halle.

Em Berlim a situação permanecia confusa. Os communistas estavam construindo barricadas nas ruas dos bairros de suéste e do norte.

A missão do general Robertson

Coblença, 18 — O general Robertson, membro da commissão inter-alliada, foi mandado a Stuttgart para restabelecer as relações com o governo constitucional da Allemanha.

O general von Seeckt

Berlim, 18 — Devido á demissão do general Luettwitz, ficou encarregado dos negocios militares o general von Seeckt, como commandante em chefe das tropas.

Novas eleições

Berlim, 18 — Noticias de origem officiosa annunciam que os membros dos partidos da maioria e do Partido do Povo Allemão concordaram em que as novas eleições se realizem antes do fim do mez de junho e que o presidente da Republica seja eleito pelo povo. Consideram ainda esses politicos ser necessaria a completa reorganização do governo central.

O general Maerker

Copenhague, 18 — Informam de Stuttgart que chegou áquella cidade o general Maerker, ex-commandante da circumscripção militar de Dresden.

Esperam-se graves conflictos em Berlim

Stuttgart, 17 — As ultimas noticias, de fonte segura, procedentes de Berlim, dizem que se esperam a todo momento naquella capital conflictos de caracter muito grave.

Desordens em Dortmund

Copenhague, 18 — Noticias vindas de Dortmund annunciam que hontem se deram naquella cidade violentos combates entre tropas regulares, chegadas durante a noite, e á Guarda de Segurança, de um lado, e os operarios, de outro. Cerca do meio dia, os operarios receberam reforços e conseguiram desarmar os adversarios e tomar conta da cidade, cujas ruas são presentemente patrulhadas pelos operarios. O numero de mortos e feridos é avultado de ambos os lados.

Greve geral em Stuttgart

Berlim, 18 — Começou hontem em Stuttgart a gréve geral, que deve durar quarenta e oito horas.

A guarda de Berlim

Berlim, 18 — O governo prussiano annuncia que as forças da Segurança Publica e as tropas regulares que permaneceram fieis ao governo do presidente Ebert ficam encarregadas da guarda desta capital, de onde deverão retirar-se, em prazo que hoje termina, as tropas que entraram em Berlim sob o commando do general von Luettwitz.

O governo prussiano determina egualmente que a occupação dos escriptorios dos jornaes e outras medidas ordenadas pela dictadura militar deverão cessar immediatamente.

As communicações telephonicas

Copenhague, 17 (*Retardado*) — Informam de Berlim, de boa fonte, que o governo ordenou que em toda e qualquer communicação telephonica com o estrangeiro seja empregado exclusivamente o idioma allemão. Um membro da Guarda da Segurança Publica assistirá ás conversações, afim de, em caso de qualquer indiscreção, prender o culpado.

Noske teria chegado a Berlim

Paris, 18 — Communicam de Coblença que o ministro da Defesa Nacional da Allemanha, sr. Noske, partiu de Stuttgart em aeroplano para Berlim, onde, segundo as ultimas noticias, já havia chegado.

Na Camara de Washington

Washington, 18 — O sr. Khan vae interpellar, na Camara dos Representantes, o ministro da Guerra, sr. Baker, sobre qual é a attitude dos 15.000 soldados norte-americanos que se acham ainda na Allemanha.

O trafego em Berlim

Berlim, 17 (*Retardado*) — Até agora não foram restabelecidos os serviços de bondes e de trens subterraneos e outros vehiculos. A Universidade e os collegios acham-se fechados, tendo sido adiados os exames, com o fim de não prejudicar os estudantes que adheriram ao novo governo.

Foi convocada uma Côrte Marcial extraordinaria.

O chefe de policia, sr. Ernst, foi exonerado, a pedido.

O governo requisitou os supprimentos de toucinho reservado para a festa da Paschoa dos Judeus. Taes supprimentos serão distribuidos entre os operarios. O trafego da estrada de ferro, em Munich, foi suspenso, em consequencia de estarem as tropas ali aquarteladas apoiando o governo bavaro.

A situação melhora?

Amsterdam, 18 — A noticia de haver o sr. Kapp resignado resultou na cessação das gréves, em diversos logares, apezar do que a Agencia Wolff noticia terem continuado, na noite de hontem, violentos combates em diversas cidades da Westphalia, especialmente na estação da Estrada de Ferro, de Nuremberg, onde vinte pessoas foram mortas e muitas feridas.

Os soldados dominam a cidade.

Em Leipzig, os trabalhadores armados levantaram barricadas, continuando encarniçada a luta, que começára na tarde de hontem.

Officiaes presos

Wilhelmshaven, 18 — Foram presos cerca de quatrocentos officiaes da guarnição desta cidade, cuja attitude relativamente aos ultimos acontecimentos é duvidosa.

O INCIDENTE PERU'-BOLIVIA CAMINHA PARA SOLUÇÃO SATISFATORIA

Dr. Augusto Leguia, presidente do Perú

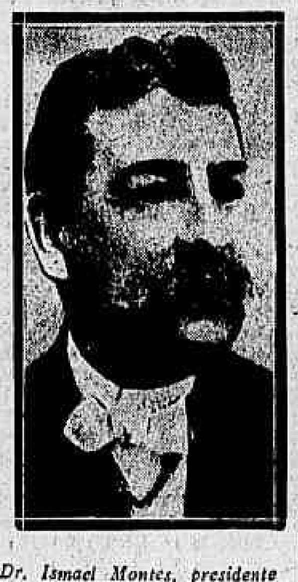

Dr. Ismael Montes, presidente da Bolivia

O incidente Perú-Bolivia, ao que parece e ao que se deprehende do telegramma abaixo, caminha agora para uma solução satisfatoria, graças á prudente intervenção dos governos americano e brasileiro.

Tudo têm feito e farão estes dois ultimos para que o conflicto não assuma proporções de gravidade, evitando-se assim, a contento de ambas as partes, uma guerra cujas fataes consequencias ninguem poderia prever.

Ao que diz ainda o nosso serviço, a calma voltou á La Paz, onde cessaram as manifestações de desagrado á nação peruana.

Até á ultima hora de hontem, o sr. Eduardo Roel, encarregado de negocios, não havia recebido de Lima, segundo nos declarou, nenhuma communicação além da que já publicámos.

Washington, 18 — O governo norte-americano pediu ao Chile, por intermedio do seu embaixador aqui, que usasse de toda a sua influencia, no sentido de evitar sérias difficuldades entre a Bolivia e o Perú.

O Ministerio das Relações Exteriores não recebeu ainda resposta da Bolivia á nota norte-americana, enviada anteriormente, mas noticias vindas desse paiz dão a entender ter passado o perigo immediato de perturbações.

A Polonia receiosa

Varsovia, 18 — Os polacos têm ligado grande importancia aos ultimos acontecimentos desenrolados em Berlim, pois temem que, caso seja victorioso, o governo do sr. Kapp rejeite reconhecer o plebiscito da Alta Silesia.

Em Aix-La-Chapelle

Aix-La-Chapelle, 18 — Fracassou completamente a gréve geral, tendo os operarios voltado ao trabalho, em toda a cidade. Ha absoluta calma, na zona de occupação belga.

Appello aos trabalhadores

Berlim, 18 — A Associação dos Fazendeiros appellou para os trabalhadores, pedindo-lhes não se declarassem em gréve, para não prejudicar as colheitas da primavera.

UM BILHÃO DE DOLLARS PARA A ALLEMANHA

NOVA YORK, 18 — O sr. Smith, representante do Estado de Nova York, na Camara dos Deputados, apresentou, hontem um projecto autorisando o Thesouro Nacional a conceder um credito de um bilhão de dollars á Allemanha para a acquisição de generos alimenticios, de materias primas, na America do Norte.

O sr. Smith propoz que a Corporação de Finanças da Guerra regulasse estas compras e acceitasse o pagamento em titulos allemães "visto que tal prioridade foi permittida pelo Tratado de Paz".

O processo Caillaux

Paris, 18. — Testemunhando hontem no processo Caillaux, o ex-primeiro ministro, sr. Aristides Briand, desmentiu amplamente a declaração do accusado de lhe haver communicado as propostas de paz recebidas do sr. Lipscher, por intermedio do Barão Lanken.

O ex-imperador Guilherme não suscitará difficuldades politicas á Hollanda

Haya, 18 — O primeiro ministro informou hoje aos presidentes das duas Camaras, haver recebido uma carta do ex-imperador da Allemanha, em que este assegura ao governo hollandez que nada terá a temer da hospitalidade que lhe garantiu, pois não se envolverá futuramente na politica allemã, nem creará complicações internacionaes para a Hollanda.

Foi assignado hoje o decreto alugando ao ex-imperador o terreno em que elle irá residir, na provincia de Utrecht.

O governo hollandez fixará opportunamente, a área concedida ao ex-kaiser.

«REMINISCENCIAS DA GUERRA»

As memorias do general Ludendorff

MEU PENSAMENTO E MINHA ACÇÃO

Sinto um prazer muito intimo em recordar as minhas relações com o Estado Maior do Kromprinz.

O Kromprinz tinha um grande conhecimento, pode-se dizer, mesmo, tinha o senso da profissão militar. As questões que nos propunha revelavam sempre a intelligencia e os conhecimentos que possuia.

Amando os soldados, tinha uma solicitude cuidadosa pelas tropas. Não é uma creatura feita para as rudezas da guerra, mas sim para as doçuras da paz. E' esta a unica verdade, não obstante tudo o que anda espalhado em contrario, pelo mundo.

Nunca deixou de lamentar, o Kromprinz, não ter o preparo sufficiente para a sua futura profissão de imperador. Para adquirir esse preparo, não via esforços. Muitas vezes teve occasião de me dizer que o seu trabalho era mais afanoso ainda que o de qualquer especialista. Isto mesmo communicou claramente ao imperador e ao chanceller, numa memoria que lhes enviou.

As suas maneiras tiveram a sorte de prejudical-o. Valia, porém, bem mais do que a apparencia que ellas lhe davam.

O chefe do Estado Maior dos Exercitos do Kromprinz era o coronel conde von der Schulenburg, official de intelligencia muito lucida e grande energia. Foi para mim um auxiliar em quem sempre tive absoluta confiança.

Estive, tambem, muitas vezes, em contacto estreito com os exercitos do Kromprinz Rupprecht da Baviera. O chefe do Estado Maior desses exercitos era o general von Kulh, homem de excepcional valor e extremamente activo. Fomos amigos desde a mocidade e eu sempre lhe admirei a calma e a serenidade, mantidas mesmo nas horas mais perigosas.

Seria muito longo para mim, falar sobre as outras divisões dos Exercitos. Comtudo, não me é possivel deixar sem uma palavra o general Lossberg. E' um brilhantissimo espirito de organizador e a sua collaboração foi de grande utilidade para a patria e para o exercito. A confiança com que elle me honrava era para mim de um preço inestimavel.

Quando eu chegava ás frentes, os chefes de Estado Maior expunham-me a situação em presença dos seus generaes. Usavam da mesma franqueza dos meus collaboradores do G. Q. G. Bem sabiam elles que eu procurava conhecer as opiniões e as circumstancias, claramente, mas que não admittia panos quentes, nem simulações ou disfarces. Tive occasião de lembrar, por mais de uma vez, que só desejava exposições resumidas, e que fazia tanto empenho em conhecer as noticias desfavoraveis, quanto as boas.

As exposições a mim trazidas eram seguidas de discussões, em que intervinha o general commandante do exercito, discussões estas que me eram particularmente agradaveis. Nas conversas que entretinhamos depois, tinha eu occasião para disputar sobre varios assumptos interessantes com os commandantes das forças.

Não se limitavam sómente ás visitas semanaes as minhas relações com as forças. Todas as manhãs conversava pelo telephone com os chefes de Estado Maior dos Exercitos, communicando-me elles, então, as suas preoccupações e as suas satisfações. A's vezes pediam-me alguma coisa. Sabiam que em tudo quanto me fosse possivel, eu estava prompto para satisfazel-os. Diversas vezes elogiei os chefes dos Estados Maiores — e verifiquei sempre que elles voltavam com mais alegria e confiança ao seu pesado serviço, depois das minhas palavras. Do chamado *tapete verde* dominava-se melhor a situação estrategica e tactica, do que mesmo do campo de batalha, sob a impressão das emoções pessoaes.

Com as minhas conversações diarias pelo telephone, eu pretendia sómente ficar a par dos acontecimentos. Quanto ás ordens, só eram dadas por esta via em caso de absoluta urgencia, e, em taes circumstancias, renovava-as eu por escripto aos Estados Maiores.

Diga-se de passagem que estas conversas eram narradas, depois, aos commandantes dos exercitos. Nunca fui partidario da omnipotencia dos chefes de Estados Maiores. Aliás, os commandantes dos exercitos eram homens de muito caracter para que tal pratica podesse ser adoptada.

Aconteceu, muitas vezes, que a autoridade do commando supremo foi utilizada para a expedição de ordens que eu nunca teria approvado. Ao ter conhecimento desses factos, tomei, prestemente, as medidas mais energicas.

Quando não me era possivel ver pelos meus proprios olhos, o G. Q. G. enviava, em combinação, aos Estados Maiores dos Exercitos, officiaes do Estado Maior general, que recebiam o encargo de fazer, *de visu*, uma idéa tão clara quanto possivel da situação.

Eram inevitaveis as substituições do pessoal no alto commando. Frequentemente, os Estados Maiores pediam ao chefe do gabinete militar certos auxiliares; ou então o Estado Maior general os requisitava do chefe do Estado Maior general do exercito em operações.

O G. Q. G. tambem provocou varias mudanças.

Taes mudanças eram necessarias quando se tratava de manter, nas faces mais importantes da batalha, officiaes particularmente experimentados. O resultado que obtivemos com esse systema foi o melhor possivel, pois conseguimos beneficios geraes para as tropas, e, em particular, uma grande economia de vidas humanas.

Tambem não eram raras as substituições de commandantes ou de chefes de Estados Maiores, sobretudo durante os combates prolongados e, especialmente, depois de algum insuccesso. Por fim os trabalhos que a estes homens competiam haviam-se tornado superiores ás suas forças. Esgotados, nas frentes de combate, os corpos de exercito eram substituidos por outros. Causavam, perturbações, naturalmente, estas substituições, mas os inconvenientes que resultavam não eram de importancia.

Não convinha que ficassemos em inteira dependencia dos Estados Maiores do Exercito. Teriam sobrevindo perturbações de grande monta em muitos trabalhos, especialmente nas questões de abastecimento. Deveriamos ficar limitados á só mudança de pessoas, cujos inconvenientes resultavam bem menores.

A conselho do G. Q. G., alguns chefes de Estado Maior e alguns commerciantes foram por vezes censurados, no interesse mesmo dos commandantes e dos exercitos.

Era natural que, pela propria duração da guerra, algumas modificações sobreviessem aqui e ali. Felizmente eram casos isolados. Todavia, eram de natureza muito delicada. E, por melhor que fosse a nossa vontade de acertar, não é impossivel que tenhamos agido, algumas vezes, com dureza, ou, mesmo, com injustiça.

O meu mais ardente anhelo era remediar os erros commettidos. Mas, quando da minha benevolencia resultavam consequencias más, eu não cansava de me dirigir a mim mesmo as reprovações mais indignadas...

O grande insuccesso de 8 de agosto de 1918 levou-me a apresentar a minha demissão ao marechal Hindenburg.

E' certo que eu tambem tive que ser duramente experimentado pelas decepções do fim da guerra. Em todo caso, soube sempre ser senhor dos meus nervos.

Ultimo retrato do ex-kronprinz

LIÉGE

I

O assalto a Liége é a melhor das minhas recordações de soldado. Foi um trabalho conduzido com galhardia, em que tive de agir lutando, exactamente como os soldados, nas fileiras.

Quando se deu a declaração da guerra eu commandava uma brigada em Strasburgo. Estivera durante muito tempo no Estado Maior general onde, por ultimo, de março de 1904 a fevereiro de 1913, quasi ininterruptamente, fizera parte da secção do plano de operações, da qual terminei sendo o chefe.

Estava, assim, perfeitamente ao par do nosso preparo para a guerra e de todas as questões de effectivos. O meu trabalho principal ficava, pois, o de concentração das tropas. As instrucções a tal respeito foram fornecidas pelo proprio chefe do Estado Maior general.

A concentração, tal como a effectuámos em agosto, foi concebida e planeada pelo conde von Schlieffen, um dos maiores soldados que os meus olhos ainda contemplaram. Esse plano fôra traçado por elle, préviamente, para o caso de não respeitar a França a neutralidade da Belgica, ou de fazer a Belgica causa commum com a França.

Naquelle momento a invasão da Belgica pelo grosso das tropas allemãs impunha-se. Qualquer outra operação teria sido paralysada, pois a ala direita allemã se achava sob a permanente ameaça do lado da Belgica, e era impossivel obter uma decisão rapida da França. Ora, esta decisão rapida tornava-se necessaria para prevenir a tempo o grande perigo da invasão russa até o coração da Allemanha.

Dada a situação, a offensiva contra a Russia e a defensiva nas fronteiras do Oeste significavam uma guerra prolongada. O conde von Schlieffen repellia tal perspectiva.

Logo que a attitude da França e da Belgica não nos deixou margens para mais duvidas, o plano do conde von Schlieffen foi executado.

Não sei bem até que ponto o general von Moltke se poz em harmonia com o chanceller Bethmann Holweg acerca das questões de marcha pelo territorio belga. As entrevistas dos dois não tinham logar no meu escriptorio, que não se destinava a taes missões. Ignoro tambem se os primeiros quarteis-mestres tiveram alguma interferencia no assumpto. Estavamos todos convencidos da necessidade da concentração prevista pelo conde von Schlieffen. Ninguem na Allemanha acreditava na neutralidade da Belgica.

Em situação tão desfavoravel sob o ponto de vista militar e politico, precisamente no centro da Europa, cercados de inimigos, eramos nós obrigados a contar com uma grande grande superioridade da parte dos adversarios. Viamo-nos, pois, forçados a procurar da melhor maneira possivel uma boa situação armada — a não ser que quizessemos magnanimamente deixar que nos destruissem...

E' de sobejo sabido que a Russia esperava a guerra e que, nessa espera, augmentava e fortificava incessantemente o seu exercito. A aspiração dos russos era sujeitar de qualquer maneira a Austria-Hungria e tornar a sua patria a senhora dos Balkans.

Factos numerosos, entre os quaes o restabelecimento do serviço de tres annos, não permittiam mais duvidas sobre as intenções da França. A febre da "revanche" voltava mais ardente; as velhas terras do Imperio allemão deviam tornar a ser francezas.

A Inglaterra via com pessimos olhos o nosso poderoso surto economico. Aborrecia-lhe tambem a acceitação do nosso mercado e a nossa actividade incomparavel.

No entretanto era a Allemanha a mais forte das potencias da Europa. Tinha, além disto, uma boa frota, que continuava a se desenvolver todos os dias.

A Inglaterra se acreditava ameaçada no dominio do mundo. O anglo-saxão presava demais os commodos habitos da sua vida de senhor.

O governo inglez reunira no mar do Norte e na Mancha as suas forças navaes, até então concentradas principalmente no Mediterraneo. O discurso pronunciado por Lloyd George, em 21 de julho de 1911, cheio de ameaças como era, projectava uma luz crua sobre as intenções da Inglaterra, até aquelle dia tão cuidadosamente encobertas.

Era possivel prever, com uma certeza cada vez maior, que a guerra dentro de pouco tempo nos seria imposta, e que, ao sobrevir, seria tão formidavel como jamais nenhuma outra se registrara na historia do mundo. Tentar avaliar as forças provaveis dos adversarios, como se fazia em certos meios não militares, era positivamente erroneo e perigoso.

Ainda á ultima hora, no outomno de 1912, quando já estavam dissipadas todas as duvidas acerca das intenções inimigas, e já se trabalhava no exercito com a actividade incomparavel que sabem manter os allemães, quando se trata do cumprimento do dever, tive que organisar o plano de um consideravel augmento no effectivo do exercito, plano este que respondia aos desejos das "elites" esclarecidas e dos partidos parlamentares que tinham uma nitida visão dos factos.

Consegui fazer com que o general von Moltke submettesse ao chanceller o plano. Evidentemente o chanceller tambem considerava a situação muito delicada, pois approvou sem demora o projecto. Enviou-o logo ao ministro da Guerra para que o examinasse, sem que porém executasse, desde o primeiro momento, uma politica clara e consciente. O chanceller tinha uma noção exacta do espirito dos povos.

Entretanto, as consequencias de tal estado de coisas se impunham. O emprestimo de um bilhão não tinha primitivamente nenhum caracter particular, visando a guerra. Visava apenas dar um termo á desegualdade que havia na execução do sorteio militar, pretendendo tornal-o para todos, indistinctamente, obrigatorio. Havia ainda muitos milhares de homens em condições excellentes para o serviço, e que, no entanto, não serviam.

Pretendiamos não somente augmento nos effectivos, mas tambem aperfeiçoamentos nas fortalezas e no material. Tudo isto conseguimos. O meu desejo, porém, com tanto empenho defendido, da creação de tres novos corpos de exercito, não foi levado á realização. Nem sequer mesmo foi apresentado ao governo. Omissão deploravel, esta, que trouxe consequencias vastissimas!

Taes corpos fizeram grande falta no começo da guerra e os novos que fomos obrigados a organizar, durante o outomno de 1914, tiveram todos os inconvenientes das improvisações.

Mais tarde, os novos corpos organizados se mostraram firmes e efficientes desde a creação. Isto, porém, prejudicou as unidades existentes, que tinham de soffrer enormes desfalques, no numero dos soldados.

Ainda não estavam definitivamente redigidos os termos finaes do projecto quando fui enviado a Dusseldorf como coronel do 39 regimento de fuzileiros. Para esta minha designação contribuiu bastante a insistencia com que eu continuava a pedir a creação dos tres novos corpos.

Continúa.

Vienna, cidade morta!

Vienna, 10 de fevereiro — (Correspondencia da "Associated Press") — Um relatorio que acaba de ser publicado pela Cruz Vermelha Norte Americana demonstra que o numero de creanças que, ou por molestias provenientes da insufficiencia de alimentação ou por falta de roupas, estão privadas de frequentar as escolas é approximadamente de cem mil. Os hospitaes para creanças carecem de conforto indispensavel e não dispõem dos recursos necessarios.

A defficiencia de alimentação parece ter influido de tal forma no temperamento das creanças que a criminalidade infantil augmentou de maneira espantosa. Não são poucos os casos de assassinato e roubo em que figuram menores, a serviço de quadrilhas.

A actividade commercial tambem soffreu um decrescimo consideravel.

Vienna não é hoje em dia nem uma pallida sombra do que foi noutros tempos; as ruas, mesmo nas horas de trabalho mais intenso, vivem quasi desertas, ainda mais abandonadas que quando se estava em plena guerra. Aquelle rendilhado de avenidas, perto da Opera, onde antigamente serpenteavam multidões, já não tem o mesmo esplendor. Não ha vida, ha tristeza.

A imprensa tambem soffreu consideravelmente. Um dos grandes jornaes de Vienna appareceu recentemente com 27 annuncios apenas, dos quaes 17 offereciam joias para vender; 7 eram de medicos, especialistas em molestias da pelle; 1 para compra de calçado velho e [illegible] de pó de arroz.

DE PORTUGAL

Os empregados dos Correios e Telegraphos continuam em greve

Madrid, 17 — As ultimas noticias provenientes de Lisboa dizem que o presidente da Republica recebeu uma commissão de funccionarios publicos á qual declarou que era impossivel ao governo conceder-lhes o augmento das concessões e gratificações pedido em vista da carestia da vida.

A parede dos empregados dos Correios e Telegraphos continuava e annunciava-se que os mesmos paredistas publicariam um manifesto justificando a sua attitude.

A Confederação Patronal estabelecera em Lisboa e outras cidades um serviço especial de distribuição de correspondencia feito por commerciantes.

Assegurava-se que o governo attenderia ás reclamações dos operarios paredistas de construcções civis.

Affirmava-se tambem que o governo estava disposto a castigar severamente os commerciantes que elevassem os preços dos generos de primeira necessidade que resolvera substituir por sargentos e officiaes da reserva e da activa os funccionarios publicos que não retomassem hoje o trabalho.

O "Curvello" avariado

Rotterdam, 17 — Chegou a este porto, com avarias nas machinas, o vapor brasileiro "Curvello", que veio escoltado por um rebocador desde o cabo de Dungeness.

"OS FANTASMAS"

Mesmo para os que só tiveram pelas coisas do theatro brasileiro uma vaga boa vontade, uma longinqua sympathia, a peça com que Renato Vianna se apresentou este anno deante do publico deve merecer forçosamente uma attenção mais demorada, um interesse mais frizante.

Os fantasmas não representam, como tantas das nossas tentativas theatraes, uma dessas promessas esbatidas e duvidosas; consistem numa das mais bellas, mais ruidosas e mais vibrantes affirmações de um talento de escriptor.

Ao subir á scena a peça, a critica descobriu-lhe virtudes que o autor talvez não pretendesse firmar. Houve quem enxergasse nos tres actos do drama o arrojo de uma these magnificamente exposta e defendida. Nessas coisas costumo culpar a minha falta de penetração, a obtusidade dos meus sentidos. Não encontrei e vi these nenhuma que me surprehendesse.

O que encontrei (e todo o mundo encontrará) foi uma alta e maravilhosa emoção, a revelação surprehendente de uma risonha e sanguinea intelligencia creadora.

E isso basta, porque isso é muito no nosso paiz.

Nunca me pareceu poder affirmar que existe o theatro brasileiro. Nós outros que escrevemos para os tablados não passamos de uns pobres diabos, de uns simples amadores do genero literario. E amadores na mais exigente significação da palavra. O amador é sempre o sacrificado das suas tendencias. O amador de photographia gasta uma fortuna em chapas, banhos, sêes e outras coisas, para conseguir um resultado infinitamente inferior ao de um photographo. O de literatura paga nos jornaes a publicação de seus versos mal solicitados e ainda o publico lhe troça os trabalhos. O actor amador custeia o theatrinho, gasta no palco o lucro que consegue aqui fóra e ainda os convivas saem [illegible] da má representação.

O escriptor de theatro no Brasil não é menos infeliz. Só nos falta pagar a montagem das peças, só nos falta custear as noites de espectaculos. E ha um sacrificio maior, uma dor mais intensa e mais desesperadora — é ver a prosperidade dos emprezarios, a fortuna colossal que elles ganham á nossa custa, sem que tenham por nós, pelo nosso trabalho, pelo nosso esforço o mais pequenino respeito.

Os escriptores de theatro, no Brasil, escrevem por uma fatalidade desgraçada da vida. Os estimulos moraes, os estimulos de dinheiro que existem e devem existir em toda a parte são pilherias no nosso paiz. Para o emprezario brasileiro o escriptor continúa a ser a creatura que deseja que se lhe represente a peça. E dahi todo o mal: o autor é escorraçado, diminuido, explorado. Ha gente que tem até prometido [illegible] áquelles que lhes dão peças. Ha um que tem tido a coragem impavida de affirmar que é elle o guia das cavalgaduras dos seus autores mais applaudidos.

Neste estado de absoluta miseria ninguem póde dizer que temos theatro. O que existe são quatro ou cinco escriptores e nada mais, quatro ou cinco escriptores de um heroismo de aço, que resistem e vão resistindo a tudo, não sei se por virtude ou por fatalismo do destino.

Nessas condições só póde haver pelos autores nacionaes, aqui fóra, uma profunda benevolencia. Ninguem deve exigir de um operario miseravel e torturado um trabalho perfeito. Tudo se via e ve nestes estados d'alma.

As virtudes de Renato Vianna, na sua nova peça, *Os fantasmas*, tem que avultar sensivelmente deante do aspecto actual do tablado brasileiro. Ha-nos a impressão de um homem brilhantemente vestido, que affrontasse indifferente e tranquillo, sem capa de borracha e galochas, uma chuvarada e um lamaceiro. Fazer theatro serio entre nós assume uns ares de temeridade e de loucura.

Mas foram sempre os loucos os batedores dos grandes movimentos. Renato Vianna tem todos os elementos para acabar vencendo. Como escriptor, raros têm vindo ao publico com tanto brilho e com tanto vigor. Na maneira de vestir o pensamento no theatro, raríssimos os que já se mostraram com uma intuição tão clara e um gosto tão apurado.

Ha na sua nova peça o fogo de uma imaginação ricamente alimentada e uma clareza de linguagem na gyria — um caso serio.

Os fantasmas têm os seus defeitos. No nosso meio ninguem póde exigir perfeições. O ambiente sem cultura, a atmosphera indifferente e ás vezes hostil, a falta de estimulo são factores que correm poderosamente para aquillo que se chama "dar para trás". Mas, se se quizer, com justiça, pôr em confronto os defeitos e as qualidades da peça, estas deixarão aquelles numa inferioridade rigorosa.

O maior defeito do trabalho de Renato Vianna é de uma [illegible] ao ambiente brasileiro. O drama póde passar-se no nosso meio, como poderia passar-se na Escossia ou no Japão. O autor nunca se propoz apresentar-se como um [illegible], e sim como um dramaturgo. Um outro senão é a falta de originalidade de um dos typos principaes da peça — Oswaldo, o filho que escava, remexe e põe á luz a nodoa que a mãe teve no passado. Ha nelle umas semelhanças flagrantes com Pedro Roland, do *Pedro e João* de Guy de Maupassant.

Mas, em theatro, nada existe de novo, nem em figuras, nem em situações. Os assumptos e as personagens repetem-se porque não pódem deixar de repetir-se. Os typos dessa natureza são figuras de uma [illegible], um desvio subtil.

O que se exige hoje do escriptor é o estudo, é a vibração, é a vivacidade, é o lampejo de talento, tudo isso crystalizado, caldeado e fundido no dialogo.

E isso ninguem possue com a fulguração de Renato Vianna. O seu dialogo é a nevrose, é a trepidação, é a tempestade. Não ha indifferença possivel deante de seus periodos. E' um acordar de nervos, de alma, de espirito, de tudo. Os paradoxos, as audacias saltam, chispam, zunem, explodem luz e extinguem com um revoar estontoador. E' o empolgamento, é o pulo do espectador deante das figuras que se mexem no palco. E' o theatro emfim.

E não ha, nesse ponto, a sombra do mais pequeno esmorecimento. A acção, o dialogo vão crescendo constantemente, até á completa perturbação do nosso espirito. Ha certos lances mesmo para os mais absurdos que explicam-se, justificam-se instantaneamente de uma maneira maravilhosa pela vibração do "crescendo" que o escriptor possue como ninguem.

Que nos importa que n'*Os fantasmas* haja, como num livro de Maupassant, uma figura levada a descobrir a nodoa de sua mãe, se n'*Os fantasmas* essa figura fala de maneira diversa da outra e diz coisas que a outra nunca disse?!

Não são unicamente as qualidades de dialogador as qualidades primaciaes de Renato Vianna. Elle é a intuição exacta do theatro. Tem a virtude, a arte ou a sciencia (seja qual fôr o nome que lhe dê) de empolgar. A sua peça é um encadeiamento de vibrações. A scena do segundo acto, entre Oswaldo e Paulo, em que este se debate contra aquelle para que não mais remexa o passado de mme. Croucy, a grande scena da mãe com o filho, em que este a inquire sobre os tempos idos, são de uma intensidade tão aguda que não ha refolho d'alma que se não desperte e se não sensibilize.

E' um escriptor de theatro para quem mais queira ser exigente. Nada lhe falta. Falta-lhe apenas o estimulo, a animação que por aqui ninguem dá como nos outros paizes ás vocações legitimas.

E' necessario festejal-o. Ha dentro delle a germinação maravilhosa de um dramaturgo que será uma das glorias mais rutilantes do theatro nacional.

Ninguem se engane. Ali dentro ha coisa.

E' preciso festejal-o com enthusiasmo, com sympathia e principalmente com lealdade.

VIRIATO CORRÊA

Topicos & Noticias

O TEMPO

Temperatura de hontem, nesta capital: minima, 24°,6; maxima, 28°,1.

Boletim do Observatorio Nacional: "Tendo sido deficiente o serviço telegraphico, quer nacional, quer estrangeiro, o Observatorio deixa de fornecer a sua previsão usual; entretanto, segundo os poucos dados da carta synoptica, é possivel que o tempo continue perturbado e ainda sujeito a chuvas e trovoadas."

A temperatura média da capital, ante-hontem, foi 25°,8 ou 0°,4 acima da normal.

HONTEM

Cambio

	90 d/v.	A' VISTA
Sobre Londres	17 1/16	17 11/32
" Paris	$277	$280
" Italia		$215
" Montevidéo		3$883
" Hespanha		$678
" Suissa		$653
" Hamburgo		$058
" Nova York		3$776
" Portugal (escudos)		—
" Buenos Aires (peso ouro)		3$700
" Buenos Aires (peso papel)		1$642
" Hollanda (florim)		1$440
" Syria		—
" Palestina		—
" Beyruth		—
" Suecia		—
" Noruega		—
" Dinamarca		—
" Austria		—
" Escandinavia (corôas)		—
" Belgica		$296
" Japão (yen)		1$980
" China		—
" Extremo Oriente		—
Caixa matriz	17 7/16	17 9/16
Bancario	17 1/16	17 9/16
Moedas:		
Soberanos		20$800
Libras (papel)		18$100
Escudos		$800
Pesetas (papel)		$330
Pesos (papel)		—
Dollars (ouro)		—
Peso argentino (papel)		—
Francos Belga (papel)		—
Liras (papel)		$280

HOJE

Está de serviço na Repartição Central de Policia o 2º delegado auxiliar.

Pagam-se, na Prefeitura, as folhas de vencimentos dos professores cathedraticos, de A a H.

Correio

Esta repartição expede malas pelos seguintes vapores: "João Alfredo" para Victoria e mais portos do norte; "Itaipava", para S. Sebastião, Santos, Paranaguá, Itajahy, Florianopolis, Imbituba e Rio Grande; "Byron", para Barbados e Nova York; "Monroe", para Bahia e Nova York, e "Coronel" para Itabapoana, Ponta d'Areia e Caravellas.

Carne

Para a carne bovina posta em consumo hoje, o preço geral foi affixado hontem no Entreposto de S. Diogo o preço de 1$800, devendo ser cobrado ao publico o maximo de 1$300. Vitellos, a 1$400; porcos, a 1$800, e carneiros e cabritos, a 1$900.

No dia 16 do corrente, o dr. Leão Velloso recebeu grande numero de felicitações, pela passagem do seu anniversario natalicio. Essas felicitações devem dirigir-se especialmente ao dr. Antonio Leão Velloso, seu filho e nosso prezado collaborador, cujo anniversario passa hoje.

Hoje é que o dr. Leão Velloso, director do *Correio da Manhã*, faz annos, entre os jubilos de todos que trabalham nesta casa.

Em audiencias marcadas, o presidente da Republica attendeu hontem aos deputados Thomaz Cavalcanti, Eugenio Muller e ao sr. Lucien Graux.

Confirmamos a communicação do nosso correspondente na Bahia, de que o sr. Muniz Sodré está em esta capital, com a incumbencia de negociar o emprestimo, a que nos referimos ha dias.

O *leader* da bancada bahiana pretende desenvolver a maxima actividade no sentido de levantar o dinheiro, porque é preciso que ainda esse emprestimo vá ter ás mãos do sr. Antonio Moniz, que deixa o governo no dia 29 do corrente. Ha muita gente na Bahia á espera de pagamento, e o governador, que nos ultimos dias se viu na contingencia de tomar dinheiro emprestado ao chefe de um bando de ciganos, não dispõe de recursos para fazer o pagamento.

Ha uma razão para que todos os estabelecimentos bancarios desta capital se fechem ás propostas do sr. Muniz Sodré, porque a razão essencial é a de que a Bahia não tem credito [illegible] de assumir novos compromissos com pessoa alguma. Attentem nesta situação os banqueiros e os capitalistas do Rio:

Ha muito tempo o Estado não paga aos depositantes da Caixa Economica, a ponto de se terem ido muitas cadernetas a leilão judicial. Semestres e semestres já se tem escoado sem que sejam pagos os juros das apolices estaduaes, estando todas ellas [illegible] de qualquer natureza.

A enorme divida externa, accrescida de [illegible] devorador, na Bahia, de muito deixou de pagar.

E' em nome [illegible] a Bahia mais se desenvolve [illegible] capacidade economica, o governo, ao tempo o sr. Seabra, recorreu ao *funding*, que foi prorogado no quadriennio do sr. Antonio Moniz. Em junho expira o prazo dessa prorogação, e o Estado não tem numerario algum para pagamento.

De mais, é forçoso que os capitalistas, banqueiros e banqueiros a que vae recorrer o sr. Muniz Sodré exijam garantias para o seu capital. Essas não lhes pôde dar a Bahia, que tem todas as suas rendas e impostos hypothecados, em virtude mesmo dos compromissos assumidos pela execução do seabrismo. Ahi está a largos traços a real situação financeira do Estado. Haverá quem, depois de conhecel-a, se arrisque a emprestar dinheiro ao sr. Antonio Moniz?

O só facto de ter elle voltado as suas vistas para a praça do Rio de Janeiro deixa bem evidente que na de S. Salvador todas as portas lhe estão trancadas. Nessas condições, os banqueiros que se arrojarem a fazer o emprestimo ou [illegible] caloteados, ou esperam que a União responda, em dado momento, pela impontualidade de pagamentos, mais do que previsivel — certa, do governo bahiano.

Se assim é, cabe ao governo federal [illegible] oppôr-se a essa mais essa ligeireza do seabrismo.

O sr. Fonseca Hermes Filho, secretario da Legação no Paraguay, despediu-se hontem do presidente da Republica por ter de seguir para Assumpção.

A republicação, no *Diario Official*, do decreto que abriu o credito relativo ao augmento de vencimentos do funccionalismo, evitou a formalidade da consulta, sem a qual, embora julgasse o credito legalissimo, o Tribunal de Contas o impugnaria, por amor á lettra da lei. O credito, antes extraordinario, obrigado, pois, á precedencia da consulta sobre a sua legalidade, passou a ser especial, o que a dispensa.

Mas estava escripto que a causa dos inditosos servidores do Estado ainda encontraria obices no caminho. O Tribunal de Contas achou um erro de calculo e de somma, que passou aos contadores da Despesa Publica. Trata-se de uma differença de cento e tantos contos, importancia com que se deve accrescer o credito aberto.

Hoje, em sessão solenne, aquelle instituto fará voltar os papeis ao Ministerio da Fazenda, afim de que se faça a corrigenda.

Ahi está. Como diziamos hontem, é o regimen burocratico em que vivemos o grande prejuizo do funccionalismo. São funccionarios — naturalmente os não beneficiados — que demoram os calculos, que alongam a decretação do favor — e que, por fim, erram esses calculos.

Fiquem os que precisam a esperar, a esperar indefinidamente.

O presidente da Republica assignou hontem o decreto abrindo ao ministerio da Fazenda o credito especial de 100.000:000$000, papel, para attender á acquisição no Brasil de productos nacionaes, em virtude dos convenios commerciaes com paizes estrangeiros, na fórma do artigo 2, n. IX, da lei n. 3979, de 31 de dezembro de 1919.

O presidente da Republica recebeu hontem telegrammas dos srs. Manoel Camara e Odilon dos Anjos, reaffirmando s. ex. os seus protestos de solidariedade á moção de apoio que ao chefe da Nação enviou, por intermedio, a colonia parahybana domiciliada nesta capital.

Ambos os despachos são em termos expressivos.

O sr. Calogeras, nosso *petit Clemenceau*, mandou prender um amanuense do seu Ministerio que, por se julgar ferido num pretenso direito, requereu ao ministro o reconhecimento desse direito — e porque, para o defender, recorreu ao poder judiciario, porante o qual impetrou um *habeas-corpus*.

E' a subversão da ordem constitucional imposta por um ministro de Estado. Ora, o systema sob que vivemos incumbe justamente áquelle poder o exame e o julgamento dos direitos que temos ou que presumimos possuir. Achar que se pratica um crime, quando se appella para esse recurso ordeiro, pacifico, respeitoso, mais do que legitimo, é um absurdo só compativel com o regimen das potestades divinas, cujos actos de omnipotencia não encontram appello nem aggravo.

Ao que se vê, o bravo ministro da Guerra leva o seu rigor de disciplina a extremos positivamente dictatoriaes, que começam proscrevendo os principios cardeaes do regimen.

O rigor dos ukases ministeriaes não iria, entretanto, assim longe e aberrando das nossas leis e da nossa indole liberal, se se tratasse de uma patente elevada. Contra os inferiores e os humildes funccionarios da Guerra todas as iras de Jupiter.

Deliciosa Republica, esta...

O major Moreira Cezar Barroso esteve hontem no Estado maior da presidencia da Republica, onde deixou os seus agradecimentos ao presidente da Republica, pelo recente decreto que o promoveu nesse posto.

E' realmente de pasmar o que aconteceu ao sr. Epitacio Pessoa, quando procurou informar-se acerca da situação da Leopoldina. Convocando com esse fim o seu ministro da Viação e o inspector federal das estradas, nada obteve a respeito do assumpto, cujo exame ficou para mais tarde, quando uma commissão especial, que se vae constituir, houver conferenciado com os governos dos Estados do Rio e de Minas.

De sorte que, num caso de elucidação urgente, como o de que se tratava, o chefe do Estado deixou de encontrar os elementos indispensaveis ao estudo da materia, porque não lh'os forneceram precisamente os orgãos da administração incumbidos de os recolher e discernir.

A respeito do ministro, ha ainda a aggravante delle ter sido, antes de entrar para o governo, inspector federal das estradas!

Neste caso, a utilidade da Inspectoria é toda negativa, e já não vale coisa nenhuma manter o apparelho luxuoso e custosissimo que ella representa, se tivermos que estar sempre sujeitos a surprezas da ordem da que naturalmente produziram sobre o espirito do presidente da Republica o seu ministro da Viação e o inspector federal das estradas.

A ASSISTENCIA PUBLICA

O dr. Paulino Werneck, presentemente aposentado e entregue ao descanso a que fez jús, após longos annos de serviço publico, pode orgulhar-se de ver brilhar na sua biographia a creação da Assistencia Municipal, correspondendo a uma das mais instantes necessidades populares. A população carioca cercou sempre essa instituição da maior sympathia, reconhecendo nella uma obra de benemerencia.

Todavia, quem exerce a sua critica sobre os serviços publicos é obrigado a reconhecer e a confessar que aquella organização de soccorro medico urgente ás victimas de accidentes, em logar de progredir, tem retrogradado, que a tanto equivale o estado a que chegou.

A lei do orçamento municipal consigna a verba de 650 contos para custeio dos serviços dos postos central e de salvamento, em Copacabana, e com os das agencias, inclusive salario do pessoal e pagamento do augmento estabelecido em lei de 1918. Não estão incluidos nesta verba os vencimentos dos medicos, que são commissarios, nem dos auxiliares academicos, dos enfermeiros, conductores, etc. A despesa com o posto de salvamento não póde ou não deve ser grande, de sorte que, pelo menos, a parte que deveria ser consignada á Assistencia Publica, para a qual ha ainda 50 contos para acquisição de material rodante, etc.

Pois bem: apezar dessa verba, apezar da indiscutivel abnegação dos medicos e auxiliares academicos, como tambem do pessoal subalterno, mais antigo, a Assistencia só tem podido resistir até agora em virtude do esforço e da dedicação de todo esse pessoal. O dinheiro, que deveria ser applicado na acquisição de tudo quanto é indispensavel para o bom funccionamento da Assistencia, segue outros destinos, é absorvido por serviços e applicações que tem eleitores á espera de emprego.

Ha muita conveniencia em relatar o estado a que chegou aquelle organismo a que o povo dá com justiça a sua maior sympathia. E' preciso que elle seja levado promptamente ao conhecimento dos necessitados.

As ambulancias, que com a possivel rapidez levam o soccorro medico aonde elle se faz preciso, estão em tal estado que medicos, conductores e enfermeiros, quando saem do posto central, interrogam-se mutuamente se chegarão ao seu destino. Os vehiculos estão velhos, carcomidos pelo tempo e, apezar das verbas estabelecidas no orçamento, não tem havido dinheiro para a compra de outros. Ha até, no posto central, uma nota [illegible] seis mezes [illegible] urgencia [illegible] rodante, um fabricante offereceu á Prefeitura a fabricação dos *chassis* pelo preço de 17 contos cada um. Como, porém, tudo neste paiz é resolvido com a maxima morosidade, a offerta não foi attendida nem resolvida, e ha pouco foi aberta concorrencia para o fornecimento dos *chassis*. Appareceram dois unicos concorrentes, um dos quaes não foi acceito, pedindo o outro 23 contos por cada um. Esse outro fabricante é o mesmo que ha seis mezes propoz o fornecimento por menos seis contos.

A demora havida num assumpto que deveria ser promptamente resolvido deu o resultado que apontamos.

Mas não é só isto. Dizemos que a Assistencia retrogradou em vez de progredir. Assim é, porque é certo que [illegible] para é morrer. Quem entra no posto central, e vê no corredor de entrada uma ambulancia prompta a partir ao primeiro signal; á direita, medicos e enfermeiros, nos seus roupões e aventaes brancos, sente uma primeira impressão agradavel, porque se afigura que tudo aquillo ali é perfeito, methodo, ordem, tudo que é necessario para tratamento dos doentes, e afinal, ao cabo de uma ou duas horas de observação, sente que se lhe esvaem as illusões iniciaes, deante da triste verdade que se lhe apresenta aos olhos.

Ha apenas uma sala com duas mesas para operações. Mais nada. Os armarios estão vasios mesmo de medicamentos de occasião, chegando a faltar o mais rudimentar material cirurgico. Como ha' sómente duas mesas, succede muitas vezes não haver tempo para a completa limpeza e desinfecção dellas, de sorte que, não raro, a victima de um desastre, que exige immediata intervenção cirurgica, tem de ser collocada no mesmo logar donde foi retirado outro doente, escasso de asseio, mesmo de contagio nocivo ou perigoso, pondo em risco a vida de quem se lhe seguir naquelle leito momentaneo.

Agora imagine-se que a victima é uma senhora. Não ha outra sala, além daquella. Os medicos têm de desprezar o pudor dessa infeliz, e de desnudal-a e de operal-a, ali mesmo, á vista de todo o mundo, no mesmo aposento onde entram constantemente pessoas que reclamam o soccorro medico e outras que a essas acompanham.

Todos os prefeitos municipaes têm tido conhecimento deste estado de coisas, improprio, desastrado mesmo; mas, passada a impressão desagradavel que todos têm sentido ao verificar a precariedade daquella installação, nunca mais se lembram, e tudo fica como dantes, apezar dos seiscentos contos que o orçamento consigna para as despesas materiaes necessarias ao bom funccionamento do posto. E' que o grande mal está escondido na indicação "inclusive salario do pessoal", que se lê no orçamento, na parte *Material* da Directoria Geral de Hygiene e Assistencia Publica. De facto, se já estão consignadas as verbas para pagamento do director, dos medicos, dos auxiliares academicos, dos enfermeiros, dos conductores, dos auxiliares de escripta e dos serventes, para que aquella disposição "inclusive salario do pessoal"? Trata-se da officina, de uma officina de concertos, onde tudo quanto de lá sae custa o dobro ou o triplo do que custaria nas officinas particulares? E' justo sacrificar a Assistencia, isto é o interesse do publico, a desnecessarios desperdicios de dinheiro, com pessoal que se aproveita astuciosamente daquella porta falsa existente no dispositivo orçamentario?

Ha mezes, visitando o posto, o sr. Sá Freire verificou a necessidade de ser instituido um pequeno hospital annexo áquelle estabelecimento, para o tratamento conveniente das pessoas que, tendo sido operadas com urgencia, não possam ser logo depois transferidas para outros logares, senão com grave perigo de vida. Não se sabe se o prefeito se esqueceu de que promettera crear esse hospital; o que é certo é que tudo se conserva como dantes.

Foi resolvido que varios serviços de hygiene municipal passarão para a Saude Publica. Para lá irá a fiscalização dos generos alimenticios, que deve melhorar augmentando a sua efficiencia, visto que o governo federal dispõe de maiores recursos do que a municipalidade, e que á frente do novo departamento está um grande scientista com enormes responsabilidades sobre o seu nome. Certo, o dr. Carlos Chagas não permittirá que serviços de sua direcção superior sejam enfraquecidos por faltas que são ou devem ser promptamente remediadas. Quasi que é para desejar que tambem passe para a União a Assistencia Publica, porque só dessa fórma será possivel evitar o completo descalabro daquella organização, filha de uma boa inspiração do dr. Paulino Werneck, applaudida com enthusiasmo pelo publico que assiste com sympathia á passagem celere das ambulancias em serviço do povo, mas que está condemnada a desapparecer porque della não cuida quem com ella deveria preoccupar-se.

E' bom que se saiba que desde ha dias os soccorros da Assistencia têm sido notados pela morosidade no comparecimento das ambulancias nos locaes onde ha gente a soccorrer. E' que os vehiculos estão em tal estado que alguns delles já não podem trabalhar mais e os outros exigem muitos cuidados e attenções para não ficarem pelos caminhos.

Isto não póde continuar assim, e exige remedio severo e efficaz. E' aquella uma das pouquissimas coisas creadas em beneficio do povo: não é justo deixal-a perder-se.

Soubemos, de fonte autorizada, que o governo brasileiro está tomando grande interesse no caso Perú-Bolivia.

Assim é que o Itamaraty tem estado, estes ultimos dias, em communicações constantes com os nossos representantes nos paizes interessados da America do Sul e com a nossa embaixada em Washington.

O desejo do nosso governo é que a questão se resolva satisfatoriamente, a contento daquelles dois paizes.

Esteve hontem, á tarde, no ministerio da Fazenda, em demorada conferencia com o dr. Homero Baptista, o dr. James Darcy, consultor geral da Republica.

A Agencia Americana forneceu hontem aos jornaes este telegramma da Bahia:

"O jornalista sr. Heitor Moniz publica um longo artigo no "Tempo", jornal que se edita nesta cidade, respondendo ao sr. senador Ruy Barbosa sobre a interpretação do artigo sexto da nossa Constituição."

Esse despacho, por si unicamente, seria bastante a definir o criterio desta agencia. O "jornalista" Heitor Moniz, que perpetrou a façanha de destruir toda a argumentação do conselheiro Ruy Barbosa, é o petiz do governador, nomeado ha pouco, como prova do absoluto descalabro da Bahia, 2º official da secretaria do Senado estadual. Trata-se de um meninote, estudante de humanidades, máo estudante, como quasi todos os filhos dos governadores sem escrupulos neste paiz.

Entretanto, a Americana julgou o acontecimento tão notavel, que o impingiu, daquelle modo e com aquelle desplante, ao publico desta capital.

O modelo diz bem o que são as informações de tal fonte, e o facto diz melhor da força que ainda tem o Thesouro da Bahia, apezar da sua bancarrota.

O ministro da Fazenda, por actos de hontem, nomeou, a pedido, Ataliba Corrêa dos Reis para o logar de escrivão da collectoria das rendas federaes em Guarapary, Estado do Espirito Santo, e Philogonio Kersting, para identico logar da collectoria federal em Triumpho, Estado do Rio Grande do Sul; e exonerou, a pedido Ataliba Corrêa dos Reis, do logar de escrivão da collectoria de Puima, no Espirito Santo.

Sabemos que o ministro da Guerra, estranhando a fraqueza do commandante do 14º batalhão de caçadores, com séde em Florianopolis, sobre factos que ali se têm passado, censurou aquelle commando.

A idéa de restabelecer o trafego da Leopoldina, pelo menos na parte relativa ao transporte dos moradores da zona rural a que ella serve, é evidentemente muito louvavel; mas chega a constituir mais do que uma imprudencia, um crime, a maneira como está sendo realizada.

Os trens não trafegam sómente com pessoal bisonho, mas sem haver nas estações e na linha ferrea a indispensavel vigilancia, que impeça os encontros dos comboios e outros accidentes.

Hontem, o noticiario registrou um desastre, motivado pela causa que apontamos. O que ha a estranhar é que até agora só tenha occorrido um, quando a verdade é que, a cada passo, os passageiros que se aventuram a tomar os trens provisorios que se organizam estão expostos aos maiores perigos.

Seria muito melhor não organizar esses trens a organizal-os mal. Antes de improvisar machinistas, os que se encarregaram de pôr em movimento os trens deveriam estabelecer um systema de fiscalização das linhas e de signaes, que, embora sem garantir aos passageiros uma viagem excellente, lhes garantisse ao menos esta vantagem apreciavel: a conservação da vida.

Por acto de hontem, o ministro da Viação exonerou o engenheiro Manoel Moreira Pedroso, do cargo de engenheiro fiscal de 2ª classe da Inspectoria Federal das Estradas.

A variola está grassando em Nictheroy com um caracter assustador.

O registro dos casos de hontem attingiu a uma cifra muito acima do commum. Disto está sciente a propria Directoria Geral de Saude Publica, parecendo que a este respeito a Hygiene Municipal da visinha cidade deu explicações.

Antes de tudo, é preciso que deante de imprevistos semelhantes, as respectivas autoridades sanitarias não sejam optimistas. Tratando-se de saude publica o optimismo deu sempre os peiores e os mais funestos resultados. Basta que se recordem aqui os dias negros da grippe em outubro de 1918.

Embora todas as attenções, neste momento, estejam voltadas para os acontecimentos da gréve que uma grande massa de trabalhadores impoz á Leopoldina, é urgente que a variola em Nictheroy não seja esquecida.

A prophylaxia local sabe melhor do que ninguem que mais vale impedir agora a propagação da calamidade, do que ter mais tarde de reprimil-a, quando ella tomar extensões generalisadas.

Attendendo ao que solicitou a Inspectoria Federal de Obras contra as Seccas, o ministro da Viação recommendou á directoria do Lloyd Brasileiro que providencie no sentido de serem as agencias dessa empresa em Pernambuco, Parahyba e Rio Grande do Norte autorizadas a attender as requisições de transporte de pessoal e material que forem feitas pelo engenheiro Henrique Pyles, encarregado de diversos serviços extraordinarios no Estado da Parahyba.

A Contabilidade do Ministerio da Guerra está habilitada, em virtude de providencias determinadas hontem pela Despesa Publica do Thesouro, a iniciar o pagamento das differenças de soldo que competem aos voluntarios da Patria domiciliados nesta e na vizinha cidade de Nictheroy.

Medida de justiça, cuja execução os entraves inevitaveis da burocracia vinham retardando, ella não deixa, comtudo, de suggerir alguns reparos.

Não é só na capital, nem do outro lado da bahia de Guanabara, que existem veteranos servidores do paiz. Elles se encontram espalhados pelo Brasil inteiro, grande numero esquecido nos remotos municipios dos diversos Estados, tambem em condições eguaes aos dos seus camaradas residentes proximo ao quartel-general. A Contabilidade conhece-os naturalmente de nome, e deve examinar se, de facto, esses voluntarios têm ou não direito a ser contemplados com as mesmas vantagens dos outros. Que elles reclamam não ha duvida, e a prova é que, de vez em quando, lá vêm do interior os telegrammas, que os jornaes publicam, de appello ás autoridades superiores para que os pagamentos se regularizem.

Neste sentido, as delegacias fiscaes precisam tambem de ficar habilitadas.

Rs. 10$000 — UMA GARRAFA THERMICA para viagem, regulada para 72 horas — CASA MUNIZ — Ouvidor. 71. (6618)

Foi nomeado por portaria de hontem, do ministro da Viação agente, em commissão, do Lloyd Brasileiro nos portos de Oran e Alger o sr. J. Kalfon.

Machinas para Lavoura as de mais proveito e economia — Na Fundição Indigena. (8614)

O capitão de mar e guerra Augusto Theotonio Pereira foi exonerado do cargo de sub-inspector de Marinha.

Machinas Juwel e Bressaut legitimas, para cabellos — CASA HERMANNY — Gonç. Dias, 54. (6619)

Pelo ministro da Marinha, foram feitas hontem as seguintes exonerações: do capitão de mar e guerra graduado machinista Teixeira Cardoso, de chefe de machinas; e o capitão de fragata Luiz Perdigão, de immediato; do capitão de corveta Alvaro Augusto de Azambuja, de encarregado do detalhe, todos do couraçado *S. Paulo*.

CONTRA O CALOR nada melhor do que um refresco com agua gazosa preparada no Syphão Sparklets. De 1 litro, preço reclame, 10$000. Casa Hermanny—Gonçalves Dias, 54. (2618)

Conferenciaram, hontem, com o ministro da Viação relativamente á companhia de Transporte de Carvão Nacional, os srs. Manoel Buarque de Macedo, Leal da Costa e Pinto Guimarães.

Seringas para injecções Luer, completas, nús e agulhas de platina. CASA HERMANNY. Gonç. Dias, 54. (2018)

O ministro da Fazenda autorizou o director da Recebedoria do Districto Federal a prorogar por mais 15 dias uteis o prazo para pagamento, sem multa, do imposto de industria e profissões, conforme propoz aquelle director.

Na mesma repartição o pagamento de registro de consumo terminará em 31 do corrente, ficando sujeitos a 25 % de multa os contribuintes que não pagarem até essa data.

A Recebedoria arrecadou hontem a quantia de 242.039$423 e desde o começo do mez a de réis 5.857:835$848. Em egual periodo do anno passado a renda importou em 3.002:528$071, verificando-se desse um augmento para mais neste exercicio na importancia de 2.855:307$777.

Thermometro Casella legitimo, para febre, indispensavel ás familias. — CASA HERMANNY. Gonç. Dias, 54. (2018)

Respondendo ao aviso do seu collega da pasta da Agricultura, tratando da reclamação do delegado fiscal executivo da producção nacional contra o facto de exigir a Alfandega de Santos o deposito prévio dos direitos sobre o arame farpado, mercadoria isenta de impostos de consumo e de expediente, de accordo com a lei n. 3.644, o ministro da Fazenda declarou-lhe que não estando os importadores do arame comprehendidos entre os exceptuados pelo artigo 3º, n. 5º, da lei n. 3.070 A, é devido o deposito prévio dos direitos, que só poderão ser restituidos depois de prévia audiencia do Tribunal de Contas.

Drs. Moura Brasil e Gabriel de Andrade, Oculistas — Largo da Carioca, 8, sobrado. (5578)

A Estrada de Ferro de Araraquara

S. Paulo, 18 — Varios credores nacionaes e estrangeiros, estes representados por diversos bancos, requereram ao juiz de Araraquara não seja paga nenhuma importancia ao sr. Paulo Deleuse, sem serem satisfeitos antes todos os compromissos da Estrada de Ferro de Araraquara.

Segundo consta, os pagamentos dos debitos dessa empresa absorverão quasi a totalidade de réis 15.600 contos, por quanto foi avaliada a indemnização que o Estado terá de pagar.

O juiz de Araraquara deferiu a petição, determinando que os pagamentos sejam feitos pelo Thesouro do Estado, depois de se habilitarem os credores legalmente.

NO MUNDO POLITICO

Senatoria riograndense

PORTO ALEGRE, 16. — (Retardado) — Para preenchimento da vaga de senador da Republica, aberta com a morte do dr. Rivadavia Corrêa, o sr. Borges de Medeiros dirigiu aos directorios politicos deste Estado o seguinte telegramma:

"Devendo realizar-se em 21 de abril proximo a eleição para senador, afim de preencher a vaga deixada pelo mallogrado dr. Rivadavia Corrêa, indico a candidatura do dr. João Vespucio de Abreu e Silva, deputado federal, cujos notaveis merecimentos e serviços, prestados como *leader* da nossa bancada, como vice-presidente da Camara e membro de varias commissões daquella casa do Congresso, tanto o recommendam ao apreço e reconhecimento do nosso partido.

Aguardo o vosso favoravel pronunciamento, e estou certo de que o efficaz e prestigioso concurso que prestareis muito influirá para que a eleição se realize com regularidade."

* * *

Vice-presidencia do Ceará

FORTALEZA, 17. — (Retardado) — Nos circulos politicos corre a noticia de que o deputado Floro Bartholomeu prestigiará a candidatura do dr. Virgilio Brigido para vice-presidente do Estado.

Informam que a opposição ainda não póde chegar a um accordo sobre a organização da chapa de vice-presidente.

A SITUAÇÃO NA BAHIA

Planos de mobilização

Por determinação do ministro da Guera, o estado-maior do Exercito já elaborou um plano de mobilização de tropas, de fórma a que as grandes unidades possam fornecer, no menor prazo posivel, ao commandante da região militar da Bahia, afim de satisfazer as necessidades que por ventura possam surgir no Estado, o maior numero de praças promptas que tenham em seus respectivos quarteis.

O embarque de um contingente do 10º batalhão

Escrevem-nos de Juiz de Fóra, em data de 17 do corrente:

"Mais de 150 praças do 10º batalhão, do 2º regimento, embarcaram hontem nesta cidade com destino á Bahia, via Pirapora.

Essa força unir-se-á a outras de Bello Horizonte, e de S. João d'El-Rey, na capital mineira, completando assim um batalhão, que será o 12º.

Doloroso foi o embarque que se verificou ás 4 horas da tarde, em Mariano Procopio. A "gare" achava-se apinhada de familias, gente pobre em sua maioria, que choravam o brusco afastamento de seus parentes que seguiam par na tarefa inglória do seabrismo, hoje, infelizmente a cavalleiro do Exercito Nacional.

Em tudo isso, porém, o que mais constrange as almas bem formadas é que mais da metade dessas 150 praças é composta de sorteados que entraram para as fileiras este anno, sem instrucção de especie alguma.

Seguiram tambem muitos sorteados que já completaram seu tempo em janeiro e fevereiro ultimos e cujas baixas foram suspensas preventivamente. E tal injustiça se torna mais clamorosa quando se sabe que ella não attinge, em absoluto os filhos dos potentados.

Aqui nesta cidade, por exemplo, ha um grande numero de moços, membros de abastadas familias, os quaes sorteados é intimados para o serviço militar, obtiveram sem o menor esforço licença para continuarem fora das fileiras, licença essa, como é notorio, equivalente a uma verdadeira excusa do serviço do Exercito."

Encontro entre revolucionarios e a policia

Bahia, 17. — (Retardado) — A "Tarde" refere-se a um encontro havido entre os revolucionarios e as forças policiaes, nas localidades Itabira e Faisqueira, do qual resultaram algumas mortes e ferimentos.

O effectivo das forças federaes no Estado

Bahia, 17. — (Retardado) — E' a seguinte a discriminação da quantidade de forças federaes em operações aqui: 2ª companhia de metralhadoras, 960 soldados; 10ª companhia de metralhadoras, 350; 3ª companhia de metralhadoras, 400; 19ª campanhia de metralhadoras, 350; 19º batalhão e grupo de artilheria, 320; 20º grupo de caçadores, 275; 5º grupo de caçadores, 830; 10º batalhão, chegado hontem 800; e duodecima companhia de metralhadoras, 700; prefazendo o total de 5.800 homens.

Auxiliares do futuro governo

Bahia, 17. — Foram convidados os drs. Saboya de Alencar e Borges de Barros, aquelle para secretario particular e este como official de gabinete do dr. J. J. Seabra.

Um emissario militar vae a Lavras

Bahia, 17. — (Retardado) — O capitão Felinto Sampaio seguiu para a zona de Lavras, representando o sr. general Cardoso de Aguiar no caracter de emissario pacifico junto aos chefes sertanejos.

A crise de generos alimenticios

Bahia, 17. — (Retardado) — Os jornaes clamam contra a crise dos generos alimenticios, principalmente a farinha de mandioca, que está sendo vendida a $360 e $400.

Uma homenagem do Tribunal de Justiça

Bahia, 17. — (Retardado) — Uma commissão do Tribunal de Justiça promoverá, no dia 20 uma sessão extraordinaria, para a cerimonia da collocação do retrato do dr. Pedro Santos, no salão nobre do Tribunal.

Foi concedido "exequatur", afim de que possam ser cumpridas as seguintes rogatorias: á expedida pelas justiças de Portugal ás desta capital, para citação de coherdeiros em inventario por obito de Severiano Antonio Fernandes; e á expedida pelas mesmas justiças ás de Curityba, no Paraná para citação de Manoel Maximiliano de Oliveira Moura em inventario por obito de José Manoel de Oliveira Moura tendo-se expedido ao juiz federal na secção do mesmo estado a citada carta para o devido cumprimento.

Um balanço no Thesouro da Parahyba

Parahyba, 17 (*Retardado*) — O dr. Joaquim Pessoa, inspector do Thesouro, procedeu hontem, inesperadamente, a um balanço na mesma repartição, encontrando tudo na melhor ordem, pelo que, baixou uma portaria elogiando o respectivo thesoureiro, sr. Francisco Filho.

TELEGRAMMAS DO EXTERIOR

Da Allemanha

Os spartacistas destruiram uma bateria

Londres, 18 — Despachos officiaes, procedentes de Berlim, dizem que os spartacistas destruiram uma bateria, em Wetter, apoderando-se dos canhões.

A republica do soviet proclamada em Dortmund e Gera

Haya, 18 — Despachos recebidos nesta cidade declaram ter-se proclamado a republica do soviet, em Dortmund e Gera, onde se tem travado violentos combates.

O bolshevismo, segundo os mesmos despachos, implantou-se na Saxonia, no Wuerttemburg e no Mecklemburg.

Depois de fortes lutas, as tropas do governo derrotaram os communistas, em Elberfeld, na Prussia Rhenana. Milhares de communistas penetraram nas regiões occupadas, onde as tropas da Entente os desarmaram.

O repatriamento dos prisioneiros interrompido

Berlim, 18 — Um dos effeitos da revolução tem sido a interrupção do repatriamento dos prisioneiros russos, dos quaes mais de duzentos mil estão espalhados pela Allemanha. A Associated Press está informada de que as negociações iniciadas entre os representantes do governo do sr. Kapp e do Bolshevismo estavam quasi concluidas quando aquelle governo foi derrubado. O plano era embarcar os prisioneiros para Stettin e Reval e de lá leval-os para a Russia através da Esthonia.

A situação em Berlim

Haya, 18 — Segundo um despacho recebido pela Legação allemã nesta cidade, a situação de Berlim era calma, nas primeiras horas da manhã de hoje.

O general Luettwitz resolve continuar no poder

Berlim, 17. — (Retardado) — Ainda permanecem ignoradas as circumstancias que occasionaram a retirada do sr. Kapp. Indubitavelmente um dos factores essenciaes devem ter sido as resoluções dos sub-secretarios do Conselho Imperial, a cuja reunião assistiu o general Luettwitz.

Os fins desta conferencia era a retirada desse general, com o fim de por-se termo a uma situação intoleravel. O general concordou com a sua resignação, mas ao voltar á Chancellaria, resolveu mudar de idéa e continuar no poder.

O ex-kronprinz e os acontecimentos da Allemanha

Wieringen, 18. — O ex-principe imperial está perfeitamente informado do progresso dos acontecimentos na Allemanha. O principe parece ligar grande interesse ao que vem succedendo mas se mostra impertubavel sobre a sorte do regimem do sr. Kapp. Ainda não chegaram aqui guardas, pelo que o principe é absolutamente livre de passear pela ilha. Assegura elle querer voltar á Allemanha, mas não nas actuaes circumstancias.

Torpedeira hollandeza sáe de Wieringen

Wieringen, 18. — A torpedeira hollandeza que aqui chegou na segunda feira, seguramente com o intuito de vigiar o ex-principe imperial da Allemanha partiu hoje, por ordem do governo. As autoridades navaes da ilha conservavam tal navio de guerra aqui, sob a sua propria responsabilidade.

Norte-americanos retiram-se de Coblenza

Coblenza 18 — Duzentos norte-americanos que esperavam a feira de Leipzig appellaram para o major general Allen, do commando deste districto, para auxilial-os a deixar, aquella cidade, onde se teem travado violentos combates.

O general Allen mandou um comboio especial transportar os norte-americanos.

Ordem de prisão contra Kapp

Londres, 18. — O correspondente do "Evenings News" em Berlim communica que o chanceller Bauer expediu ordem de prisão contra von Kapp e os seus companheiros de aventura.

Os acontecimentos da guerra no Oriente

Londres, 18 — Segundo noticias officiaes recebidas pelo Ministerio da Guerra, os mais importantes acontecimentos da guerra no Oriente, na semana passada, foram:

Violentos combates nas fronteiras da Polonia. Taes combates terminaram em consequencia da grande quéda de neve e violentissimo frio.

Houve uma diminuição de actividade por parte dos bolshevikis, no sector da Criméa.

A situação do general Denekine torna-se cada dia peor e as suas negociações com a Republica da Georgia prendem-se a uma acção commum contra os maximalistas.

Reunião da Conferencia dos Embaixadores

Paris, 18 — Reuniu-se hoje, á tarde, a conferencia dos Embaixadores, sob a presidencia do sr. Millerand e com a presença do marechal Foch.

Foram estudados cuidadosamente os acontecimentos na Allemanha. A conferencia estudou egualmente o pedido da Hungria sobre uma modificação no tratado de Paz.

A questão de passar material de guerra da Allemanha pelas fronteiras da Hollanda foi tambem considerada, decidindo-se chamar-se a attenção desse paiz para o facto.

As dissidencias da Esthonia e da Lethonia

Copenhague, 18 — O correspondente do jornal "Berlingske Tidende" em Dantzig disse que as dissidencias entre os governos da Esthonia e da Lethonia assumiram um caracter de extrema gravidade. A commissão que estudava a questão de fronteiras dissolveu-se, estando agora os lethões concentrando tropas. O correspondente affirma que o representante da Inglaterra offereceu-se como mediador com o fim de evitar a guerra.

Está organizado o novo gabinete rumaico

Londres, 18 — Telegramma official de Bucarest, de fonte britannica, annuncia que o general Averesco conseguiu organisar gabinete.

As sessões do parlamento foram prorogadas por dez dias, admittindo-se a possibilidade da sua proxima dissolução e da realisação immediata de novas eleições.

Reorganização do exercito norte-americano

Washington, 18 — A Camara dos Representantes approvou hoje por 246 votos contra 92 o projecto de reorganização do exercito no tempo de paz, com um effectivo de 17.800 officiaes e 299.000 homens.

A questão turca

Londres, 17. — Na [illegible] da Camara dos Communs o sr. Bonar Law declarou que, occupando Constantinopla, os alliados [illegible] sobre os correios e telegraphos [illegible] a navegação no Bosphoro.

O governo turco [illegible] que a occupação continuará [illegible] condições de paz sejam [illegible] cumpridas.

No caso de proseguirem [illegible] dos contra os christãos [illegible] tre, as condições de paz [illegible] mais rigorosas.

Terminou o sr. Bonar Law [illegible] que officiaes alliados [illegible] a policia ottomana.

Londres, 17. — Os srs. Lloyd George e Venizelos discutiram [illegible] esta manhã o papel desempenhado pela Grecia nas operações contra a Turquia.

Constantinopla, 18. — A esquadra alliada desembarcou quatro mil marinheiros que assistiram á occupação, quanto o encouraçado britannico "Benbow", ancorado ao largo de Galata, tinha os seus grandes canhões dirigidos sobre Stambul. Outro navio de guerra inglez, defronte da Arsenal, em Chifre de Ouro, [illegible] mais alguns, no Bosphoro [illegible] preparados para a luta.

Não ha apparencia de que possam registrar-se disturbios de grande gravidade nesta cidade. E' duvidoso mesmo que os Nacionalistas, na Anatolia, se achem em situação que lhes permitta fazer algo de serio.

Fortes contingentes de tropas alliadas, inclusive alguns mahometanos, operaram na occupação da cidade. Tropas inglezas, francezas e italianas occuparam a cidade, ás 10 horas da manhã de terça-feira. O Alto Commissario immediatamente publicou uma proclamação dizendo que os alliados não tinham a intenção de expulsar os turcos da cidade, mas que elles se veriam forçados a modificar esta decisão, caso continuassem as desordens e massacres.

Muitos nacionalistas e chefes [illegible] dores foram presos. A cidade está tranquilla, mas a ordem ainda [illegible] perturbada, estando quasi todas as lojas e armazens fechados.

Constantinopla, 18. — A noticia da occupação official de Constantinopla pelos alliados foi feita em nota dirigida ao grão-vizir e assignada pelos Altos Commissarios da França, Italia e Inglaterra.

Foram presos Katchant Djemal, ministro da Guerra, e o antigo chefe do seu gabinete, Demavad Pacha.

O gabinete esteve reunido hoje.

Paris, 18. — O jornal *Le Temps* publica uma nota, ao que parece com caracter official, segundo a qual o general Franchet d'Espercy ficará como commandante chefe das forças alliadas na Turquia Européa, ao passo que o general Milne será o commandante das forças de occupação de Constantinopla.

Constantinopla, 18. — Está redigida nos seguintes termos uma proclamação publicada ante-hontem pelos Altos Commissarios inglez, francez e italiano, sobre a occupação militar de Constantinopla:

"1) A occupação da cidade é provisoria.

2) As potencias da "Entente" não têm a intenção de destruir a autoridade do Sultão. Desejam, pelo contrario, fortifical-a por toda a parte onde deve permanecer a administração ottomana.

3) As potencias da "Entente" persistem no seu proposito de não privar os Turcos de Constantinopla. Mas se continuarem as perturbações da ordem e de novo occorrerem massacres tal decisão será modificada.

A proclamação do Emir Faisal reo da Syria

Londres, 18 — Respondendo a uma interpellação na Camara dos Communs, o sr. Lloyd George confirmou a declaração de que os governos francez e britannico tinham informado o Emir Faisal de que estavam na impossibilidade de reconhecer a decisão do Congresso Syro, recentemente reunido em Damasco, de proclamar Rei da Syria o Emir Faisal.

Accrescentou Lloyd George que o Emir Faisal tinha sido convidado a vir á Europa afim de expôr aos alliados a sua causa.

A 10.000 pés de altitude

Londres, 18 — Um communicado do ministerio da Guerra annuncia que os bolsheviki declaram a sua intenção de occupar immediatamente a cidade de Ekaterinodar. O general Denekine abandonou a cidade que foi evacuada pelas creanças e mulheres. As missões britannicas partiram para Novorossisk.

Berna, 18 — Um trem de passageiros foi hontem sepultado por uma avalanche, no Passo de Bernina, numa altitude de 10.000 pés.

Setenta homens pertencentes ao serviço do comboio foram soterrados, morrendo. Os passageiros saíram ilesos.

A irmã do ex-czar em situação miseravel

Washington, 18 — Annuncia-se que os membros da Cruz Vermelha Norte-Americana encontraram a duqueza Olga, irmã do ex-Czar, morando num carro de frete, em visinhanças de Novorossisk, no sul da Russia.

A duqueza estava miseravelmente vestida, mas auxiliava energicamente os refugiados.

O Tratado no Senado americano

Washington, 17 — O Senado votou, por 34 votos contra [illegible] va ao Tratado de Paz, declarando que os Estados Unidos tomariam em especial consideração as futuras relações politicas na Europa.

As congregações francezas na America do Sul

Paris, 17 — Sob a presidencia de monsenhor Baudrillart, realizou-se no Instituto Catholico a conferencia do abbade Gaurier sobre o [illegible] patriotico das congregações francezas da America do Sul durante a guerra.

O conferencista celebrou [illegible] apoio e a generosidade e o devotamento dos latinos-americanos.

Compras directas do Ministerio da Guerra

O ministro da Guerra officiou a seu collega da Viação, communicando o resultado do accôrdo feito pelo major Samuel Caldas com as estradas de ferro S. Paulo-Rio Grande e Auxiliaire para o transporte da alfafa destinada á forragem dos corpos montados, subordinados a e á á regiões militares, respectivamente, com sédes nesta capital e S. Paulo.

Para evitar delongas, o sr. Calogeras providenciou [illegible] fiscalisação das citadas [illegible] ferroviarias, no sentido de [illegible] rerem para a efficiente [illegible] de desse serviço.

Segundo o accôrdo firmado, o transporte da alfafa será [illegible] mente feito da estação de Colonia, no Rio Grande do Sul, para S. Paulo, fornecendo cada uma das empresas, alternadamente [illegible] que será requisitado pelo commandante da 3ª região e posto á disposição do official encarregado do embarque da alfafa. Esse official deverá assistir á pesagem, embarque e partida do trem.

A carga desses comboios [illegible] consignada ao general Luiz Barbedo, commandante da 2ª região, que providenciará depois para [illegible] messa a esta capital.

Pelo contrato, o fornecedor [illegible] obrigado a entregar mensalmente em Colonia, 250 toneladas de alfafa.

O JUBILEU DE UMA OPERA NACIONAL

Ha cincoenta annos, na data de hoje, o "Guarany" era cantado no Scala, de Milão

O dia de hoje assignala a data mais gloriosa para a arte musical brasileira; commemora a primeira representação do "Guarany" no Scala de Milão na noite de 19 de março de 1870.

Antes de escrever o "Guarany", Carlos Gomes, que residia em Milão á expensa do imperador Pedro 2º, havia já dado ao theatro daquella cidade duas revistas "Se sa minga" e "Nella luna", que renderam ao joven compositor larga popularidade.

Nos cafés, nos bailes, nos salões e até em realejos itinerantes as espirituosas canções de "Se sa minga"

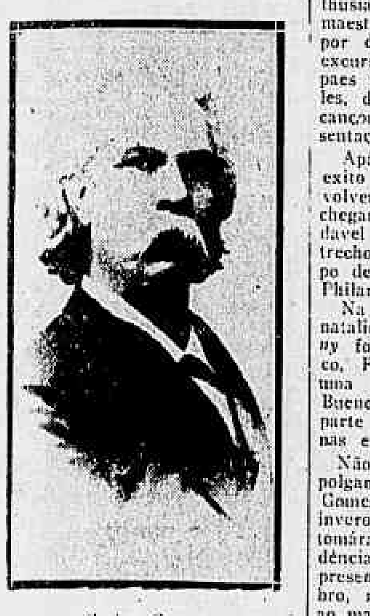

Carlos Gomes

largamente propogavam a originalidade bizarra da musica de Carlos Gomes.

Mas o popular maestro sonhava com outras e mais alevantadas victorias; andava á cata de assumpto brasileiro que lhe inspirasse obra de maior folego. Após muito pesquizar em Ferreiros, achou num *sebo* a novella de José de Alencar "Il Guarany", vertida para o italiano por penna desconhecida. Leu, antes, devorou, o romance e entregou-o ao poeta Scalvini, incumbindo-o de fazer um libreto para uma operabaile.

Scalvini modificou situações e personagens do romance e alacremente ia dando conta da tarefa. Surgindo, porém, desintelligencias entre o poeta e o musicista, Carlos Gomes confiou a Dormeville a refundição do poema. A' medida que Dormeville lhe entregava trechos poeticos, ardorosamente Carlos Gomes os revestia de musica.

Metade da opera já estava composta quando reunidos na elegante chacara do maestro em Magganico, alguns artistas do Scala regalavam-se com as primicias do "Guarany".

O tenor Villani e a celebre soprano Maria Sass profundamente impressionados pelo vigor dramatico dos papeis de Pery e Cecy, propuzeram-se estudar a opera, pois, pela certa, a empreza do Scala a levaria á scena.

Chegado o momento de entabolar tentativas com o emprezario Cattaneo este, comquanto amigo e admirador do maestro, não occultava as difficuldades da dispendiosa montagem e encenação para uma opera de tanto apparato.

Carlos Gomes respeitosa e francamente communicou ao seu augusto protector, o grave problema pecuniario. D. Pedro 2º, promptamente, do seu bolsinho, proporcionou ao artista patricio os recursos de que elle necessitava. E assim, na noite de 19 de março de 1870, no Scala o "Guarany", tendo por interpretes Villani, Maria Sass, Storti, Maurel e Colon, obtinha estrondoso successo.

Até o fim da temporada, chamada de "Carnaval e Quaresma", a opera de Carlos Gomes alcançava treze representações, com exito sempre crescente.

Importa, entretanto, notar que, nessa temporada, foram, tambem, postas em scena *L'Ebrea*, de Hellevy, que teve 23 representações, iniciadas a 5 de janeiro; *Dinorah*, de Meyerbeer que chegou a onze representações, começadas a 20 de janeiro, e os *Huguenottes*, que contavam 13 representações desde 16 de fevereiro.

Como se vê, *O Guarany*, vindo após as tres partituras de autores já aureolados, a ellas desdenhou e disputou o favor publico.

A imprensa italiana foi unanime em reconhecer no musicista brasileiro um compositor de excepcional valor, mórmente no tracejo da archestração. Nesse tempo a opera se iniciava por um curto preludio; a actual protophonia foi composta annos após, para a Exposição de Milão.

No outono do anno seguinte, o *Guarany* subia pela segunda vez o palco do *Scala*, e em 2 de setembro, nas rabadilhas daquella temporada iniciava nova série de 15 representações, com os artistas Berini, soprano; Villani, Berto lasi e Giraldoni.

Em 1872, Turim applaudia enthusiasticamente a musica do maestro brasileiro, e desse anno por deante, o *Guarany* fez sua excursão triumphal pelas principaes scenas da Italia. Em Napoles, durante o anno de 1875, alcançou no S. Carlos trinta representações.

Após o glorioso e primitivo exito do Scala, Carlos Gomes volveu ás plagas patricias; aqui chegando em julho, teve a agradavel surpresa de ouvir varios trechos da sua opera por um grupo de "dilettantes" da Sociedade Philarmonica.

Na noite de 2 de dezembro natalicio do imperador, o *Guarany* foi cantado no Theatro Lyrico, Fluminense (Provisorio), por uma companhia proveniente de Buenos Aires e da qual faziam parte Giulia Gaze, Lelmi, Ordinas e Orlandini.

Não descreveremos o effeito empolgante que a musica de Carlos Gomes produziu sobre a massa inverosimil de espectadores que tomára de assalto todas as dependências do theatro. A quarta representação, dada a 7 de dezembro, rematou com uma apotheose ao maestro, tomando parte a quasi totalidade dos espectadores o quaes, musica a frente, organizaram imponente *marche aux flambeaux*, acompanhando o illustre compositor até ao largo da Carioca, onde elle estava hospedado.

Baldeada para a America do Sul a opera de Carlos Gomes, foi excursionando pelo Uruguay e pelo Chile.

De volta á Europa, o *Guarany* fez seu apparecimento na Russia na Inglaterra e em Portugal, em março de 1880. O numero 56, terceiro anno, da revista portugueza *O Occidente*, tratando da 1ª representação do *Guarany*, no S. Carlos de Lisboa, trazia apreciações do critico Filippe do Amaral. Dentre dellas nos apraz forragear a seguinte:

"*O Guarany* não mostra um estylo, não annuncia uma personalidade; é um mosaico em que se vêem, separadas e distinctas nas suas diversas côres, as pedras de differentes origens".

Mais ro adeante, pondera o mesmo censor:

"Os caracteres estão na musica do *Guarany* indecisamente desenhados; nenhum delles fica vivendo, como uma personalidade, na nossa recordação. Nem, nesta opera, tem Carlos Gomes o poder de crear um meio de expressão, novo e verosimil, para os elementos estranhos que nos apresenta em scena".

Mas não se assuste o leitor; não proseguiremos na transcripção do minaz libello. O homem era wagneriano, e dos quatro costados.

Gentinha terrivel de exclusivismo, esses wagnerianos....

De 1872 até hoje, aqui no Brasil, as edições d'*O Guarany* não têm conta. Respigando em noticiario coevo e moderno, citaremos alguns dos nobres cavalheiros que se adornaram com e iriziadas pennas do protagonista. São os seguintes: Cardinali, Villalta, Avedano, Elias, Greni, Dimitresco, Zanatello, Delle-Fornaci, Gamba, Bielletto, D'Ottavi, Bellagamba, Vals, Roberto, Marin, Sangiorgi, Scalabrini, Pietro Navin, Currone, Pallet, Salazar, Bergamaschi.

Das damas que dedilharam a balada; lembramo-nos de Stehel, Sully Firaux, Augusta Cruz, Bourdemann, Bassi, Palermini, Rastelli, Margagliano, Aifos, Darclée, Seinesco, Di Benedetti, Zweiffel, Malvina Pereira, Bernardi, Mirotti, Darú, Nicia Silva, Clasenti, Caccioppo, Zola Amaro e Olga Simzis.

E fiquemos no par ditoso, fazendo votos sinceros para que a immortal opera de Carlos Gomes, festeje o centenario do seu apparecimento com a assistencia dos que leram estas linhas e tambem de quem as rabiscou.

CARLOS MEYER

EMPRESTIMO FRANCEZ DE 1920

JUROS DE 5 °|. AO ANNO

Cada cem francos de capital rendem annualmente cinco francos. Cada cem francos de capital serão reembolsados a 150 francos por sorteios no prazo minimo de 60 annos.

E' uma excellente operação financeira em vista da cotação actual do franco de extrema baixa e que deve ser passageira

0574

Firmando doutrina...

O ministro da Guerra definir a incapacidade physica absoluta e temporaria dos sorteados

Em solução a consultas que lhe foram feitas [illegible]

[illegible]

definitiva fóra dos termos do paragrapho 1º e na hypothese de uma causa morbida, que só [illegible] o interessado não o quer. Se assim fôra, poria elle a sua vontade acima da lei e do interesse nacional.

Nem se allegue que os proprios serviços auxiliares não poderão os sorteados prestal-os.

Taes serviços são de natureza identica ou semelhante aos de que [illegible] para adquirir os [illegible] da sua especialidade.

Em se tratando, porém, de uma solução juridica dependente de facto cuja verificação cabe á pericia medica, deverão as juntas militares de saude do Exercito, [illegible] fraternidade. (a) Calogeras.

SONHO DE OURO

Amanhã 50 contos

Av. Rio Branco, 158

G 0811

"CIGARROS MISTURAS"

Manufactura esmerada de LOPES SA' & C., são os melhores.

Rua Santo Antonio, 59. (8530)

O almirante Frontin visitou o "S. Paulo"

O almirante Pedro de Frontin, chefe do Estado-Maior da Armada, visitou hontem o couraçado "S. Paulo".

Acompanharam o almirante Frontin os [illegible] de Noronha, commandante do "Minas Geraes" [illegible] commandante Antonio Bardy e Gardes de Carvalho, e primeiros tenentes Guilhobel e Macedo Soares, do Estado-Maior.

S. ex., chegando a bordo, foi recebido [illegible]

Depois de percorrer attentamente todas as [illegible]

HOJE nos

Armazens Brazil

Saldos e Retalhos

em todas as secções

Assembléa 104 -- Gonçalves Dias, 6

(6617)

O CRIME DO TENENTE ABREU

Depoz mais uma testemunha na justificação da defesa

NÃO FICOU PROVADO NENHUM FACTO POSITIVO CONTRA A HONRA DE D. IRACEMA

O PROMOTOR PUBLICO E O ACCUSADOR PARTICULAR CONTESTAM A TESTEMUNHA

Continuava hontem na 4ª Pretoria Civel, á 1 hora da tarde, o depoimento de testemunhas na justificação requerida pela defesa do tenente Abreu, para provar que a esposa do mesmo, d. Iracema, praticára o crime de adulterio. As testemunhas estão sendo arroladas aos poucos, dia a dia, e vão depondo quasi uma a uma...

A' hora marcada estavam presentes o dr. Tarquinio Filho, pretor em exercicio, dr. Frederico S. Ferreira, promotor adjunto, dr. Caio Monteiro de Barros, accusador particular, representando a familia da victima, e dr. Evaristo de Moraes, advogado do tenente Abreu, que se achava presente.

Depoz d. Maria Cardoso, moradora á rua Conselheiro Pereira da Silva, que disse o seguinte: "Em março ou abril do anno passado, d. Iracema, em companhia de 4 filhinhos e uma creada, foi morar á rua Pereira da Silva numero 201; e vinte dias depois viu d. Iracema passar em companhia de seus quatro filhinhos, da creada, e de um moço louro, num domingo, entre duas e tres horas da tarde; d. Iracema saia diariamente, voltando quasi sempre de automovel.

Quanto á situação do casal Abreu disse que soube, por intermedo da creada de d. Iracema, que contára á depoente e a Margarida Rodrigues, amiga e visinha da depoente e de d. Balbina, que por sua vez ouvira de uma outra ex-empregada do casal.

Essa creada, Anna da Conceição, ia varias vezes á casa da depoente e de d. Magdalena levar ou trazer costuras, e em suas idas e vindas, conversava sobre a vida do casal, dizendo ser d. Iracema uma "avoada", "sem juizo" e sempre falando a favor do tenente.

No dia 20 de dezembro, vindo dos lados das Laranjeiras, em casa de Magdalena, Iracema disse que fôra ver uma casa á rua Soares Cabral para se mudar, porque brigára com as visinhas do n. 203, que recebiam sempre presentes de d. Iracema, como vestidos, chapéos, sapatos, inclusive mantimentos e dinheiro. Nessa casa moravam d. Maria Lopes, filhos e genro, dizendo ainda que soubera pela creada que a principio era grande a intimidade entre essas familias, tanto que as moças passavam para uma e outra casa, pulando o muro, nos fundos da casa.

A creada dizia que d. Iracema era "avoada" e "maluca", porque namorava, tendo um moço que gostava della.

Disse tambem que soube pela creada que d. Iracema fizera um passeio com um moço ao Leblon, utilizando-se de dois automoveis.

A creada contou isso no dia seguinte ao que viu d. Iracema passar á noite entre sete e meia e oito horas da noite com os filhos e a creada. Nessa noite, até 10 horas esteve na janella e não viu d. Iracema voltar. Soube, por ouvir dizer, a uma d. Anna, visinha de d. Iracema, que esta tinha um amante, dizendo essa visinha que não conheceu esse amante.

Quanto ao facto da camisa, disse que soube por Magdalena que Iracema falára a esta para fazer uma camisa de seda lavavel, não sabendo a depoente a quem se destinava, entretanto, e a respeito dos lenços disse que, tambem por d. Magdalena Rodrigues soube que Iracema mandára fazer 9 lenços de "molmol", sendo bordados 3 com a palavra "Cema", e 6 com a letra "R", não sabendo a quem se destinavam tambem esses lenços.

Reinquirida pelo promotor adjunto, dr. Frederico Silva Ferreira, disse: que apenas da creada Anna, da senhora de certa edade moradora á rua Pereira da Silva n. 199 ou 190, e da costureira Magdalena Rodrigues, naquella rua, ouviu referencias no proceder irregular de d. Iracema. A ninguem mais ouviu accusar d. Iracema de proceder mal.

A senhora de edade que tinha a certeza que Iracema tinha um amante, mas não disse quem era seu amante; como soube, e nem expoz qualquer razão de sua convicção, sendo que nenhuma das pessoas de que a testemunha ouviu acusações á fidelidade conjugal de d. Iracema, nem referiu, nem apontou como tal, isto é, como amante de d. Iracema, quem quer que seja.

Não sabe se o rapaz louro que viu em companhia de d. Iracema era pessoa estranha á familia da mesma, podendo dizer que não era nenhum de seus irmãos, os quaes são morenos como póde verificar em uma unica vez que os viu passar de automovel em companhia da sogra do tenente. A creada Anna dizia que sua patrôa era estouvada e doidivana, porque esta volta e meia a mandava ao telephone, e á rua, sendo que a creada sublinhava a sua exposição de maneira a fazer comprehender que d. Iracema tinha namorado, dizendo de uma feita que d. Iracema tinha um amante. Foi Magdalena quem contou á depoente o caso dos lenços, dizendo que d. Iracema pretendia fazer delles presente a uma pessoa, não sabendo quem era essa pessoa, sendo que Magdalena manifestou á testemunha desconfiança de que os ditos lenços fossem destinados ao namorado de d. Iracema.

Antes da morte de Iracema, nem Magdalena nem qualquer outra pesosa citou o nome de "René", como sendo amante de Iracema; e como tal esse nome só appareceu á baila depois do crime e na noticia dos jornaes. Só então Magdalena sustentou que a inicial "R", mandada lavrar nos lenços, devia referir-se ao falado "René". Disse mais:

"Como moradora da rua Pereira da Silva não póde fazer a menor accusação ao procedimento de d. Iracema, como moradora da mesma rua; d. Iracema vivia em familia, não sabendo sua casa frequentada por homens, costumando apenas ver os irmãos de Iracema; Iracema não dava bailes ou festas; e ainda quanto á conducta dessa senhora só póde referir o que já expoz.

Perguntada pelo dr. Caio Monteiro de Barros, advogado da accusação, declarou: — "Via sempre quando D. Iracema descia ou subia a rua Pereira da Silva, ora mais cedo, ora mais tarde, isto é, em horas differentes, vendo-a tambem sempre que voltava de automovel, tambem em horas differentes. Unica e exclusivamente uma vez viu o "moço louro", quando elle descia a rua com d. Iracema, seus filhos e a creada. Viu ligeiramente esse moço ao passar pela rua, e se o vir de novo, não o poderá reconhecer apezar de ser bon physionomista e ter passado junto da casa della, pois o viu de relance. Disse que teve conhecimento dos factos relativos á vida conjugal do casal Abreu, pelas referencias da creada Anna Conceição e de d. Balbina, que tambem soube por referencias de uma outra ex-empregada cujo nome não sabe ao certo. Anna da Conceição contara essas coisas sempre da rua, do lado de fóra, estando a depoente e Magdalena á janella; diz que, vinte dias após residir naquella rua, quando saiu d. Iracema trajava vestido de xadrez, com gola de velludo, chapéo verde, e tambem outra vez á noite, entre 7 e meia e 8 horas, quando ella saiu, verificou que trajava esse mesmo vestido. E, fins de novembro, Anna comprou um phone a mandado de d. Iracema, segundo disse a mesma.

Quanto ao caso da camisa, apenas ouviu de Magdalena; e foi quando a depoente Magdalena, em casa desta, lia os jornaes depois da morte de d. Iracema, os quaes falavam a respeito da existencia de um "René", como amante de d. Iracema; foi nessa occasião que á Magdalena suggeriu a idéa de que a letra "R" dos lenços se referisse a esse "René". Antes dessa occasião nem a depoente nem Magdalena se haviam referido a René, o que só fizeram depois da leitura dos jornaes. Nunca saiu em companhia de Iracema e jamais esteve em sua casa. Apenas se cumprimentavam. Nunca viu nem sabe ter porventura Iracema ido ou frequentado logares mal afamados e que podessem comprometter sua dignidade de mulher. Quando Iracema saia, não sabe que rumo tomava, se ia visitar sua mãe, irmãos ou parentes. E' amiga da testemunha Magdalena e a testemunha Yolanda ou Orlanda vae a sua casa onde tambem já esteve fazendo bordado. Nada mais disse.

O dr. promotor adjuncto contestou o depoimento da testemunha por não ser verdadeiro.

O dr. Caio Monteiro de Barros fez longa contestação dizendo que era absolutamente falso o que depunha a testemunha, declarando ainda que no dia 16, na sala do cartorio do escrivão Albuquerque, na Pretoria, essa testemunha mantivera conversação com o justificante e o seu advogado, bem como com as testemunhas Magdalena Rodrigues e Yolanda Fontana, sobre o depoimento que estas haviam prestado e sobre o depoimento que a depoente iria fazer, falando entre outros pontos a respeito do caso do phone.

Declarou mais que a testemunha mantinha relações de intimidade com o justificante, com elle conversára familiarmente. O justificante no dia 16 offereceu um automovel á testemunha para voltar para casa; e, não acceitando ella esse offerecimento, o justificante a acompanhou até o largo do Machado, demorando-se em conversa com a mesma até o momento em que ella tomou o bonde da linha de Aguas Ferreas.

Por tudo isso e mais motivos de suspeição e provas de falsidade que adduzirá opportunamente contestava o depoimento da testemunha que reputa falsa, injuriosa e calumniadora e diffamadora da memoria de d. Iracema.

A testemunha declarou que confirmava o seu depoimento.

Essa testemunha, ainda em Juizo, declarou que realmente o justificante lhe offerecera o automovel e que fôra até o largo do Machado com ella e as outras suas companheiras, mas que se despedira logo.

HOJE ha

SALDOS

E

RETALHOS

Em todas as secções do

PARC ROYAL

HOJE

(6614)

S.l 2040, ARMAZEM COLOMBO. (8540)

MIGUEL BRAGA — Callista. Quitanda, 79, sob., esq. Ouv. Tel. N. 5502. (4888)

Bebam Guanabara

O melhor aperitivo nacional. (2303)

As obras do porto de Paranaguá

Curityba, 18 — Dentro de poucos dias será assignado o contrato entre o governo do Estado e os engenheiros Souza Leite e Henrique Lage, para obras do porto de Paranaguá.

EXAMES DA VISTA GRATUITOS POR UM MEDICO OCULISTA

OPTICA INGLEZA

(English opticians)

Executam-se quaesquer prescripções. Exames da vista gratuitos pelo medico oculista Dr. Aristides Rabello, das 13 ás 15 horas.

11 — Largo da Carioca — 11

(4889)

O commando do 23º de caçadores

Fortaleza, 17 (*Retardado*) — De regresso de Recife, assumiu o commando do 23º batalhão de caçadores, o sr. coronel Felippe Galvão.

O CRIME DA "CHACARINHA" DA GAMBOA

A AUTOPSIA E O ENTERRAMENTO DO MACROBIO ASSASSINADO

Foi preso hontem á tarde o assassino, que confessou seu crime

Démos hontem noticia completa do facto criminoso occorrido em um barracão da rua Barão de Guaratiba e em que caiu, victimado pelas balas de um desordeiro, o velho mendigo José Henrique de Souza, africano, de 102 annos de edade.

O cadaver do infeliz macrobio foi removido para o Necroterio do Serviço Medico Legal, onde foi autopsiado, hontem, pela manhã.

Procedeu ao exame o dr. Antenor Costa, que attestou como *causa-mortis*: ferimento no thorax e abdomen, com lesão do pulmão, figado e intestinos, por projectis de arma de fogo.

Terminado o exame e recomposto o cadaver, foi o mesmo dado á sepultura, como indigente, no cemiterio de S. Francisco Xavier.

Como dissemos hontem, logo que foi praticado o estupido crime, o criminoso poz-se immediatamente em fuga, aproveitando a natural confusão que se estabeleceu.

A policia do 8º districto, desde que deu as providencias mais urgentes, começou a diligenciar para descobrir o paradeiro do criminoso, Pedro de Lima. Essas diligencias, feitas pela noite de ante-hontem, não deram os resultados esperados; mas, á tarde, o proprio delegado do 8º districto, dr. Pilar, diligenciando, conseguiu, á custa de muito esforço, seu e de seus auxiliares, o commissario Silveira e o investigador Mario Brasil, prender o famoso ladrão, desordeiro e assassino, que tambem lá pela zona do 8º districto é conhecido pelo nome de Pedro Bruno.

O perigoso assassino foi preso no esconderijo em que se achava — um predio velho, na rua da Caixa d'Agua, na estação da Penha. Logo que o delegado, o commissario Silveira e o investigador Brasil o descobriram, sendo-lhe dada voz de prisão, o feroz assassino do velho José Henrique entregou-se, sem a menor resistencia.

Conduzido para a delegacia do 8º districto, o dr. Pilar pol-o logo sob interrogatorio, dizendo-lhe que sabia de todo o facto e que era inutil procurar elle negar seu crime, quando todas as testemunhas de vista da brutal scena affirmavam a sua culpabilidade.

Apezar disso, Pedro de Lima negou com descaramento a autoria que lhe era imputada da morte do macrobio e assim em negativa se manteve durante muito tempo.

O delegado, porem, pacientemente, repetiu com habilidade todo o facto, e, afinal, Pedro de Lima dispoz-se a confessar que de facto fôra elle quem matára o macrobio José Henrique.

E com um egoismo e uma colera fantasticos "Pedro Bruno" repetiu toda a scena por nós relatada e disse que matára o mendigo, porque elle ferira seu irmão José. Vendo o irmão ferido na perna, por um tiro que contra elle disparára o velho José Henrique, resolvera determinadamente vingal-o e assim, sem o menor tremor da mão habituada a crimes como era habituada a furtos, desfechou os tres tiros que prostraram sem vida o infeliz africano. Sua intenção era, pois, matar o velhinho, não era outra.

Depois de ver o macrobio cair morto, "Pedro Bruno", aproveitando-se da confusão, conseguiu um vestido de mulher e, assim disfarçado, foi para a estação da Praia Formosa e dahi para a da Penha, onde procurou o esconderijo e onde não esperava ser descoberto.

Tal era o cynismo em que timbrava o criminoso que, sendo photographado, disse, ao dar-se a explosão do magnesio:

— "Qual! Isto não me assusta. Estou tão habituado com os tiros, que isto parece até uma brincadeira.

De facto, "Pedro Bruno" é membro de uma "illustre" stirpe de criminosos

O assassino Pedro de Lima ou "Pedro Bueno", como é conhecido.

completos e um seu irmão, João Bruno, que se acha preso, foi o autor de um crime praticado a 23 de janeiro, contra Francisco de tal, que foi assassinado.

Tomadas por termo as declarações de "Pedro Bruno", foi elle mettido no xadrez.

O miseravel criminoso apresenta uma physionomia calma e está como se nada houvesse feito ou como se houvesse feito a coisa mais natural deste mundo.

Nas suas declarações, na delegacia do 8º districto, perante o delegado, o criminoso, Pedro de Lima ou "Pedro Bruno", disse que, quando fugira, deixára a arma de que se servira com o seu advogado, dr. Riegel.

Como se vê, era esta uma declaração que não podia ser lá muito agradavel ao advogado, e, informado disso, o dr. Riegel deu-se pressa em desmentir tal coisa.

Com o fim de desfazer tal mentira, o dr. Riegel communicou-se com as autoridades do 8º, dizendo que, ao contrario do que affirmára Pedro Bruno, a arma elle deixára lá mesmo no barracão onde morava.

De posse dessa declaração, foi ao casebre o commissario de serviço no districto e apprehendeu a arma, que estava escondida debaixo de um colchão.

Já visitou "A CAPITAL"?

E' a casa que tem maior e melhor sortimento de camisas, gravatas, pyjamas, meias, perfumarias, calçados, roupas para meninos, artigos para fumantes, alfaiataria, etc.

Mantém o melhor artigo, vendendo-o pelo menor preço.

—Avenida, predio onde existiu o Café Jeremias—

(6619)

Centro Loterico

— AMANHÃ —

50 CONTOS

RUA SACHET, 4.

(6612)

UMA TACADA EM FALSO

Espirrou no xadrez

A 3 de dezembro do anno passado, João Evangelista Felippe, penetrando no botequim da rua Haddock Lobo, n. 87, furtou tres bolas de bilhar, avaliadas em 300$000 e mais 16$000, em dinheiro.

Preso e processado foi hontem condemnado a 1 anno e 8 mezes de prisão, com multa de 8 1|3 °|° sobre o valor do furto.

AS SENHORAS NERVOSAS FICAM FORTES E BELLAS USANDO

VANADIOL

O MELHOR FORTIFICANTE

(5043)

DESCONTOS e caucões commerciaes

11 — Avenida Passos — 11

C.ª Aurea Brasileira (6615)

As futuras granjas leiteiras

O director do Hospital Veterinario iniciou hontem suas visitas

O dr. Julio Azurem Furtado iniciou hontem as suas excursões á zona rural, para inspeccionar os estabelecimentos pastoris, que estejam construidos dentro dos moldes da lei e em condições de receber os favores do orçamento vigente.

O primeiro estabelecimento visitado pelo director do Hospital Veterinario foi a granja do sr. Fonseca Marques, em Jacarépaguá, da qual trouxe agradavel impressão, não obstante achal-o sem direito aos favores estipulados pela lei.

Nessa inspecção á zona de Jacarépaguá, notou o dr. Julio Furtado que a maioria dos proprietarios de granjas e criadores de gado vaccum ignoram e desconhecem a postura que trata da regulamentação das edificações estabelecidas pela Prefeitura.

Para sanar tal ignorancia, pretende o director do Hospital Veterinario publicar, dentro de breves dias, para uso dos interessados, uma planta modelo das granjas leiteiras, com todos os requisitos exigidos pela municipalidade, para concessão das vantagens autorizadas pelo orçamento.

Será visitado hoje o estabelecimento do dr. Raul Ferreira Leite, no Realengo.

Belleza da Pelle

Comichões

O SUDONOL é o unico preparado que cura com efficacia todas as molestias da pelle, taes como sardas, pannos, manchas, espinhas, cravos, marcas de variola, por mais profundas que sejam, suores fetidos dos pés e axillas e todas as erupções cutaneas. Preço do vidro: 5$000.

Vende-se na Pharmacia Medina, rua Luiz de Camões n. 6, Drogaria Rodrigues, rua Gonçalves Dias n. 59; Drogaria Granado, rua 1º de Março; Drogaria Central, rua da Assembléa n. 75; Casa Huber, rua 7 de Setembro n. 61. (5670)

Bronchites, asthma e coqueluche. **Elixir de Mastruço** (10089)

XAROPE DAS CREANÇAS

Cura a coqueluche, tosse, etc.

(6112)

CLINICA DE VIAS URINARIAS

DR. RODOLPHO JOSETTI

Assembléa, 28. Tel. 1000, Central. (4372)

Fallecimento na Parahyba

Parahyba, 17 (*Retardado*) — Falleceu hontem, em consequencia de uma quéda desastrosa, o professor Francisco Simas, medico naturalista, conceituado nesta capital, causando esse fallecimento intenso pesar entre seus amigos, discipulos e clientes.

Ao Monopolio da Felicidade

105357

20:000$000

Vendido hontem nesta feliz casa

Amanhã - 50 contos

14, Rua Sachet, 14

(6621)

AO GAROTO do Mercado

VATAPA', Bacalhuada, Sardinhas nas brazas. Pescada á Portugueza e queijo da Serra. Peçam o vinho verde, branco ou tinto Garoto. Tel. C. 2580. — Lado do mar n. 234. (6622)

NEO-SALVARSAN (914)

legitimo allemão em todas as dosagens

Alves Kastrup & C.

R. da Alfandega, 105

(3426)

LUETYL cura syphilis adquirida e hereditaria, fortalece e engorda, unico especifico adoptado officialmente nos hospitaes do Exercito e da Marinha e o mais receitado pelos especialistas. (3782)

Ainda não está solucionada a gréve da Leopoldina Railway

Os primeiros desastres foram hontem registrados, continuando o trafego do interior interrompido

A situação da gréve dos operarios da Leopoldina permanece inalteravel, não tendo até agora a directoria respondido ao memorial em que aquelles lhe solicitavam pequenas concessões.

Alguns trens, em numero pequeno, aliás, continuam a trafegar, não sem grande atrazo e sem enormes perturbações á vida do commercio e da lavoura servidos pela via-ferrea ingleza.

Tanto assim é que já hontem se verificaram os primeiros desastres, felizmente de consequencias pouco dolorosas, o que não é, comtudo, agradavel e animador.

Resultante do facto de estar a Leopoldina empregando no seu serviço pessoas pouco habeis, esses desastres são talvez o prenuncio de catastrophes de maiores proporções.

Emquanto isso, o numero de grevistas augmenta consideravelmente, estendendo-se a parede aos empregados nos escriptorios da empresa, os quaes tambem se julgam prejudicados com a attitude da Leopoldina em face das justas reclamações dos seus operarios.

Como vêem os leitores, o movimento não terminará tão cedo, a não ser que a poderosa companhia se resolva a entrar em accordo com os grevistas.

No Ministerio da Viação

Ainda hontem, no Ministerio da Viação, o assumpto foi a gréve da Leopoldina.

Em demorada conferencia com o sr. Pires do Rio, conferencia essa que se prolongou até ás 8 horas da noite, estiveram os srs. Palhano de Jesus, inspector das Estradas; Breves Filho, engenheiro fiscal daquella inspectoria; Abel de Mattos, fiscal do governo junto á Leopoldina, e Oscar Weinsckenck, representante dessa empresa.

Do que se tratou, porém, e que com certeza não foi pouco, nada transpirou.

Quer do ministro, quer dos que tomaram parte na grande conferencia, apenas pudemos saber que ella se prendêra á gréve.

Esteve tambem em conferencia com o sr. Pires do Rio, o sr. Mauricio de Lacerda.

Desse deputado, sempre alcançámos saber alguma coisa.

S. ex. não fôra ao ministerio tratar da questão como mediador, — foi a primeira declaração que nos fez. E accrescentou: — Conversei demoradamente com o sr. Pires do Rio, sobre a gréve, mas, comprehende, essa conversa não foi só minha... Acredito, entretanto, que a gréve terá solução muito em breve, por um entendimento directo entre os operarios e o governo. Vou agora á União dos Operarios, em Olaria, falar ao seu presidente.

Este, naturalmente, entender-se-á com o director do movimento em S. João de Além Parahyba, e talvez com outros e, possivelmente, amanhã, estará organizada uma commissão de operarios que logo entrará em entendimento com o governo.

Assignado por grande numero de negociantes de Ubá, o ministro recebeu um telegramma, pedindo providencias urgentes contra o acto da Leopoldina não mais garantindo as mercadorias á ella entregues, cujos estragos ou estravios possiveis, pasarão assim a correr por conta e risco dos remettentes sem direito a reclamação e indemnizações.

O ministro respondeu a esse telegramma declarando que a fiscalização da Leopoldina naquella localidade cabe ao governo mineiro e não ao federal, que apenas fiscaliza a linha de Praia Formosa, ao entroncamento e as que percorrem o Estado do Espirito Santo, afóra trechos de pequenos ramaes.

No Ministerio do Interior

Conferenciou hontem com o ministro do Interior, o dr. Oscar Wenschenk, director da Leopoldina Railway, tendo por essa occasião informado ao dr. Alfredo Pinto sobre a verdadeira situação em que se encontra a greve promovida pelos operarios daquella via ferrea.

O sr. Wenschenk declarou que o trafego dos trens de Petropolis, Campos e Victoria está quasi que completamente normalisado, sobretudo o da primeira linha em que o horario está sendo observado com regularidade.

De Porto Novo do Cunha, para cima, o trafego está, porém, completamente paralysado, devido ao facto de terem sido arrancados trilhos em grandes trechos daquella linha, depredações essas praticadas por pessoas estranhas ao operariado da Leopoldina, como apurou a direcção dessa via ferrea.

No correr da conferencia o ministro expoz ao dr. Wenschenk a attitude do governo federal nesse caso, fazendo referencias ás medidas tomadas pelo presidente da Republica da qual resultou a nomeação de uma commissão para estudar a verdadeira situação da Leopoldina tendo nesse sentido o sr. Alfredo Pinto aconselhado ao director daquella companhia que fizesse um appello aos seus operarios, convidando-os á volta ao trabalho, confiante na acção do governo da União que espera encontrar uma solução satisfatoria para ambas as partes.

O dr. Wenschenk referindo-se ainda aos grevistas affirmou ao ministro que até agora elles se têm mantido em uma attitude ordeira, exceptuando pequenas occurrencias sem gravidade. Estava disposto a auxiliar a acção conciliatoria do governo dirigindo hoje mesmo o appello aos operarios chamando-os ao trabalho.

O ministro do Interior terminou as suas considerações fazendo sentir que a acção do governo, limitada como estava pelas responsabilidades decorrentes da intervenção ser immediata, por isso que os operarios não aguardassem a solução do conflicto em caracter de grevistas, porém, no exercicio das suas funcções, para um accôrdo do qual resultarão os maiores beneficios para todos.

O commandante da Brigada Policial em conferencia com o ministro do Interior

O general commandante da Brigada Policial conferenciou hontem com o ministro do Interior sobre a situação do policiamento determinado pela greve da Leopoldina, tendo feito uma exposição sobre o serviço de distribuição de forças e a situação das praças para ali destacadas. O general Silva Pessoa informou que aos soldados destacados para o serviço da guarda dos trens da Leopoldina tem sido fornecido dinheiro para as despesas extraordinarias de alimentação a que são obrigados, para o que, entrou em accôrdo com o chefe de policia, visto as verbas orçamentarias da Brigada não comportarem essas despesas de serviços imprevistos.

O pessoal do Alto da Serra volta ao trabalho

No Alto da Serra, á excepção do telegraphista, que é chefe do movimento, todo o pessoal voltou ao trabalho.

A' falta de telegraphistas

Já está concertados os fios telegraphicos da Leopoldina, não tendo, porém, podido ainda funccionar devido á falta de telegraphistas. O serviço telephonico encontra-se tambem ainda bastante prejudicado.

O pessoal de Actura adheriu ao movimento

Mais uma adhesão importante ao movimento verificou-se hontem: a do pessoal da estação de Actura, entre Rosario e Estrella.

O agente respectivo, depois de lacrar o cofre e as portas da estação, abandonou-a incontinente com todo o pessoal.

O serviço de cargas, em Petropolis

O serviço de retiradas de cargas dos armazens da Leopoldina, em Petropolis, está sendo feito pelos interessados, sob as vistas dos funccionarios da agencia respectiva e em virtude dos respectivos trabalhadores não se terem apresentado.

No Alto da Serra

Os conferentes e telegraphistas da estação do Alto da Serra já se apresentaram ao serviço da estrada.

A União dos Empregados da Leopoldina, representada por uma commissão esteve hontem, á tarde, no Alto da Serra, onde procurou obter a solidariedade dos que regressavam ao trabalho.

A policia local, entretanto, impediu que a referida commissão fizesse o serviço de persuasão, não consentindo que os grevistas entrassem nas officinas.

Dali a alludida commissão dirigiu-se para Petropolis de onde voltou ás 3,50.

Os agentes da policia do Rio, destacados em Petropolis têm desenvolvido muita actividade.

Animos exaltados

A attitude da Leopoldina, não respondendo sequer ao memorial dos grevistas, tem provocado em alguns grupos a exacerbação dos animos.

Ainda hontem, em Olaria, diversos paredistas tentaram assaltar as locomotivas que por ali passavam, o que não fizeram graças á intervenção opportuna dos companheiros.

Nenhum incidente comtudo, se registrou naquella estação.

A linha de Petropolis

Desde a estação de Actura até á Raiz da Serra, o pessoal abandonou completamente o serviço.

Os trens viajaram hontem, nesse trecho, com licença directa.

Descarrilou uma machina, na Penha

Na estação da Penha-Circular, descarrilou hontem, pela manhã, ao fazer a manobra, a machina n. 268.

Só a muito custo essa machina foi reposta nos trilhos.

Os grevistas continuam firmes e cohesos

Acha-se nesta capital uma commissão de empregados da Leopoldina, filiados á Liga Operaria de S. José de Além Parahyba.

Esta commissão esteve na séde da União, scientificando aos grevistas daqui, que os socios da Liga apoiarão em toda a linha os seus companheiros do Rio.

A situação segundo os grevistas

Na séde da União dos Empregados da Leopoldina, em Olaria, foi affixado hontem um cartaz com os seguintes dizeres:

"O que ha sobre a nossa causa. Estamos recebendo grande numero de socios.

Foram matriculados mais 485 socios novos.

Interior continúa paralysado.

O governo está fazendo o balanço nas rendas da companhia para conhecer como deve resolver a questão a nosso favor, pois, se ella não provar que não tem dinheiro, elle nos fará pagar a differença, isto é, que nos seja feito o augmento.

Devemos esperar com toda a calma as providencias do governo que nos mandará dizer o que ficar resolvido.

E' de grande vantagem para nós, conservarmo-nos calmos e não acreditarmos em typos baixos como Secundo Mello."

Não quiz adherir e por isso quasi apanhou

Secundo Mello é o nome de um operario da Leopoldina, empregado na secção via-permanente. Pois bem, Secundo Mello, apezar de ser um homem pacato, de habitos morigerados e calmos, saiu-se hontem dos seus cuidados, para obstar que os seus companheiros tomassem parte no movimento.

Dessa sua attitude resultou-lhe, como era natural, a ameaça de uma forte dóse de pacandaria, ameaça que bastou para refrigerar-lhe um pouco os nervos exaltados.

O serviço continúa pessimo

O serviço da Leopoldina, feito por machinistas da Armada e conductores da Light, continúa pessimo.

Alguns desses homens, já cansados, retiraram-se hontem, o que acarretou ainda mais a anormalidade do trafego naquella estrada.

A linha de Victoria

Victoria, 18 — O commercio está sendo seriamente prejudicado pela falta de correspondencia, porque apezar de morosamente correm os trens da Leopoldina, esta insiste em não consentir no embarque das malas que se acham retidas em Cachoeiro do Itapemirim.

Os grevistas não deixaram sair o expresso para Cataguazes

Ubá, 18 — Os grevistas da Leopoldina arrancaram a agulha e as chaves, dessa via-ferrea, neste trecho, não permittindo hoje a partida do expresso para Cataguazes.

Na agencia do correio existem vinte malas aguardando transporte.

Por um triz! — Desastre evitado

Não fôra a calma do anspeçada João Baptista Fado, da companhia do 3º batalhão da Brigada Policial, e um lamentavel desastre se teria verificado hontem, na estação de Mangueira.

Um trem expresso que desceu com destino á Praia Formosa ia de encontro a um trem dos suburbios, que se achava parado na estação da Triagem.

O referido anspeçada, por um signal vermelho, fez parar o expresso, dando tempo a que o trem dos suburbios partisse da estação de Triagem, evitando, assim, um desastre de funestas consequencias.

Quasi estado de sitio!!!

Cresceram hontem as adhesões grevistas.

O dia, na estação de Olaria, correu movimentado.

A União dos Empregados da Leopoldina manteve-se em sessão permanente.

A directoria desse centro até agora não conseguiu receber telegramma algum, só recebendo tardiamente novas adhesões, por meio de cartas e cartões.

Outro processo de correspondencia é annullado pela faculdade arbitraria e illegal de retenção das autoridades publicas.

A agencia da Parada do Amorim

Arthur de Castro Borges, agente da parada do Amorim, possuindo a chave da agencia, desde o inicio da greve, resolveu hontem entregal-a, o que fez, apresentando-a ao sr. Ernesto Rocha, actualmente em exercicio naquella agencia e que passou o seguinte recibo:

"Depois de ter assumido a agencia da estação, aberta por ordem da chefia, aqui se apresentou o sr. Arthur de Castro Borges, ás 15 horas, para fazer-me a entrega de sua chave da guarita e de uma chave da agencia. — (Assignado), *Ernesto Rocha*. Agente.

Ernesto Rocha, entretanto, encontrou a agencia aberta e fechado o cofre, cuja chave procurada, foi encontrada em baixo de um movel.

A substituição do policiamento

O pessoal que, desde o inicio da greve, tem feito o policiamento nas estações da Leopoldina, foi substituido, inclusive os delegados e demais autoridades.

O capitão Julio Rodrigues, inspector do Corpo de Segurança cujos agentes tambem têm trabalhado excessivamente, mandou hontem substituil-os pela manhã.

Victima por imprudencia

Estava apressado. Os trens eram raros, e Bento de Lucena Netto, morador no Porto de Inhauma n. 329, ancioso por chegar em casa, tomou um trem de assalto, na cancella da rua Figueira de Mello.

Teve azar. Caiu e ficou com as pernas sob as rodas do mesmo comboio, tendo sido conduzido immediatamente para a Assistencia.

Gente do escriptorio central que vem para as estações

Eurico Mucury e Victorino Fiuza, funccionarios do escriptorio central da Leopoldina, foram, respectivamente, destacados para agente e ajudante na estação da Penha.

Hontem mesmo, esses funccionarios assumiram os seus cargos.

A venda das passagens ali está sendo feita por Joaquim Gomes, do Almoxarifado da Light.

Urge uma providencia

As cancellas da Leopoldina estão em completo abandono, permanecendo, constantemente abertas, com graves perigos para a segurança publica.

Os trens que trafegaram hontem

No ramal de Petropolis e nos suburbios da zona em gréve da Leopoldina, o movimento de trens foi hontem o seguinte:

Partiram da estação de Praia Formosa os seguintes trens de suburbios: ás 4 e 30 da manhã, machina 248; ás 4 e 45, machina 246; ás 5 e 13, machina 260; ás 5 e 38, machina 262; ás 6 e 4, machina 98; (expresso mineiro); ás 6 e 28, machina 248; ás 6 e 49, machina 250; ás 7 e 34, machina 234; ás 8 e 7, machina 260; ás 9 e 30, machina 262; ás 10 e 35, machina 250; ás 11 e 37, machina 98; ás 12 e 25, machina 138; ás 12 e 47, machina 260; á 1 e 47, machina 246; ás 2 e 23, machina 258; ás 2 e 47, machina 260; ás 3 e 21, machina 250; ás 3 e 47, machina 271.

Para Petropolis partiram os seguintes trens: P 3, ás 12 e 4, machina 263; P 7, á 1 e 38, machina 245; P 11, ás 4 e 30, machina 278.

Regressaram á Praia Formosa ás 6 e 1, machina 248; ás 6 e 20 machina 246; ás 6 e 41, machina 260; ás 6 e 43, machina 262; ás 8 e 38, machina 250; ás 9 e 10, machina 254; ás 9 e 40, machina 246; ás 10 e 3, machina 260; ás 11 e 12, machina 262; ás 11 e 25, machina 264; ás 12 e 50, machina 256; á 1 e 18, machina 250; ás 2 e 13, machina 260; ás 2 e 28, machina 98; ás 4 e 5, machina 246; ás 5 e 20, machina 262.

De Petropolis regressaram os trens P 2, ás 8 e 48, machina 352; P 4, ás 10 e 15, machina 8; P 8, ás 12 e 23, machina 273; P 10, ás 2 e 35, machina 99.

A Light e a Leopoldina

A Light forneceu á Leopoldina, para substituir grevistas, no primeiro dia, dezoito conductores; no segundo dia, mais 14 conductores e uma turma de trabalhadores e no terceiro dia, hontem, mais 8 homens.

Machina "versus" trem

A machina numero 99 seguia hontem em direcção á estação da Penha. Um trem de suburbios, que ali se achava, foi por ella abalroado, resultando do choque alguns damnos materiaes.

O conductor da machina era o machinista José de Freitas.

Uma assembléa de grevistas

Com uma concorrencia consideravel, de perto de mil grevistas, realizou-se, na tarde de hontem, uma reunião na séde da União dos Empregados da Leopoldina, em Olaria.

Presidiu a assembléa o agente Cavalcanti, que communicou aos presentes que a gréve está em vias de ser solucionada satisfatoriamente, attendendo a que, segundo informações idoneas prestadas ao orador, o governo achando justa a causa dos paredistas, tudo fará em seu beneficio.

Assim, espera que seus companheiros se mantenham por mais algumas horas na mesma attitude de calma em que se acham, pois que a gréve terá um termo de hoje para amanhã.

O sr. Anselmo Rosas apresentou, em seguida, documentos comprobatorios da sua bôa fé, em certas questões, a proposito das quaes tem sido accusado.

A reunião terminou entre vivas á gréve, ao governo e ao operariado.

O pessoal do escriptorio volta ao trabalho

Ante-hontem, a convite de uma commissão de grevistas, duzentos dos empregados do escriptorio central da Leopoldina resolveram declarar-se em parede, abandonan-

do os trabalhos desde logo. Hontem, os restantes empregados resolveram ficar solidarios com os companheiros.

Logo que a policia teve conhecimento deste facto, mandou uma força de praças embaladas, afim de guardar o edificio da rua da Gloria, onde está a séde do escriptorio.

A força, ali ficou das 7 ás 9 horas da manhã, pois a esta hora já haviam comparecido todos os empregados.

Durante á tarde, um grupo de grevistas procurou conferencia com os seus collegas de escriptorio, afim de induzil-os, definitivamente, á parede. Tal conferencia não se realizou, porém porque a policia a prohibiu, seguindo os grevistas para a estação de Olaria, onde se encontra a séde da União dos Empregados da Leopoldina.

Segundo informações que obtivemos, os empregados em grève do escriptorio, são sómente em numero de 19, e pertencem todos á Contabilidade.

Prisão de telegraphistas

Tres telegraphistas da Leopoldina, Felippe Carvalho, Memetri Feijó e João Baptista aguardavam, na Praia Formosa, a chegada de um trem dos suburbios, e emquanto este não chegava, divertiam-se em commentar a situação.

O procedimento não agradou a um agente de policia, que os prendeu e mandou-os para a 10ª delegacia.

Dois desastres na estação de Triagem — Varios feridos

No momento em que era dado o signal de partida de um trem de suburbios, na estação de Triagem, viram os passageiros que se approximava um expresso, o puxado pela machina n. 262, guiado pelo sub-official da Armada Mario Braga.

Houve grande panico e o soldado Jordelino de Souza, n. 186, da 3ª companhia, 3º batalhão, intervindo para evitar a confusão, foi atirado á linha, ferindo-se em diversas partes do corpo. Um popular improvisando uma bandeira branca evitou o choque dos dois trens, o que seria de consequencias lamentaveis.

Na confusão estabelecida saíram feridos: senhoritas Adalgisa Santos e Francellina Duse; Arthur Pereira, trabalhador, residente em Bom Successo; Manoel Riacho Silva, portuguez, vendedor ambulante, residente em Ramos; Maria Guilhermina, domestica, residente em Amorim.

O agente da estação, Olympio Conceição, empregado da Light, receioso de uma aggressão, fugiu.

Antes desse desastre, ahi por volta de 8 e meia um outro occorreu, de maneira mais ou menos semelhante, saindo feridas as seguintes pessoas: Rita Menezes, branca, 28 annos, solteira, domestica, residente em Ramos, com escoriações no joelho direito; João Martins Ferreira, branco, de 35 annos, casado, empregado da Leopoldina e residente á rua N. Rego n. 74, com contusões no joelho direito; J. A. Leão, branco, casado, empregado tambem da companhia e residente na casa V da Villa Americana, com contusões nas mãos; Isaltina Santos, solteira, branca, residente á rua Angelica, n. 109; Albomesa Guedes Pinto, de 37 annos, casada, brasileira, com algumas contusões pelo corpo. Todos elles foram soccorridos pela Assistencia ficando em tratamento nas respectivas residencias.

Para que lhe deu a bebedeira

O João Carvalho Rodrigues, de nacionalidade portugueza, 38 annos e residente á rua Francisco Bueno n. 159, tomou hontem uma formidavel bebedeira na estação de Triagem e neste lamentavel estado esteve a dar vivas ao maximalismo, á revolução triumphante e á outras coisas taes. A policia não esteve pelas duvidas e prendeu o heroico pau d'agua, trancafiando-o no xadrez do 18º districto.

O commandante da Brigada inspecciona

O general Silva Pessoa, commandante da Brigada Policial, de automovel e acompanhado do seu ajudante de ordens percorreu hontem toda a zona suburbana da Leopoldina, inspeccionando o policiamento feito pelas praças sob o seu commando, encontrando-as nos seus postos. S. ex., que voltou bem impressionado, providenciou para que ás mesmas praças não faltasse alimentação, ás horas regulamentares.

Presos quando desengatavam wagões

A policia do 22º districto prendeu hontem, na estação de Olaria, quando desengatavam carros da Leopoldina os grevistas Dario José e Manoel Teixeira Pontes, que foram recolhidos ao xadrez.

ESTADO DO RIO

Ainda hontem trafegaram com bastante irregularidade os trens da Leopoldina, que percorrendo, o estado do Rio, têm communicação com a estação de Sant'Anna do Maruhy.

Todos os trens que partem dessa estação são guarnecidos de forças de policia, porque em toda a extensão do leito da estrada são encontrados grevistas.

Conflicto na Covanca

No bairro de Covanca tem havido ligeiros conflictos, sem graves consequencias, felizmente.

Ainda hontem um grupo de grevistas collocou-se á beira da estrada da Leopoldina com o intuito de praticar represalias contra o pessoal do expresso de Campos, por occasião de sua passagem por ali. Aconselhados, porém, os grevistas se limitaram a vaiar e fazer ameaças ao machinista e demais empregados do trem.

Após a passagem do comboio, os grevistas encontraram o machinista André Dias, que seguia em direcção ás officinas da Leopoldina.

Os grevistas acercaram-se delle, intimando-o a não os trair.

Não acceitando aintimação, foi o machinista apupado, tendo um dos grevistas sacado de um revólver contra o seu companheiro desleal.

Os projectis não attingiram o machinista, mas o grevista, colerico, investiu contra o machinista, partindo-lhe a cabeça com a coronha da arma.

O ferido recebeu soccorros na pharmacia proxima.

Proseguindo os grevistas em algazarra e ameaças pela Covanca, o chefe do Corpo de Segurança, capitão Henrique Rodrigues, effectuou algumas prisões, sendo os mais exaltados conduzidos para o posto do 5º districto policial.

São elles Julio Ferreira Pinto, Manoel Francisco de Barros e Olympio dos Santos.

Distribuição de forças nos trens

Os trens que partem, de agora em deante, da estação de Maruhy, são guarnecidos por praças da policia fluminense, assim distribuidas: trem de Campos, 12 praças e um sargento; de Friburgo, 9 praças e um sargento; de Macahé, 7 praças e um sargento.

Acompanham essas forças os comboios em todo o seu trajecto.

A reacção á attitude da Leopoldina no interior

Recreio, 18 — Continua a greve dos operarios da Leopoldina.

O povo, embora mantenha attitude ordeira, não esconde o seu descontentamento pela Companhia.

Em Cataguazes, Silveira Carvalho, Santa Luzia e Patrocinio de Macahé, o povo começa a reagir, ao lado dos operarios.

O expresso do Rio chega atrazado á Campos

Campos, 13 — O expresso do Rio chegou hoje com um atrazo de tres horas, por motivo de ter ficad preso em Rio Bonito, devido ao desmantelo da chave daquella estação.

Desta cidade todos os trens partiram á hora regular.

—:— Realisou-se hoje um comicio dos empregados da Leopoldina, nesta cidade, tendo falado os srs. Ulysses Martins e Claud'onor Martins, explicando as razões da greve. Tudo isso correu em completa ordem, nada se registrando de desagradavel.

A policia continua vigilante.

A attitude dos grevistas em Rio Bonito

Rio Bonito, 18 — Os grevistas da Leopoldina Railway, hontem, alta noite, procuraram damnificar a chave desta estação, conseguindo ainda descarrillar uma gondola carregada de lenha.

O expresso de hoje, procedente de Nictheroy, poude seguir viagem, graças aos esforços do mestre da linha e de varios funccionarios, que em pouco tempo conseguiram por a chave em condições de funcclonar.

A policia está vigilante.

ULTIMA HORA

A União dos Empregados da Leopoldina, como já temos dito, está em assembléa permanente, desde o primeiro dia da grève.

Hontem, á noite, o seu presidente, o agente Cavalcanti, ali compareceu, pouco depois da meia noite e communicou que juntamente com o deputado Mauricio de Lacerda tivera uma longa conferencia com os representantes do governo e da companhia, sobre um accôrdo, que se via bem encaminhado e que na segunda-feira tudo estará resolvido.

Mais um caso escabroso vae ser apurado pela policia

—:—

Sobre elle guardam o maior sigillo as autoridades do 3º districto

Ha dois dias já que a policia está ás voltas com um novo caso escabroso, cercando-o de um mysterio devéras curioso, dadas as circumstancias que o envolvem.

Não ha no Rio quem não conheça o gabinete dentario do dr. Silvino de Mattos, no 1º andar do n. 3 da rua Uruguayana. Montado com decencia o gabinete, que o conhecido cirurgião mais popular torna pelas custosas reclames nos jornaes, estava longe o sr. Sylvino de suppor que fosse a sua tenda de trabalho violada de maneira revoltante pelo seu proprio filho, o sr. Godofredo de Mattos.

Narremos o facto. Na noite de terça-feira ultima, ali por volta de 11 horas, o guarda-civil que rondava aquelle trecho da rua viu sair da casa indicada uma rapariga visivelmente nervosa e que se fazia acompanhar de um moço de boa apparencia. Estranhou o policial semelhante facto, tanto mais quanto conhecia elle o gabinete dentario e sabia que ali não residia ninguem, sendo as demais dependencias occupadas com consultorios medicos e escriptorios de advogados. Não teve duvida o guarda: convidou o casal a comparecer á delegacia do 3º districto. A rapariga relutou, envergonhada, e o moço quiz entrar em explicações, lá a seu modo, com o que não concordou o policial, que levou os dois á presença do commissario Djalma, de serviço naquella delegacia.

Ali, banhada em prantos, deu ella o nome de Maria Francisca da Conceição, de 18 annos, branca e empregada da casa da rua S. José n. 62. Elle, Godofredo de Mattos, filho do cirurgião-dentista Sylvino de Mattos.

Immediatamente, foi inteirado do caso o delegado Gomes de Mattos, que compareceu á delegacia, tomando os depoimentos do casal.

Maria Francisca contou que, de ha mezes, Godofredo vinha-lhe fazendo a côrte, até que naquella noite a convidára a passeio; relutando ella no começo para acceder em seguida, acompanhando-o até o consultorio indicado. E teria accrescentado que ali mesmo elle a deshonrára. Godofredo defendeu-se a seu modo, o que, no entretanto, não o exime do processo que lhe será movido. As autoridades do 3º districto guardam a respeito rigoroso sigilo, devéras inexplicavel.

Teria dito a verdade a rapariga? Teria mentido? Ou pelo facto de ser o accusado filho de Sylvino de Mattos estaria isento de culpa? Francamente, não comprehendemos esse silencio, tanto mais inexplicavel quanto é conhecida a facilidade com que a policia torna publicos factos dessa natureza, quando elles occorrem com pessoas de classes inferiores.

A menor Maria Francisca foi mandada a exame no dia 17 e a policia está á espera do resultado do mesmo para proseguir no inquerito, iniciado sob tanta reserva.

Estavam escriptas as linhas acima, quando fomos informados de que a menor Maria Francisca da Conceição accusou Godofredo de Mattos de a ter seduzido no proprio gabinete dentario, fazendo contra elle, ainda, outras accusações de maior gravidade.

A policia, porém, persiste em occultar o facto, sob o pretexto de desconhecer ainda o resultado do exame a que foi submettida a menor.

Dois trens da Central chocaram-se, no ramal de S. Paulo

Hontem, ás 9 horas da manhã, ao transpor a chave da estação de Quiririm, no ramal de São Paulo, o trem expresso S. P. 2, procedente do Norte, foi chocar-se com o trem mixto M. P. 3, qu ali se achava parado aguardando licença.

Do choque resultou ficarem avariadas as locomotivas dos citados trens.

Para o local seguiram em trem especial os drs. Assis Ribeiro, Carlos de Andrade, Carlos Euler, João Carvalho de Araujo e Rinaldo Andrade Pinto.

O director foi pessoalmente verificar a causa do accidente e seu responsavel, seguindo até Norte, donde regressará hoje.

Estamos informados de que a causa do desastre é o guarda-chaves de nome Pedro Gonçalves, tendo o dr. Neiva, engenheiro residente, verificado que o conferente Jesus não cumpriu a ordem, e que o machinista A. Paraguassú', que dirigia a locomotiva n. 253 do trem S. P. 2, entrou na chave da referida estação com grande velocidade, não podendo assim evitar o choque com o trem M. P. 3, que teve a machina 663 avariada. A locomotiva 253 descarrillou.

Para o local seguiu o trem de soccorro com o respectivo guindaste, afim de encarrillar a machina do M. P. 3.

O telegramma dirigido á administração diz não haver desastre pessoal; no entanto, sabemos, por informação de um passageiro que veiu no rapido paulista, existir diversas pessoas ligeiramente feridas.

No ramal de São Paulo os trens circularam com atrazo, entre os quaes os trens Rp. 1, Rp. 2, Sp. 1, Sp. 2, Mp. 3, Mp. 4 e os de cargas.

CONDEMNADO

Zeferino Nunes Pereira, que, em agosto do anno passado, numa hospedaria, furtára a quantia de..... 500$000 á hospede Carmen Braga Cesar, foi condemnado hontem pelo juiz da 4ª vara criminal, a 6 mezes de prisão e multa de 5 °|° sobre o valor do furto.

Como nos romances de Leblanc

A policia anda agora ás voltas com um novo e mysterioso personagem

A estranha e singular aventura de d. Elsa de Oliveira, roubada numa *valise* contendo joias no valor de 15 contos, quando embarcava na Central, com destino a Vassouras, tomou agora uma feição nova, tão estranha e singular como a primeira.

O caso é o seguinte e o passamos a relatar sem mais preambulos: ha dias, o general Serzedello Corrêa, tio do sr. Eurico Machado, a quem alguns jornaes apontaram como o autor do furto, — suspeita que, aliás, nos parece inveridica, dados os seus precedentes, — telephonou ao dr. Augusto Mendes, delegado do 14º districto, pedindo-lhe que sobre o facto abrisse um inquerito rigoroso, afim de serem convenientemente apuradas as responsabilidades do delicto.

Outrosim, accrescentou, tenho a avisal-o de que d. Elsa está para ser victima de uma cilada, cumprindo pois, a v. s. prevenil-a a acautelar-se.

Pouco depois dessa telephonema, o dr. Augusto Mendes, já em casa, recebia uma outra, de uma amiga de d. Elza, transmittindo-lhe a denuncia de que esta fora procurada, em sua residencia, por um carregador com um bilhete a ella dirigido.

O bilhete avisava-a de que, a uma hora determinada, d. Elza seria procurada por um automovel, que a conduziria á estação da Central do Brasil, onde a esperava o individuo que lhe enviara a singularissima missiva.

Aquella autoridade aconselhou-as então, a tomarem o automovel, tendo, porém, o cuidado de antes passarem pela delegacia do 14º, onde o commissario de dia as acompanharia á Central.

A' hora marcada, em ponto, com effeito, parava á porta de d. Elza um automovel, no qual as duas moças e uma outra pessoa da familia tomaram assento, pedindo ao chauffeur que fizesse escala por aquella delegacia.

Ahi, o commissario Frosculo Machado acompanhou-as ao local combinado, a *gare* da Central, onde o chauffeur, saltando, procurou inutilmente, nos primeiros minutos, o mysterioso personagem.

Dirigindo-se depois para o interior do café que ali existe, o chauffeur deparou com o individuo que o incumbira de ir buscar d. Elza, apontando-o áquelle commissario.

Preso o homenzinho, teve um gesto de puxar do revolver, limitando-se comtudo a essa simples ameaça, ante a energia do referido commissario.

Conduzido ao 14º districto, ali declarou chamar-se Gaudencio Ferreira, residir no Fluminense Hotel, á praça da Republica, e ter chegado ha pouco de Ubá, em Minas, onde conheceu d. Elza.

Apezar de negar de ter sido o autor do bilhete enigmatico, em seu poder foram encontradas, além de uma pistola F N, copias de cartas dirigidas áquelle senhora, que aliás affirmou não se lembrar de lhe ter sido apresentado, muito embora já tivesse passado algum tempo naquella cidade mineira.

A policia deu, hontem mesmo, uma busca no quarto de Gaudencio, no Fluminense hotel, não encontrando nem malas, nem roupas de especie alguma, e está diligenciando para esclarecer o interessante caso, continuando Fererira detido na delegacia do 14º districto.

Foi mandado contar ao capitão-tenente engenheiro machinista Rodrigo Ramos, pelo dobro, para effeitos de sua futura reforma o periodo decorrido de 8 de agosto, a 14 de dezembro de 1894, em que serviu na esquadra em operações de guerra, recebendo vencimentos de campanha.

Em Petropolis

Um conflicto nos terrenos do Banco Constructor

Hontem, pela manhã, deu-se uma scena muito prave em Petropolis.

O tenente Soares dos Santos, da companhia do 3º regimento de infantaria ali destacada para dar guarda ao presidente da Republica, saiu pela manhã, commandando um contingente de soldados.

Ia fazer exercicios de instrucção encaminhando-se paar os terrenos de propriedade do Banco Constructor.

O *chauffeur* do Banco, José Carlos Peixoto da Costa, que ali se encontra, tendo antes observado que os terrenos eram particulares e não permittiam ingresso a quem quer que fosse, reaffirmou hontem a sua recusa aos exercicios, o que motivou altercação com as praças. O facto chegou logo aos ouvidos do tenente Soares dos Santos, que, entrando na questão, tomou o partido dos seus commandados.

Houve ahi uma luta corporal entre o tenente e algumas praças, de um lado, e o *chauffeur* do outro, Augusto Costa irmão do motorista, acudiu aos gritos e tomou a defesa do mano, apparecendo depois Francisco Costa, pae de ambos.

Ouviram-se gritos e surgiram as primeiras testemunhas para ver as correrias.

José Carlos Peixoto da Costa, serenados os animos, estava ferido por instrumento contundente, sendo medicado na Pharmacia Fluminense, recebendo os curativos dos drs. Hugo Silva, Ernesto Tornaghi e do tenente medico da companhia destacada.

O capitão Octavio Bandeira de Mello, commandante da referda companhia de guerra, logo que teve conhecimento do facto, communicou-se com o commando do 3º regimento de infantaria, a quem deu todas as informações, solicitando a abertura de um inquerito policial-militar.

O mesmo capitão esteve á tarde, no palacio Rio Negro, levando o facto ao conhecimento do presidente da Republica. A policia local abriu inquerito e hoje mesmo o tenente Soares dos Santos deverá recolher-se ao seu quartel, nesta capital.

Peixoto da Costa é reservista do Exercito e deu baixa das fileiras por conclusão do tempo de serviço. Foi a corpo de delicto, e o seu estado parece que não inspira cuidados.

A firma Handley Page offerece um aeroplano ao Aero-Club Brasileiro

A directoria do Aero Club Brasileiro acaba de receber a seguinte communicação:

"Rio de Janeiro, 18 de março de 1920 — Illmo. e exmo. sr. Mauricio de Lacerda — m. d. presidente do "Aero Club Brasileiro" — Rio de Janeiro — Saudações:

Não tem passado desapercebida á firma que tenho a honra de representar no Brasil, os grandes esforços que v. s. tem feito em favor da aviação no Brasil. Sabemos perfeitamente as grandes difficuldades encontradas por v. s. e por isso ainda mais apreciamos o trabalho proficuo de v. s.

Handley Page Ltd., meus representados, afim de mais uma vez render singela homenagem ao esforço e trabalho patriotico de v. s. pedem venia para offerecer ao Aero Club Brasileiro de que é v. s. digno presidente um aeroplano typo "Avro 504" e juntam para esse fim os documentos de propriedade.

Na esperança de que essa modesta offerta será acceita, faço em nome de Handley Page Ltd. e no meu particular, os mais sinceros votos pelo constante e rapido progresso da Aviação no Brasil. — Amo. e admr. obro. por Handley Page Ltd, (a) Ralph Cobham "

EM TORNO DA HERANÇA DO CORONEL

Uma formidavel maroteira que está sendo apurada na 3ª delegacia auxiliar

No cartorio da 3ª delegacia auxiliar está correndo um inquerito para apurar uma verdadeira maroteira planejada por uma quadrilha de "piratas" falsificadores. O caso, aliás, já é de ha dias, mas só agora veiu a transpirar do segredo da justiça em que vinha correndo, por se haverem interessado por esse segredo os proprios queixosos. Esperavam elles a conclusão do trabalho policial, para que então, com os resultados colhidos no inquerito, viesse a se fazer luz sobre a historia, que gira em torno de uma herança complicada e de um complicadissimo testamento falso.

Trata-se pois da herança deixada pelo coronel Seraphim Tiburcio da Costa, fallecido em Carangola. Era um sexagenario rico, solteiro e que, mesmo nesse estado civil, chegou ao acto final de sua existencia.

Esse homem, que residira em Affonso Claudio, no Estado do Espirito Santo, e ultimamente morava em Espera Feliz, não só nessas localidades, como tambem naquella onde se dera o seu fallecimento, possuia innumeros bens, representados em immoveis de valor bem alto.

Sua morte dando-se num logar e tendo elle nesse local e em outros, os alludidos bens, a partilha dos mesmos veiu suscitar, como era natural, um conflicto de jurisdicção e para resolvel-o, recorreu-se ao Supremo Tribunal Federal, que está para se pronunciar a respeito, por esses dias. Assim, verificar-se-á qual o juizo que procederá á partilha, de accordo com a vontade expressa do extincto.

Os legitimos herdeiros do coronel Seraphim Tiburcio da Costa estavam pois certamente esperando o pronunciamento do Supremo, quando um dia o dr. Onayr Pennaforte fez representar ao Juizo de Affonso Claudio um inventario dado como o legitimo do fallecido coronel. Esse testamento instituia herdeira do coronel uma d. Maria Clemencia Martins, dada como parenta do sexagenario. Com a exhibição do documento, que era assignado pelo escrivão Leite Borges, já fallecido, d. Maria Clemencia entrou em posse dos bens que lhe cabiam. Depois, feita a nomeação do testamenteiro, o juiz mandou proceder á autuação e registro, indeferindo, devido ao conflicto de jurisdicção acima alludido, os demais documentos que lhe foram apresentados a despacho.

Os legitimos herdeiros tinham conhecimento de todos os factos até ahi, e quizeram verificar até que ponto eram legaes os documentos que a herdeira Maria Clemencia apresentára, e, no exame cuidadoso que fizeram, chegaram á conclusão de que havia muitos pontos duvidosos nos mesmos. Assim, elles, que moram aqui, não quizeram perder o menor tempo e appellaram para o 3º delegado auxiliar, afim de que s. s. desmascarasse a maroteira planejada e já em adeantamento.

O dr. Raul Magalhães, 3º delegado auxiliar interino, abriu o inquerito solicitado e nelle apurou já grande parte do plano concertado de assalto á fortuna deixada pelo coronel Seraphim Tiburcio da Costa.

A primeira embrulhada descoberta foi a da assignatura do tabellião Leite Borges.

O documento dado como legitimo e arranjado para o assalto, tinha a data de 12 de janeiro de 1916. Mas apurou a autoridade, mediante certidão passada no cartorio do tabellião Fonseca Hermes, que naquella data, o coronel Leite Borges, que, como dissemos, é fallecido, se achava licenciado, estando em exercicio no seu cartorio o respectivo notario. O documento, assim assignado pelo tabellião, visivelmente era apocrypho.

Mas apurou-se mais ainda. Apurou-se mais, que as testemunhas que figuravam no testamento não eram conhecidas do notario, sendo ainda que muitos dellas até não tinham firma reconhecida no cartorio Leite Borges e que o proprio coronel Sarafim não tinha a esse tempo tambem a sua firma ali registrada. No testamento, o nome da progenitora do coronel está trocado, pois foi confrontado com o nome dessa senhora, existente em outros documentos legitimos e assignados pelo proprio punho do coronel.

As testemunhas que apparecem no documento apocrypho são Antonio José de Negreiros, Antonio Pereira Monteiro, d. Maria Dias da Costa Marques, Augusto Gonçalves do Nascimento e Gastão de Andrade, sendo que destas até agora só depuzeram Augusto Gonçalves do Nascimento e Gastão de Andrade, dizendo ambos que não conhecem as demais testemunhas.

Ao que o 3º delegado auxiliar interino apurou, Gastão de Andrade foi quem enviou o testamento para a cidade de Victoria, á herdeira instituida, d. Maria Clemencia Martins, apresentando, para provar as suas relações de intima amizade com o coronel Serafim, uma carta particular que elle dizia que era deste e da qual, porém, elle se recusou a fazer entrega para fins do inquerito, sob a allegação de que é um documento particular. Deu elle cópia pedida de um documento, mas sob a mesma allegação recusou-se terminantemente a entregal-o para o simples exame da letra, mediante confronto. Evidentemente, essa carta é um documento falso, mas ninguem póde obrigar Gastão a sair da obstinação em que está de a não entregar, seja como fôr. E deste modo, fica o inquerito incompleto, pela impossibilidade de uma das mais importantes pesquizas que se tinham a fazer.

As duas testemunhas acima dizem que são empregadas na empresa Paschoal Segreto e as outras, ao que se diz, nas casas de bilhetes do sr. Lopes, á rua do Ouvidor.

Em toda essa malandragem ha, pois, duas provas, uma dellas não feita, mas innegavelmente existente, de falsificação de letras — a do tabellião Leite Borges e a do coronel Serafim.

E, confirmando a falsificação da letra do sexagenario cuja fortuna motivou essa maroteira, tem-se mais o facto de que um senhor Antonio Augusto Cardoso, dado em documento falsificado pelos malandros dessa embrulhada, como 3º testamenteiro e como contemplado com 10:000$000 no testamento, por ser amigo, como de facto era, do velho Serafim, tendo verificado que havia um plano em tudo, fez publicar pelos jornaes de Victoria, no Espirito Santo, que a letra do documento não era verdadeira, pelo que elle se dava pressa em desistir do que lhe fôra "legado", porque queria, com essa desistencia, varrer a sua testada. O sr. Cardoso desde ha vinte annos que tratava dos interesses do coronel Serafim, em Victoria, e conhecia bem tudo quanto se referia aos interesses do velho coronel, de modo que não se deixou ir no embrulho a que o queriam arrastar, por saberem-n'o depositario judicial dos bens deixados por Serafim, e depositario instituido legalmente pelo jury de arrecadação.

O inquerito a respeito vae proseguindo, na 3ª delegacia, estando sendo feitas diligencias para o completo esclarecimento dessa formidavel e escandalosa bandalheira.

NOS THEATROS

Primeiras

"As pastorinhas", no S. Pedro

O successo de uma peça avalia-se pela impressão que ella causou no publico. Se a expressão encerra a verdade, póde-se registrar o exito verificado hontem, no S. Pedro, com *As pastorinhas*, de Abadie Faria Rosa, que a assistencia não cansou de applaudir. Trata-se de uma opereta leve, bem feita, escripta por quem conhece a platéa e sabe agradal-a. Passa-se a acção em tres ambientes diversos, mas admiravelmente ligados, com as mesmas figuras, e ha typos nossos surprehendidos com absoluta verdade.

Quando a peça começa, estamos na séde de um rancho de pastorinhas. E' quasi meia noite. No salão de um velho sobrado, todo engalanado, ao fundo arde o presepe. As pastorinhas ensaiam os ultimos volteios. Beatriz, a porta-estandarte, é perseguida por um velho gamenho, que tem a protecção de uma senhora edosa e de vida duvidosa. Mas a sonhadora pastorinha tem um noivo, que é réco-réco do rancho, o Antonico, de quem ella gosta. E tanto é assim que, quando o rancho vae sair, o mestre sala dá por falta da porta-estandarte: Beatriz fugira com um rapaz, habitual desencaminhador de pequenas modestas e humildes. No segundo acto este rapaz a tem abandonado na pensão *chic* onde moravam. E' noite ruidosa de carnaval. Todos partem para os bailes, só ella está em casa, succumbida pelo sonho desfeito. Eis senão quando a velha, sempre á espreita, chega com o conquistador, a quem ella protege. Beatriz está para acceitar as suas propostas, quando ouve ao longe, entrando pela janella aberta para a noite estrellada, a marcha do rancho a que ella pertencera. E' uma onda de saudade, que a envolve. A seu pedido, o rancho entra, mas o seu ex-noivo, julgando-a protegida do velho, abandona-a desapiedadamente nas mãos deste. No terceiro acto, este conquistador dá um baile á fantasia, para apresentar a sua nova amante aos amigos. Todos reconhecem na dona do palacete a antiga pastorinha. E, como o seu novo amante procura possuil-a de vez, prepara-lhe uma surpresa que a commova: traz á festa um rancho authentico de pastorinhas. Houve um engano, explicado em scena, e o rancho é o mesmo a que pertencera Beatriz. Novamente os antigos namorados se encontram e se repellem. Como ao baile foi ter tambem o desencaminhador de pequenas, que perdera Beatriz e que é amante de uma sua prima, tudo se desvenda e a opereta tem seu fim... de opereta, porque Beatriz fica com Antonico, o velho com a velha, a prima com o namorado de outr'ora..

A peça é assim, em tres actos cheios de vida, que recommendam o *savoir faire* de Abadie.

O desempenho foi o melhor possivel. Abigail apresenta um excellent trabalho na Beatriz, principalmente no segundo acto, que exige a habilidade de uma comediante de seu estofo. O exito de *As pastorinhas* é em grande parte devido á sua cooperação. Arthur de Oliveira apresentou-se muito bem no velho conquistador, que fazia multo empenho que soubesse tinha muito dinheiro; Elvira Mendes, Fonseca, Celestino, a intelligente Josephina Barco, Procopio, Albino Vidal, Durães, todos, todos, de cujos trabalhos não nos podemos alongar em apreciações, porque o espectaculo terminou muito tarde e estas notas são escriptas ás pressas. O que ha tambem muito para louvar é a musica, a linda musica, caracteristicamente nacional, que Paulino Sacramento escreveu para a revista e que Luiz Moreira fez executar com a maestria habitual, e a excellente *mise-en-scène* que lhe deu a empresa. Emfim, um successo, um grande successo, o de *As pastorinhas*, hontem, no S. Pedro.

Notas & Noticias

"Os fantasmas"

E' ainda objecto de todas as palestras nas rodas theatraes o exito que está obtendo, no Republica, a ultima producção de Renato Vianna, "Os fantasmas", peça forte que todas as noites faz vibrar a platéa daquelle theatro. Hoje teremos ali mais uma representação da linda peça, e os applausos que têm coroado o esforço de Italia Fausta e seus companheiros de cruzada repetir-se-ão com as mesmas vibrações, principalmente no emotivo final do 2º acto.

"Os fantasmas", felizmente para a nossa cultura artistica, têm sido vistos.

O "Ai... Jesus !", no S. José

Despede-se hoje do publico do São José, em duas unicas sessões, a interessante burleta de Eduardo Rocha — "O caipira do Tinguá", que tão justos successos alcançou ali.

Amanhã, em *première*, subirá á scena no popular theatrinho, a espectaculosa revista de Pedro Cabral, musicada pelo maestro Domingos Roque — "O ai... Jesus!", de que se dizem maravilhas.

"O ai... Jesus!" foi montada com o maior rigor e, segundo a opinião de todos os artistas da companhia do São José, ella deverá superar em belleza e pompa a quantas revistas têm apparecido ali, ultimamente.

Não é outra, tambem, a opinião do ensaiador sr. Izidro Nunes.

"As Pastorinhas

Repete-se hoje no S. Pedro a interessantissima peça do dr. Abbadie Faria Rosa — "As pastorinhas", cuja estréa auspiciosa, realizada hontem, noticiámos em outro logar.

"Amor de Perdição"

Amanhã, no Carlos Gomes, teremos a applaudida peça de Camillo Castello Branco — "Amor de perdição".

"Estrella d'Alva", no Recreio

E' hoje que se apresenta ao publico a companhia de opereta que Alfredo Abranches organizou para esse popular theatro. Sóbe á scena a opereta em 3 actos do dr. Mario Monteiro, musica da maestrina d. Francisca Gonzaga, "Estrella d'Alva". Se para tanto não bastasse o reclame que a companhia teve, era sufficiente ver um trabalho desses dois autores para se ter a certeza do seu absoluto agrado. A peça está posta com o maior luxo e esplendor, nada lhe faltando, afim de que possa constituir um verdadeiro successo. Os espectaculos desta temporada serão inteiros e a preços populares. Amanhã e todas as noites se repete a referida peça.

O QUE HA HOJE

REPUBLICA — "Os fantasmas", de Renato Vianna, ás 8 3|4. Interpretes: Italia Fausta, Ramos, Diniz, etc.

TRIANON — "A jangada", de Claudio de Souza, em "matinée" ás 4 horas e em soirée ás 7 3|4 e 9 3|4. Interpretes: Lucilia Peres, Apollonia, Azevedo, Ferreira etc.

S. PEDRO — "As pastorinhas", de Abadie Faria Rosa ás 7 3|4 e 9 3|4. Interpretes: Abigail Maia, Elvira Mendes, Arthur de Oliveira, Fonseca, Celestino etc.

RECREIO — "Estrella d'Alva", de Mario Monteiro, ás 8 3|4. Interpretes: Alfredo Abranches, Ceo Camara etc.

CARLOS GOMES — "O Rocambole" drama ás 8 3|4. Interpretes: Eduardo Pereira, João Barbosa e Maria Costa.

S. JOSE' — "O caipira do Tinguá", de Eduardo Rocha, ás 7, 8 3|4 e 10 1|2. Interpretes: João de Deus, Julia Mattos, etc.

POESIAS de Carlos Magalhães. Pedidos e informações com os editores Albuquerque & Neves, Av. Mem de Sá, n. 78 — RIO. (3595)

POLICIA

A molestia levou-o ao suicidio

Triste fim de um capitalista

Foi um quadro tragico, impressionante devéras, o que os empregados do hospital do Carmo depararam hontem, logo ás primeiras horas da manhã, na sala 4 de uma das enfermarias. Caído ao chão, o pescoço suspenso, mãos crispadas, rosto congestionado, a cabeça pendida, a escorrer pelos cantos da bocca um liquido viscoso e de côr sangrenta, ali jazia um enfermo. Era o capitalista João Alves da Motta, de 64 annos de edade, portuguez, casado, e que havia 20 annos se encontrava cego e ali vivia como que retirado do convivio do mundo. O desgraçado aproveitára o silencio da noite para se matar, enforcando-se no proprio leito.

Esse doloroso facto foi immediatamente levado ao conhecimento das autoridades policiaes, que acudiram ao local, tomando as providencias que no caso lhe cabiam. O corpo foi removido para o necroterio. O suicida não deixou nenhuma declaração escripta.

Atropelamento

A' rua Manoel Victorino, o auto numero 2.322, guiado pelo "chauffeur" Celestino Justo, atropelou o menor Olavo, de 14 annos, residente, com sua familia, á rua 21 de Abril n. 6.

Olavo recebeu curativos da Assistencia e o "chauffeur" foi preso e autuado.

A guarda nocturna do 7º districto transfere a sua séde

Está funccionando agora no predio da rua 19 de Fevereiro n. 124 a séde da Guarda Nocturna do 7º districto.

Por imprudencia, foi colhido pelas rodas de um trem

Apressado, afflicto, por estar arriscado a perder o ponto na repartição, Bento de Lucena Netto, vendo passar na cancella da rua Figueira de Mello um trem com destino á cidade correu para apanhal-o.

Não o auxiliou a sorte, pois que, ao pretender agarrar-se ao corrimão da plataforma, faltou-lhe o equilibrio e caiu á linha, ficando com o dedo do pé esquerdo esmagado pelas rodas do comboio.

Depois de medicado pela Assistencia, foi a victima transportada para sua residencia, no Porto de Inhauma n. 322.

A policia do 10º districto soube do facto.

Foi ferido em Belém

E morreu na Assistencia

Chegado de Belém, com guia das autoridades locaes, foi levado ao Posto Central da Assistencia o preto Custodio da Silva de 48 annos, casado, quitandeiro e morador naquella localidade.

Custodio apresentava um ferimento produzido por arma de fogo e viéra justamente para que lhe fossem prestados na Assistencia soccorros que em Belém, não poderia receber.

No momento, porém, em que Custodio recebia os curativos de urgencia, para ter um destino qualquer, veiu a fallecer sendo seu cadaver removido para o necroterio do Serviço Medico Legal, afim de ser autopsiado, sendo fornecida a necessaria guia pela policia do 14º districto.

O Serra desceu a dita...

Furtou as joias em Petropolis e veiu vendel-as aqui, sendo preso por um agente

Ha dias, quando fazia uma visita de investigações pela rua do Nuncio, a vigiar os passos dos malandros que a frequentam e as adjagencias, o agente n. 178 notou que um individuo de cor parda e de apparencia bisonha, procurava vender varias joias, cuja relação é enorme e cujo valor pareceu ao mesmo agente superior a dois contos de réis.

Chamando o homenzinho á fala, elle dice que não morava aqui, que viéra de uma localidade qualquer do interior e que aquellas joias que procurava vender eram suas, pois tinha necessidade de dinheiro e outro meio não encontrára além daquella de se desfazer dos seus haveres accumulados...

Tudo isso o homenzinho disse como quem falava a mais profunda das verdades e rigidamente, e mal fingido, dava um certo tom á sua fala para que o agente n. 178 se convencesse de que elle era mesmo um "tapiocano" que viéra aqui ao Rio simplesmente para se desfazer de umas joias que tinham um valor superior a dois contos.

Ora, o agente que está habituado a tratar com estes espertalhões não acceitou a explicação e levou o homem e as joias para a Policia Central.

Subindo para o Corpo de Segurança, onde ia ficar guardado até apurar-se tudo, o individuo disse que se chamava Vicente Cardoso Serra.

Ia, pois, ficando até ahi esse caso, quando de Petropolis telephonaram para a Inspectoria de Segurança, pedindo a prisão de um larapio conhecido por "Terra", e que na cidade serrana commettera um roubo de joias no valor de 2:200$000 e mais 905$000 em dinheiro.

Confrontada a relação das joias dada pela policia petropolitana com a relação da Inspectoria, verificou-se que ellas eram uma e a mesma.

Deste modo, Serra tambem e o "Terra" reclamado por Petropolis, e agora vae ser arrancada a sua confissão, para que seja remettido as autoridades da cidade fluminense que contra elle procederão.

Na inspectoria de Segurança não foi dado o nome da victima da esperteza de Serra.

Mordida por um cão

Hontem, á rua Major Fonseca, foi mordida por um cão, de propriedade de Manoel Silva, morador aquella rua n. 15, a nacional Lydia Sant' Anna, de 45 annos, branca, residente á rua Amelia n. 115.

Lydia foi curada na Assistencia. O dono do animal recebeu intimação para prender o seu raivoso cachorro.

Proezas do "Carioca"

"Carioca" é o vulgo do conhecido ladrão Sebastião Paulo Francisco, de quando em quando ás voltas com a policia.

Solto hontem, pouco depois o grande malandro entrou num trem de suburbios e "limpou um passageiro de 2ª classe, carregando-lhe tudo o que encontrou nos bolsos, e mais o chapéo e as botinas. Presentido pelo chefe do trem, foi o "Carioca" presi e mettido no xadrez do 23º districto.

Uma louca que desapparece

Com o titulo acima, registramos ante-hontem que pessoa da familia da infeliz doente Umbelina de Jesus Castro, portugueza, de 28 annos, solteira, residente no predio n. 446 da Estrada Nova da Tijuca, procurára a policia e communicára o desapparecimento daquella pobre mulher.

Segundo informação que tivemos hontem, Umbelina acha-se internada no Hospital Nacional de Alienados, onde foi recolhida mediante guia passada pela policia.

Loucura furiosa

A policia do 20º districto, fez apresentar hontem á Policia Central o nacional Donato José Augusto, preto, de 38 annos e morador á rua Antonio de Sá n. 16, por ter sido accommettido de um furioso accesso de loucura.

O infeliz vae ser recolhido ao Hospicio Nacional.

Pronunciado, foi preso

Por agentes do Corpo de Segurança, foi preso hontem, em consequencia de mandado judiciario, por ter sido processado como incurso no art. 338 do Codigo Penal, o engenheiro Drummond, accusado, por varias pessoas como falsificador de drogas.

Levado para o Corpo de Segurança, pelos agentes, foi depois conduzido para o quartel da Brigada, por ser engenheiro, devendo ser mandado apresentar hoje a juizo.

Quem se mette em briga dos outros...

—:—

...acaba dando quatro facadas e fugindo

Antigamente, quem se mettia em briga dos outros, acabava apanhando. Mas agora, parece que isto já passou por uma transformação. Pelo menos, o que hontem aconteceu está mostrando que nem sempre o que a sabedoria popular affirma póde dar certo...

Estavam hontem discutindo o individuo Manoel da Silva Martins, de 36 annos, portuguez e ajudante de carroceiro, e um outro, conhecido por "José Caboclo".

A discussão foi forte, a troca de desaforos augmentava de peso e os dois se atracaram, a trocar bofetadas.

E, quando elles estavam assim empenhados em ver quem sabia melhor dar bofetadas, appareceu um interventor *sui-generis*, Manoel de tal, que puxande de uma faca, vibrou quatro golpes contra Martins, que ficou com ferimento inter-muscular no braço, outro na barriga, outro no figado e finalmente um pontaço na barriga.

Logo que viu Martins, ferido, desprender-se do seu contendor, Manoel de tal, antes que a policia chegasse, poz-se em fuga.

As autoridades do 8º districto foram informadas da occorrencia e commissario de dia esteve no local, dando as necessarias providencias, afim de que o ferido fosse medicado na Assistencia.

Conduzido, pois, para o Posto Central, Martins foi lá cuidadosamente medicado, e, como seus ferimentos não tinham importancia, encaminhou-se depois para a delegacia, afim de prestar o seu depoimento e contando o facto tal qual está acima.

Defendeu a mulher e levou tres facadas

Manoel Pontes, portuguez, casado, com 48 annos, residente á rua Lino Teixeira, hontem, á noite á rua Viuva Claudio, metteu-se a tomar as dores de uma mulher, que estava sendo insultada pelo conhecido desordeiro que acóde ão vulgo de "Mãosinha".

O resultado, foi Pontes sair com tres facadas nas costas e ir pedir curativos á Assistencia.

O aggressor fugiu.

Mais outro assalto

—o—

A sorveteria Rio Branco visitada pelos ladrões

Sempre que a attenção da policia se volve para um facto de natureza mais grave, como agora com a grève, os ladrões aproveitam a opportunidade para agirem com todo o desembaraço. E raro é o dia que o cadastro do noticiario não registra um assalto ou um roubo, praticado em circumstancias audaciosas.

Ha dias foi o que se verificou no consultorio do dr. E. de Lemos e agora um outro, este no largo da Carioca, horas mortas da noite, na Sorveteria Rio Branco, n. 14. O guarda que rondava o largo, notou que uma das portas da sorveteria se encontrava aberta, communicando o facto ás autoridades do 3º districto. Ali compareceu promptamente o commissario Ayres, que fez guarda a casa, até que chegasse o empregado de nome Benito Pinheiro, que com a autoridade e o agente José Augusto da Silva, penetrou no estabelecimento. Um rapido exame mostrou que os ladrões tentaram arrombar o cofre forte e como não conseguissem, voltaram as suas vistas para a Caixa Registradora, de onde retiraram a féria do dia, na importancia de 500$000.

Tomadas estas primeiras providencias, foi a sorveteria entregue á firma Arnaldo & Cª, sua proprietaria, sendo sobre o acontecido, aberto o classico e inefavel inquerito.

Violento choque de vehiculos

Um jornalista escapa milagrosamente

Um desastre que poderia ter acarretado graves consequencias, occorreu hontem, á noite, á Avenida Salvador de Sá, esquina da rua Viscondessa de Pirassinunga. O auto-caminhão n. 1.547, dirigido pelo chauffeur Arnaldo Esteves, residente á rua Frei Caneca, descia em regular velocidade quando na esquina da rua acima, ao se desviar do auto n. 1.034, que subia a avenida, devido a uma manobra mal feita, com elle se chocou de uma maneira violenta, atirando-o a grande distancia... O auto ficou em frangalhos, e o seu passageiro, o jornalista Medeiros Albuquerque escapou milagrosamente, bem como o chauffeur que o dirigia, Eugenio Monteiro, residente á rua Marquez de Sapucahy 209.

O chauffeur do auto caminhão foi preso e autuado no 9º districto.

Ferido pela machina em que trabalhava

Na occasião em que trabalhava em uma machina, na padaria á rua S. Leopoldo n. 103, o padeiro Francisco Fernandes, morador á rua S. José n. 130, em Nictheroy, foi victima de um accidente, ficando ferido no punho direito pela mesma machina.

Chamada a Assistencia, foi elle medicado e retirou-se para a sua residencia.

Um menor que desapparece

A policia do 20º districto, foi informada hontem, pelo sr. Candido Gonçalves Pinheiro, residente á travessa Leopoldina n. 22, de que o seu filho Frederico Gonçalves Pinheiro, fugira de casa, na vespera não dando signal de si.

A policia anda no encalço do fugitivo.

Rolou a barreira

Hontem á noitinha quando trabalhava em uma barreira da Companhia Constructora o operario Manoel Ribeiro da Silva, preto de 23 annos de edade e residente ladeira do Barroso n. 5, foi victima de um accidente em que por pouco não perdeu a vida.

Trabalhando perto de uma barreira, aconteceu que esta rolou e apanhou o infeliz produzindo-lhe uma grave contusão na coxa direita.

A policia do 30º districto, soube do facto e o commissario de serviço esteve no local, providenciando para que o ferido fosse medicado na Assistencia.

Levado para o Posto Central, Ribeiro foi medicado e removido depois para a Santa Casa.

Ameaça de grève

Varios proprietarios de fabricas de malas, pedem providencias á policia

Tendo verificado que desde ha alguns dias certos elementos agitadores tem vindo espalhando prospectos e fazendo uma propaganda interna afim de provocar uma grève entre o pessoal empregado em fabricas de malas, numerosos estabelecimentos desse genero, estabelecidos no centro e fóra da cidade enviaram representantes seus á 1ª delegacia auxiliar, afim de solicitar garantias ao dr. Faria Souto contra esses agitadores.

Assim procurada, essa autoridade foi devidamente informada da situação segundo o que colheram os queixosos, e, depois da exposição, prometteu que os attenderia, dando as garantias pedidas.

Assim, o dr. Faria Souto, com os recursos da força de que é possivel dispôr, deante da situação actual da grève da Leopoldina, providenciou sobre o pessoal, para que ficassem garantidas as casas que solicitaram essas garantias contra a propaganda activa dos agitadores, que querem uma grève seja lá do que fôr.

As casas que se dirigiram ao 1º delegado são como dissemos, em grande numero.

NOTAS SOCIAES

DATAS INTIMAS

Fazem annos hoje d. Adelina de Castro Neves e sua netinha Alda, filha do sr. Alberto de Castro Neves, empregado no commercio.

—:—Passa hoje o anniversario natalicio de d. Mansueta de Carvalho Barbosa, esposa do sr. Carlos da Cunha Barbosa, funccionario da Saude Publica.

—:—Completa hoje mais um anniversario natalicio o sr. Frederico Moulin, estimado professor de musica.

—:—Conta hoje mais um anniversario natalicio a senhorita Conceição Santos.

—:—Vê passar hoje mais um anniversario natalicio d. Dejanira Frões Azevedo de Freitas, esposa do dr. Oscar Francisco Freitas, advogado do nosso fôro.

—:—Faz annos hoje o senador Alfredo Ellis. Os seus coestaduanos do Centro Paulista preparam-lhe uma manifestação de apreço, que foi adiada, visto s. ex. passar o dia fóra desta capital.

—:—Festeja hoje o seu anniversario natalicio a senhorita Castorina de Freitas, filha do capitão Manoel Elias de Freitas, chefe politico em Bangu'.

Das suas innumeras amiguinhas terá a graciosa anniversariante prova de quanto é querida.

—:—E' hoje dia do anniversario natalicio do sr. José Alves de Souza.

—:—Faz annos hoje a senhorita Laudelina Gomes.

—:—Passa hoje a data natalicia da senhorita Sylvia Teixeira Campos, professora municipal.

—:—Faz annos hoje o joven José Caparelli.

—:—Faz annos hoje a veneranda senhora d. Maria José Martins, mãe da professora cathedratica Petronilha Ferreira Maia e do sr. Bernardino Ferreira Martins, funccionario do ministerio da Justiça.

—:—Será hoje muito felicitada por suas innumeras amiguinhas, devido á passagem de seu anniversario natalicio, d. Lucilia de Pinho Loureiro, professora municipal e filha do sr. Alfredo Gomes Loureiro, conceituado negociante de nossa praça.

—:—Completa hoje mais um anniversario a senhorita Iracema de Andrade Neves, filha do sr. Manoel Martins de Castro Neves, chefe da firma Neves, Gonçalves & Comp.

—:—Faz annos hoje o dr. Alberto Ribeiro, medico da Fabrica de Tecidos Carioca, hoje pertencente á Companhia America Fabril, no bairro da Gavea, e muito querido pela população daquelle bairro, onde goza de grande consideração.

* * *

BAPTISADOS

Será hoje levado á pia baptismal, na egreja de S. José, o galante Carlos Arthur, filhinho do sr. Francisco Cabral Menezes, corretor da nossa praça, e d. Irene Valle Menezes.

Servirão de padrinhos o sr. Luiz Moreira Valle, do nosso alto commercio, e d. Francisca Menezes, avós de Carlos Arthur.

* * *

FESTAS

Festejam hoje o 10º anniversario de seu feliz consorcio o capitão Antonio Nunes da Silva, commissario do 5º districto policial, e sua esposa d. Eleonora Nunes da Silva.

* * *

ENTERRAMENTOS

Realizou-se ante-hontem, com enorme acompanhamento, o enterro de d. Emilia Gitahy de Alencastro, veneranda matrona que se finou, em avançada edade, depois de uma vida de virtudes e bons exemplos. Era viuva do voluntario do Paraguay, coronel Coriolano de Alencastro, e deixa quatro filhos: o capitão de fragata Oscar Gitahy de Alencastro, casado com d. Adelia Lins Blake de Alencastro; dr. Mario Gitahy de Alencastro, do nosso fôro e do Tribunal de Contas, casado com d. Constança Balthazar da Silveira Gitahy de Alencastro; d. Judith Gitahy de Alencastro, professora cathedratica, casada com o dr. José Carlos Teixeira de Carvalho; e Raul Gitahy de Alencastro, do ministerio da Viação, casado com d. Carminda Ribeiro Gitahy de Alencastro, do Instituto Profissional.

—:— Falleceu hontem, nesta capital, á rua Dr. Carmo Netto n. 102, a viuva d. Josephina Bastos de Souza, sogra do sr. Bellarmino Ferreira da Silva, fiel da thesouraria da Caixa Economica, e cunhada do sr. Roberto Do Couto, corretor na praça desta capital.

Seu enterramento terá logar no cemiterio da I. da Conceição, em Nictheroy, saindo o feretro da rua acima, ás 9 1|2 horas da manhã de hoje.

"Mundo Brasileiro"

Um bello retrato de Magdalene Traverse, a festejada estrella da cinematographia norte-americana, occupa a capa do *Mundo Brasileiro*, a circular hoje.

Um numero trabalhado com esmero, em summa.

O juiz indeferiu a pretensão da Companhia Docas de Santos

Na petição da Companhia Docas de Santos, pedindo fosse sustado o executivo fiscal que lhe move a Fazenda Nacional, para a cobrança de 3.005:000$000, correspondentes ao imposto sobre dividendos, o juiz, dr. Raul Martins, exarou o seguinte despacho:

"Pede a Companhia Docas de Santos, allegando se dar connexão, que se suspenda o presente executivo fiscal, contra ella intentado pela Fazenda Nacional até á decisão definitiva da acção summaria especial, que propoz contra a União para a nullidade do acto administrativo, sujeitando-a ao pagamento da vidida que lhe é exigida.

O processo executivo fiscal é, pela lei, summarissimo, de plano e pela verdade sabida, sem appellação suspensiva para o executado (decreto 10.902, de 1914, arts. 79 e 128), devido á relevante razão de ordem publica da necessidade da Fazenda Nacional fazer recolher com presteza aos seus cofres o rendimento dos impostos e outras fontes de receita com que são occorridas as necessidades do paiz. A simples propositura de uma acção para a nullidade da divida fiscal, não tem nem póde ter, por isso, a virtude de prevenil-o, ou lhe obstar o andamento, quando os proprios particulares não estão impedidos de usar da acção especial para pagamento da divida de contrato, cuja annullação já foi promovida ordinariamente (Reg. 737, de 1850, art. 255), não ha connexão menor neste que naquelle caso. Deixa de se dar o perigo de sentenças contradictorias, desde que é, como na especie, o mesmo o juiz dos dois processos e o mesmo tambem o Tribunal para qualquer dos respectivos recursos, ficando naturalmente prejudicada, pelo julgamento de qualquer delles, o outro processo. Devesse ficar sustado, *initio litis* o executivo fiscal, o particular, que póde sempre antecipar-lhe, com o seu fundamento a acção summaria de nullidade, teria toda a conveniencia, para não desembolsar logo a importancia da divida, em procrastinar, e o conseguiria por longo tempo, a sua decisão definitiva com os recursos cabiveis suspensorios de appellação e embargos. Para a prova e sustentação da despesa, dispõe a parte no processo executivo até de prazo maior que na acção summaria especial, isto é, dez dias (decreto n. 10.902, de 1914, art. 104), quando nesta deve fazer toda a prova, em regra, nesse mesmo dia, em audiencia (lei 221, de 1894, art. 13, paragrapho 8º).

Os dois primeiros accórdãos invocados do Supremo Tribunal Federal, de 11 de maio e 5 de outubro de 1918, nos conflictos de jurisdicção 411 e 424 se referem a executivos fiscaes promovidos em secções de Estados, quando já eu juiz da secção deste Districto, havia decidido afinal não ter a Fazenda Nacional direito á cobrança das respectivas dividas.

O outro, de 28 de maio de 1913, na appellação civel 1.712, julgou improcedente a acção summaria especial "posta em juizo depois do julgamento do executivo em 1ª instancia, sob os mesmos fundamentos."

Nestas condições, prosiga o processo, segurando a executada o juizo ou se procedendo á penhora, como, alias, expressa e terminantemente exige o art. 103 do citado decreto 10.902, de 1914, para poder o réo ser ouvido em defesa, salvo apenas quando exhibe documento authentico do pagamento da divida ou annullação desta.

ULTIMOS

O PROCESSO CAILLAUX

—:—

Depoz hontem, perante a Alta Côrte, o presidente da Liga Italiana Intervencionista

Paris, 17. — Na audiencia de hoje da Alta Côrte, ainda [illegible] a inquirição de testemunhas, [illegible] o depoimento do sr. [illegible], presidente da Liga Italiana Intervencionista.

A testemunha refere certas [illegible] sões do sr. Caillaux [illegible] do preconizava a real[illegible] de um accôrdo franco-italiano contra a Inglaterra e fornece outros [illegible] sobre as relações do sr. Caillaux com conhecidos neutralistas [illegible] des italianas suspeitas.

Contradictando as declarações da testemunha, o accusado affirma mais uma vez, em tom firme e [illegible], que tinha ido á Italia sómente para acompanhar sua esposa doente. Declara mais o sr. Caillaux que [illegible] da testemunha sobre as suas concepções de alliança latina [illegible] contra a Inglaterra não passam de meras invencionices, e [illegible] destruir uma a uma todas as asserções contidas no depoimento da [illegible].

Em seguida é chamad[illegible] sr. Briand. A's perguntas do procurador da Republica, a testemunha declara que nunca teve conhecimento de que houvessem sido feitas propostas de paz por intermedio de Lipscher e que Caillaux não lhe mostrou as cartas que recebera de Lipscher.

O ex-presidente do Conselho accrescenta: — "Se Caillaux me tivesse feito essa communicação eu [illegible] deixado de lhe dizer que [illegible] um agente de qualidade inferior, sem os requisitos necessarios para desempenhar semelhante missão".

Interrogado sobre o projecto de expulsão de Caillaux da Italia o sr. Briand diz que o embaixador [illegible] lhe communicára que o governo italiano expulsaria o sr. Caillaux do territorio nacional se soubesse que com tal medida não desagradaria ao governo francez.

A testemunha, em resposta a [illegible] communicação, disse[illegible] que o gabinete francez deixava [illegible] governo italiano inteira liberdade de acção, mas accrescentára que [illegible] pulsão fosse resolvida era [illegible] fiscar os papeis de Caillaux.

"Foi á Italia em janeiro de [illegible] prosegue o sr. Briand. Durante a minha permanencia naquella [illegible] a visita do sr. de Martini. Falou do estado de espirito na França [illegible] pareceu-lhe que a confiança do [illegible] francez permanecia inabalavel e [illegible] xei-o ao corrente dos nossos [illegible] Verdun e da rectificação da nossa linha de frente. Passando depois a tratar da situação geral, [illegible] sr. de Martini a feição favoravel [illegible] alliados que a guerra estava [illegible] do em todas as frentes, com [illegible] da frente rumaica, e exprimi [illegible] a certeza da victoria".

O sr. de Martini concordou em absoluto com a opinião da testemunha.

O depoente observára [illegible] de Martini, quando este lhe falára dos conceitos de Caillaux, que o accusado não tinha nenhuma qualidade para falar em nome da França e [illegible] sr. de Martini declarações que [illegible] viam de xado absolutamente [illegible].

Logo depois do seu regresso á França, o sr. Caillaux visitára a testemunha. Nessa occasião, o depoente demonstrára ao accusado que a [illegible] de um antigo presidente do Conselho viajando na Italia em plena guerra era particularmente delicada. O sr. Caillaux retirara-se dizendo á testemunha: — "Escrever-vos-ei a este respeito". E a esta carta do accusado o sr. Briand respondera confirmando que anteriormente lhe tinha dito.

O sr. Briand concluiu o seu depoimento lembrando que, quando a Allemanha desfechou a sua offensiva de paz, elle, depoente, julgára do seu dever, depois de ter adquirido a certeza de que os alliados eram da mesma opinião e para aproveitar a sinceridade do jo de paz do governo francez, submetter á apreciação do presidente Wilson os fins da guerra da França e [illegible] tentando desta maneira o [illegible] tivo dos alliados em face da [illegible] negativa da Allemanha. Por [illegible] logo que tivera conhecimento das respostas de paz da Austria, deixou-se [illegible] em as animar.

"Tenho consciencia — [illegible] sr. Briand entre os applausos da Alta Côrte — de que tudo fiz para [illegible] mais cedo possivel a effusão de sangue".

O accusado pede ao sr. Briand que faça um esforço de memoria, porque elle está convencido de lhe ter falado nas *demarches* de Lipscher e de lhe ter mostrado as cartas de Lipscher.

O sr. Briand responde, em tom pausado, que não teria sido tão categorico nas suas declarações se as [illegible] dações não fossem tão formaes. Podia ser que Caillaux tivesse tido a intenção de lhe falar nisso mas não o fizera.

Em seguida, voltando-se para o accusado, diz: "Eis textualmente o que me dissestes: '*Tenta-se fazer-me cair em armadilhas. Tenho ainda isso aqui.*'" (E Briand reproduz o gesto do accusado batendo no peito para indicar que tinha no bolso interno do casaco os papeis a que se referia). "*Não cairei nesta armadilha.*" "Nada mais me dissestes."

E o sr. Briand, com voz tremula de commoção, conclue: — "A infelicidade deste paiz quer que os homens de Estado que se substituem no poder não se sintam unidos pelo [illegible] de solidariedade e se diffamem mutuamente algumas vezes em vez de se lembrarem que a confiança successiva que deveria conserval-os estreitamente unidos".

O depoente não quer [illegible] querellas que o afastaram de Caillaux, mas, na sua opinião, os homens publicos têm o dever de se manter ao abrigo de tentações como as de Lipscher. (Movimentos de approvação).

"Affirmo-vos, sr. Caillaux — conclue o sr. Briand — que, embora os tenhamos guerreado asperamente, se tivesse a menor duvida, dil-o-ia."

A testemunha retira-se e o presidente suspende a sessão.

MORTE DE UM CLINICO EM PETROPOLIS

Petropolis, 18. — Falleceu hoje, ás 10 horas, o dr. Lourenço Cunha, medico nesta cidade, onde era muito benquisto.

O seu enterro realiza-se amanhã, num dos cemiterios dessa capital, descendo o corpo no trem das [illegible] horas e 5 minutos da manhã.

OS PRATICANTES DE PHARMACIA AGEM

Os praticandes de pharmacia já se reuniram em sociedade de classe, para a reivindicação dos seus direitos. Querem elles reducção de horas de trabalho e augmento de vencimentos. Na reunião de hontem, á rua da Carioca n. [illegible], foi approvada uma moção de applauso aos grevistas da Leopoldina, pela causa que defendem.

Fallecimento do sr. Francisco Leite Penteado

S. Paulo, 18 — Falleceu hoje, em Campinas, na avançada edade de 82 annos, o venerando capitalista, sr. Francisco da Rocha Leite Penteado, chefe da antiga e numerosa familia daquella cidade.

O "team" do Palmeiras para a eliminatoria

A directoria do Palmeiras hontem reunida, por proposta do sr. Manfredo Liberal, escalou definitivamente a sua representação para a prova eliminatoria de domingo, a qual é a seguinte:

Rocha
Teixeira — Chaves
Raul — Paulistano — [illegible]
Julinho — Claudionor — [illegible] — Almeida — [illegible]

ATROPELLADO POR UM AUTOMOVEL

O automovel n. 2.232, guiado pelo chauffeur Celestino Justo, residente á rua Santo Amaro n. [illegible], atropelou hontem, tarde da noite, á rua Manoel Victorino, o menor Olavo Lago, de 14 annos, residente á rua 21 de Abril, ferindo-o em diversas partes do corpo. O atropelado foi soccorrido pela Assistencia e removido para a sua residencia.

O chauffeur foi preso e autuado no 20º districto.

A INTERVENÇÃO FEDERAL NA BAHIA

O senador Ruy Barbosa dirige-se á nação

IX

A MIRAGEM DO ACCORDO

No pensamento de accôrdo não eramos nós os mais interessados. Os naturalmente mais beneficiados com a obtenção dessa vantagem não eram nem uma nem outra das parcialidades envolvidas na questão.

A immensa conveniencia de um facto de tal natureza tocava, sobre tudo, á Bahia, á communidade, ao governo federal; pois essa medida, atalhando a luta, de imprevisivel alongamento, alliviaria de grandes responsabilidades a União, desassombraria a nação de serios cuidados, e tornaria aquelle Estado ao labor tranquillo do seu desenvolvimento.

O nosso interesse em tal resultado não era nem tão distincto, nem tão premente; visto como, eliminada a hypothese da intervenção marcial e seabral, a que se entregou o presidente, e de que ninguem se poderia lembrar, senão os que delle mal julgassem, a crise teria de se resolver, abstendo-se o governo federal de intervir, ou attendendo á intervenção constitucionalmente possivel.

Em ambos esses casos estaria perdida a situação bahiana.

No primeiro, o de não intervir a União, as forças do sertão proseguiriam na sua marcha e estariam em poucos dias na capital; com o que as camaras apuradoras, apavoradas pela victoria das armas opposicionistas, [illegible] pela opinião publica, descrentes da segurança do seu governo, sem meios de resistencia, da sua autoridade aniquillada, entrariam em desaggregação no seu proprio seio, desertariam do posto insustentavel de consummadoras do esbulho eleitoral, e não se esquivariam a reconhecer o candidato derrotado.

No segundo caso, o de seguir a União o caminho constitucional, intervindo consoante o artigo 6º nº 2, para manter a forma republicana, a consequencia vinha a ser a nomeação de um interventor; situação esta que obrigaria o Congresso Estadual a declarar nullo o pleito, seguindo-se outra eleição, na qual o paiz se edificaria com o espectaculo da unanimidade calorosa da Bahia no horror ao partido que a está desgovernando.

Mas os nossos sentimentos de homens, christãos e bahianos não nos consentiam oppor embaraços a qualquer formula decente, que, por ventura, [illegible] as duas partes, resolvesse immediatamente a pendencia travada.

Nesse movimento, porém, que, desse por onde desse, não poderia deixar subsistir a oligarchia actual, era impossivel que os nossos adversarios entrassem de bom mente. O damno incommensuravel, que dahi se lhe iria acarretar, era tão obvio e certo, que não seria concebivel se resolvesse a sua politica a collaborar de veras nesse bom movimento.

Uma facção cevada em oito annos de poder absoluto, com um orçamento de quarenta mil contos a explorar, não daria de mão a essa riqueza, a esse mando, a essa omnipotencia, sem combater, recalcitrando, oppondo os seus meios, procrastinações, chicanas, trapaças de toda ordem ao desmonte do seu poder.

Certo, mil vezes certo [illegible] perdido tudo; certo, mil vezes certo de que, [illegible] tudo perderia, fugindo.

Uma candidatura conciliatoria seria, por definição, um governo de imparcialidade.

Um governo de imparcialidade, seria, essencialmente, um regimen de liberdade eleitoral.

Um regimen de eleições livres seria, necessariamente, a eliminação do seabrismo, vomitado naquella terra pelos canhões do São Marcello e só pelas metralhadoras do Cattete ali mantido hoje.

Desta verdade, só não sabe o presidente por não conhecer a Bahia, e nem a ter querido conhecer, pondo em duvida sempre os mais honrados testemunhos, a cuja fidedignidade resistia, para não dar ouvidos senão aos averiguadores mal escolhidos e parciaes, tão incientes quanto elle mesmo das coisas bahianas, que lá encarregou de o esclarecerem, e que o illudiram até o momento de se lhe abrirem os olhos com o rebentar do vulcão.

Bem claro estava, pois, na ordem corrente das coisas politicas (entre as quaes não se dará por bisonho um chefe de politica estadual, ex-ministro e, afinal, presidente) que o seabrismo havia de torcer, havia de resistir, havia de se escamar a qualquer tentativa de accôrdo serio, equitativo, digno de tal nome, e, ainda quando a elle accedesse, não se poderia ter segurança de que lhe guardasse lealdade.

Os interesses de tal natureza, quadrilhas, ajuntamentos ou syndicatos de correlheiros — quando chumbados no poder em situações cerradas e vacillantes — por essa [illegible] que enveredam; e, em [illegible] quem lhes dê corda ás malhas, acabam cançando os mais [illegible] jogadores de espada preta. Fazem boa avença com o tempo [illegible] d'arte ao outro lado, morra o caso de si mesmo, pelo gastar-se do interesse, pelo chegar do aborrecimento, pelo sobrevir de outros incidentes, que invadam a scena, e arrebatem, com a novidade, a attenção dos espectadores.

E' esse o genero de tortuosidade que adoptou o situacionismo bahiano, e com o qual tem levado as lampas ao geito, sagacidade e finura do presidente da Republica, ora furtando-lhe o corpo, ora [illegible], ora [illegible] rasteiras, em que se offerece á malignidade publica, durante meio anno, a mais estranha scena até hoje vista na politica brasileira, nesta experiencia de caça entre as trêtas, [illegible], as pantominas de um velhaco e os expedientes, as considerações, as mesuras da mais elevada autoridade nacional.

Acredita, naturalmente, o chefe da nação que está a [illegible], o imaginario habitante dos nossos mattos que, de calcanhares para a frente e dedos dos pés para traz, desanda, andando, e, desandando, anda.

Mercê desse jogo, vae por seis mezes que o presidente anda atraz da seabrada por um accordo, que a seabrada vae dando mate ao rei.

Aos avanços e recuadas, ás [illegible] e reverencias, vae logrando tudo. Teve de presente o general Cardoso de Aguiar. Teve de mimo o exercito brasileiro. Teve de regalo a intervenção do compadrio. Teve de não beijado o reconhecimento. Póde-se dizer que já tem, a leite de pato, na sacola, a posse.

Tudo isso tem tido, e vae tendo, ou porque o presidente lho choveu delle mesmo em maná, ou porque não se desdenha de lhe guardar as costas.

E, enquanto isso tudo ao seabrismo se vae de tão dado, [illegible], de graça e sem medida, á Bahia nada se deu, nada se concede; tudo se lhe nega, tudo se lhe ratinha, tudo se lhe [illegible].

De maneira que, se não fora essa reacção dos sertões bahianos, que não desarmou, não desarma, nem desarmará, senão quando o seabrismo cair de [illegible], não se daria dizendo nenhum acerto o illustre sr. João Luiz Alves, quando [illegible] o accordo, "porque a tempestade ha-de passar, e o sr. Seabra ficará no governo".

Razão tem de sobra o ministro do sr. Arthur Bernardes, posta a conta nos termos em que ella se põe, quando calcula, só [illegible] platonicos bons desejos do presidente e de outros as [illegible], pertinacia e audacias da seabralhada.

Na liquidação, porém, do deve e haver, [illegible] outros algarismos significativos, outros elementos que não ter em computo. Não tomem por quantidade negligenciavel "a tormenta bahiana". [illegible] desta vez isto teve s. ex. o faro do tempo.

Mas se não diz isso. Só porque, ao contrario do que lhe aventa o seu agudo tino, não ha-de amainar tal procella bahiana, a não ser quando os ventos bonançosos do accordo varrerem daquella terra o nuvrejão do governo fatal.

Se, porém, o accordo se consummar, não será senão pela invencibilidade absoluta desse elemento, cuja existencia domina a situação.

O seabrismo o repelle declarada e furiosamente. O presidente da republica o quererá, mas sem o ter sabido querer; pois ha seis mezes que se deixa entralhar nas malhas da insidia seabreira, encheu-a de segurança com a distincção, nunca vista, que lhe outorgou, de lhe dar por guarda o exercito nacional, e nunca definiu essa aspiração com uma fórmula, ou um nome.

Sendo esta a verdade sabida, visivel, materializada aos olhos de todo o mundo nesta terra, avalie-se o espanto, com que não teriamos ido topar, ao lermos *A Noite* de 24 de fevereiro, o começo da nota, que ali se nos deparava, logo na segunda columna da primeira pagina, sob a inscripção — *O prisma official*.

Eis o curioso trecho, que, com admiração crescente, fomos seguindo palavra a palavra:

"Uma *das mais altas e prestigiadas figuras do governo* teve hoje a gentileza de nos prestar algumas informações sobre a intervenção na Bahia, e de nos levar aos olhos o prisma através do qual o sr. presidente da Republica encara a situação.

"— Foi sempre proposito do sr. presidente da Republica — disse-nos a prestimosa personagem — o de evitar as perturbações, *fazendo accordos. Ha oito dias que temos trabalhado incessantemente neste sentido, sem nada obter, devido ás paixões dos politicos*. O sr. Ruy Barbosa, meu eminente mestre, *permanecem sempre irreductivel no seu ponto de vista, e, por demovel-o de semelhante attitude, eu fiz quanto foi possivel fazer, sem* [illegible] *entrar no terreno da dignidade pessoal, em que elle se encerrou*".

"Uma das mais altas e prestigiadas figuras do governo" fez a delicada redacção.

Quem seria? Quem será? Não o sabemos. Preferimos não o saber. [illegible]

Tudo queremos crer, e tudo o queremos pelo respeito que nos merecem ambos elles, bem como aquelle escrupuloso jornal, — tudo, menos que, [illegible] inexactas reunidas em tão poucas linhas, [illegible]

Antes quizeramos, pois, deixar de [illegible]. Mas a sua relevancia capital, já para a historia do caso bahiano, já para a moderação, da isenção, da abnegação, com que nelle nos temos havido, nos obriga a receber com serenidade este constrangimento, [illegible], agradecendo, até, aos seus involuntarios causadores o ensejo, que assim nos deram, de completarmos o nosso trabalho expositivo com uma peça assignalada, [illegible] ulteriores apologias officiaes, onde, invertidos os papeis, [illegible] attribuir ao governo o merecimento da solução conciliatoria, [illegible] a nós como os responsaveis pelo seu atrazo, insufficiencia, ou [illegible].

A entrevista que *A Noite* deu a lume, na passagem transcripta, não faz outra coisa.

Começa, gabando, no presidente, "o proposito, que sempre teve, de evitar as perturbações da Bahia, *fazendo accordos*".

Se tudo se limitasse no "proposito", nada lhe oppriamos. O proposito, que s. ex. professa ter, desde o começo, era esse, e esse tem sido. Até ahi estamos de accôrdo.

Onde cessamos de estar é na interpretação, que ali se nos assaca, de que [illegible] levar a effeito os seus "accordos", em nós encontrou os obstaculos, que os inutilizaram.

Aqui ha falso testemunho.

"Ha oito dias", queixa-se o illustre entrevistado, "ha oito dias que *temos trabalhado incessantemente neste sentido, sem nada obter*".

Devido isso, porém, a que?

"*A's paixões dos politicos*".

Já vae o peior, ainda, é que esta assacadilha reveste immediatamente o caracter de uma denuncia individuativa; pois, logo em seguida á phrase "devido ás paixões dos politicos", declara o nosso censor, nomeando-nos: "O sr. Ruy Barbosa, meu eminente mestre, permanecem sempre *irreductivel*".

Em que?

"No seu ponto de vista."

Ruim, já se vê?

Naturalmente. Tanto assim que, diz o nosso censor, "por demovel-o de semelhante attitude, eu fiz quanto foi possivel fazer, sem melindral-o."

Tão encanzinado estava "o illustre mestre" do nosso não menos illustre discipulo, que este acabou, "*desistindo de qualquer acção conciliatoria*".

Como assim?

Pois está claro. O mestre "encerrou-se no terreno *da dignidade pessoal*", e o alumno entendeu que, ahi, "não seria delicado entrar".

De sorte que melindres, por um lado, no mestre e, por outro, delicadezas no alumno deram com "a acção conciliatoria" em vasabarris.

Ahi está, pois, o sr. Ruy Barbosa com as honras de ser o unico nomeado, entre "os politicos", a cujas "paixões" é "devido" que, após "oito dias de trabalho incessante", nada se pudesse "obter", e, com isso, viessem a ir por agua abaixo "a conciliação", "os accôrdos", "os propositos", do presidente.

Ora, vejamos.

Houve, realmente, propostas de "accôrdos", a nós endereçadas, seja pelo sr. presidente, seja por algum dos seus ministros?

Será verdade que, labutando oito dias em tal coisa elles e elle, nada puderam obter, por nossa causa, pelas nossas paixões, ou por qualquer coisa nossa, que não fosse o cumprimento dos nossos deveres?

Terá qualquer pé de real a increpação de que o autor destas linhas se achasse "irreductivel" em algum "ponto de vista" opposto "á acção conciliatoria"?

Existirá, emfim, algum traço de veridico no asserto de que o autor deste manifesto "se encerrasse", quanto ás condições do accôrdo, "no terreno da dignidade *pessoal*", e não no dos *interesses da Bahia, seus direitos, sua honra*?

Nenhuma destas hypotheses, nenhuma das affirmativas correspondentes a cada uma dellas, na singular entrevista, se acha de harmonia com o que se deu a tal respeito.

Todas ellas contrariam a verdade.

Senão, corramos os olhos pelos factos.

Em relação á idéa de accôrdo, pelo que toca ás enunciações e actos do chefe da nação neste particular, a chronica do caso divide-se naturalmente em tres periodos.

O primeiro abrange o tempo decorrente até a eleição.

O segundo, o transcorrido entre a eleição e a intervenção.

O terceiro, o abrangido entre a intervenção e o dia de hoje.

Perlustremos os tres periodos.

O primeiro periodo

Que é o que se deu no primeiro?

A resolução, tomada pela opposição bahiana, mezes antes da eleição, de reivindicar, por meio desta, os direitos da Bahia contra o seu governo, suscitou para logo, no mundo official, desejos de evitar a luta annunciada, com a interposição de um juizo de paz e uma solução consensual entre os adversarios.

Nada mais expressivo do medo e antipathia [illegible]

[illegible] presidente, para representarmos o Brasil na Liga das Nações, lhe disseramos nós que sim, mas que primeiro, haviamos de acudir ao nosso dever de estar com a nossa terra natal na luta empenhada pela sua salvação.

O chefe da nação, porém, respondendo-nos, em termos de quem reconhecia a santidade indeclinavel daquelle dever, mandou-nos dizer que alimentava a esperança de remover esse obstaculo, nos seus e nossos desejos, *resolvendo a questão da Bahia por uma candidatura de conciliação, para a qual já cogitava em um nome*.

Não era a primeira vez que isso nos chegava á noticia. Já de mezes antes neste sentido se pronunciára s. ex. em conversas com amigos nossos.

Mas a idéa salvadora nunca lhe saiu dos arcanos do peito.

Se alguma tinha, lá lhe estava, e lá lhe ficou.

Até o começo deste anno, pois, os nossos amigos não se haviam entendido com o presidente sobre candidatura alguma, ou dado opinião, a respeito de qualquer nome, ao presidente, que não lhes tinha, nem nos tinha suggerido nenhum nome, nenhuma candidatura; e as apreciações, que acabamos de articular quanto á hypothese de uma, apreciações individualmente nossas, á revelia delles, apenas traduzem o nosso modo pessoal de sentir.

O segundo periodo

Do periodo subsequente quasi toda a extensão correu de egual maneira; continuando nós sem sciencia alguma das intenções do chefe do Estado, quer pelo que toca a uma fórmula de accôrdo, quer no que respeita á escolha de um nome, que a personalisasse.

Ferviam boatos, enxameavam hypotheses, surdiam á luz nomes. Mas a intenção presidencial continuava a guardar-se *in alta mente reposta*.

Só com as noticias de que as forças revolucionarias, na Bahia, estavam, de rota batida e de triumpho em triumpho, a dez ou doze horas da capital, é que, nos circulos officiaes, a philosophia remanchona dos arbitros da politica brasileira cedeu a um paroxismo de anciedade, repentino e violento.

O Moniz estava em perigo! O Seabra tiritava em papos de aranha! Os sertões rebellados iam assistir á apuração! O candidato derrotado corria o risco de não ser reconhecido! O sabre do general retinia inquieto no tinteiro! A Bahia estava na imminencia de não continuar a ser roubada! Os ladrões iam appellar para o soccorro do governo federal! Como havia este de lho recusar? Não estava encarnada nelles a Constituição? Não estava associada com a delles, por fatal coincidencia, a causa do *regimen*? os principios? a ordem? a autoridade? a lei? a autonomia estadual? a arca santa da Republica?

Santo Deus! Quanta desgraça, quanta, quanta, se dali se não requisita, logo e já, o salvaterio da intervenção! se o presidente hesita em intervir! se não intervem para sustentar a rataria das finanças bahianas!

Eis como se declarou a phase dos oito dias criticos, a que allude, na celebre entrevista, o nosso gentil discipulo, que *A Noite*, em tão má hora, foi bolir do seu discreto silencio.

Foi só então que essa crise, de subito, irrompeu. E dahi rápidos voaram os momentos até ao desenlace. O termo, segundo a entrevista, era aos 23 de fevereiro. A data inicial, pois, devia ter sido a de 15. Em 19 desse mez, á noite, soava telephonicamente um recado presidencial, chamando o dr. Pedro Lago a uma conferencia, que, urgentissima, correu, ali mesmo, de apparelho a apparelho, do Rio Negro ao Cattete, aonde conduziram o deputado, para conversar, mediante o fio, com o chefe da Nação; e este, dado prazo ao seu interlocutor para o outro dia, de tarde, em Petropolis, aqui, durante mais de duas horas, com elle conferiu, sexta-feira 20.

Tão pouco satisfatorio nos pareceu esse primeiro encontro, tão graves se nos antolharam as disposições de animo ali reveladas no presidente, que não nos demorámos em lhe solicitar uma conferencia, na qual, sabbado, 21, por cêrca de duas horas e meia, começando ás 3 da tarde, nos entretivemos, examinando e discutindo com s. ex. o caso da Bahia.

As impressões, com que saimos, não foram melhores do que as com que entraramos. Acabavamos de averiguar pessoalmente o que já sabiamos. Não conhecia s. ex. a Bahia, nem o caso bahiano, senão através de informadores, sobre cujo testemunho elle jurava, mas que o haviam enganado, e estavam enganando, e o continuaram a enganar, até hoje.

Suas noções acerca dos homens, das coisas, das circumstancias daquella terra eram tão inexactas quão incorectas as suas theses constitucionaes.

Olhos suspeitos de outrem, pelos quaes via, lhe adulteravam e demudavam, na retina interior, as imagens da realidade.

Não fazia s. ex. justiça á grandeza da reacção bahiana. Não enxergava a situação em toda a sua gravidade. Sentia-se-lhe bem a escassa consideração em que tinha a opinião publica do Estado, cuja sorte lhe corria pelas mãos, a ignorancia do valor das classes conservadoras na Bahia, um mal encoberto desdem das pretenções do elemento popular, ali, a reagir contra o governo.

Boas maneiras e excellentes palavras. Optimas abstracções e phrases magnificas. Mas, no terra a terra do caso, pairando sobre tudo, uma confiança illimitada em si mesmo, nos seus amigos, nos seus agentes, na omnipotencia do seu cargo, nas armas dos seus soldados, nos seus orgãos e meios de pressão. Do mais, pouquissimo caso, pouquissima conta, pouquissimo cabedal.

No dia subsequente, domingo 22, ás 11 da manhã, nos honrava com a sua visita a esta casa o digno sr. ministro da Justiça; e, dahi a pouco, recebendo nós o dr. Pedro Lago, delle viemos a saber que, ao chegar aqui, recebera, na estação, novo chamado, para outra conferencia, dali a pouco, no palacio presidencial do Rio Negro.

Breve foi ella, rematando, se nos não enganamos, dentro em alguns minutos, por uma communicação ou proposta, com que me honrava o presidente e a que immediatamente respondemos.

Ahi temos a historia externa dos factos.

Vamos considerar, agora, o que elles, interiormente, encerravam.

O que, a este respeito, releva é saber que foi o que se deu, nessas pressas e aperturas, quanto *ao accordo*, tão sonhado e almejado.

Será, com effeito, exacto que, em tal sentido, haja, durante aquelles dias, "trabalhado incessantemente" comnosco o governo? Sel-o-á que o presidente, ou o ministro da Justiça, nesses dias, ou em qualquer dos anteriores, desde o anno passado, nos apresentassem, ou propuzessem, alguma vez, "accordos", como reza a entrevista, ou *um* accordo, que fosse, verdadeiramente *accordo*, a saber, coisa que por tal nome se conheça, em linguagem juridica ou moral, vernacula ou estrangeira, technica ou vulgar?

Não, absolutamente não.

Primeiramente, nesse labutar de oito dias, que a entrevista esboça, nessa catechese exercida sobre nós, isto é sobre o dr. Pedro Lago e o autor destas linhas, nesse "trabalho incessante" contra uma obduração "irreductivel", o quadro traçado na entrevista saiu quasi inteiramente da palheta da fantasia.

Do que passou com o dr. Pedro Lago se incumbirá elle, se o quizer. A nós, ao autor destas linhas, todo o moirejar do governo, desde que elle existe, se reduziu á uma conferencia com o presidente em 18 e uma visita do ministro a 20 de fevereiro.

No encontro com o presidente, pouco mais fez s. ex. do que discutir comnosco a doutrina constitucional da intervenção. No concernente ao accordo, bem pouco nos disse.

Na entrevista com o ministro, muito menos demorada, tambem muito menos lhe tivemos a honra de ouvir, quer sobre alvitres conciliatorios, quer quanto á questão constitucional.

Mas, tanto na conferencia que comnosco teve, como nas tres a que chamou o dr. Pedro Lago, nunca o chefe da nação nos propoz, ou suggeriu coisa nenhuma, que em parte alguma do mundo responda pelo nome de *accôrdo*.

Pomos em alternativa o *propor* ou *suggerir*, porque, na sua conferencia com aquelle deputado, ao tratar do que ali se lembrava, alvitrava, indicava, ou (como quer que se lhe chame) do que ali se offerecia ao nosso acceite, ou recusa, timbrava muito o presidente nesta advertencia: "Note bem que eu *não proponho*: suggiro, apenas."

Façamos-lhe, pois, a vontade. Em vez de *propostas*, digamos *suggestões*.

Ora bem. Quaes foram ellas?

Só e unicamente, tres.

Primeira:

Pura e simplesmente, depor a revolução as armas, confiando nas garantias do governo federal

Segunda:

Depor as armas, concordando no reconhecimento do candidato derrotado

Terceira:

Depostas as armas, renunciar o candidato derrotado ao cargo (para que não foi eleito), com a condição de o reelegerem para o senado, e lhe darem por successor, nas funcções do governador, um paumandado seu.

Como se vê, neste *crescendo*, a segunda solução era mais soberana e dura do que a primeira, a terceira mais desabusada e escandalosa que a segunda.

Não tendo nós assentido ao alvitre de que a revolução bahiana, pura e simplesmente, depuzesse as armas, a trôco do mel das garantias palavrendas pelo governo da União, suggeriam-nos o de largar as armas, e endossar *a eleição falsa*.

Mas, senhor Deus de misericordia! onde já se terá visto irrisão mais ludibriosa?

O chacal não falaria melhor pela lingua da raposa.

— "Povo, que te levantaste em armas, para rehaver os teus direitos de povo, aqui tens a bandeira de paz. Vamos arraniar camarariamente este negocio. Eis aqui está um accôrdo. Tu deporás essas armas.

— "Seja. Mas em cambio de que?

— "Das garantias, que te damos.

— "Que nos dá quem? O governo, contra cuja deshonestidade tomamos as armas. Ou tu, que, em vez de valer aos opprimidos, vales aos oppressores?"

Tal seria, se nos não enganamos, o dialogo do bom senso com a esperteza, da rudeza popular com o machiavelismo.

Accôrdo? Ou burla?

O povo daria tudo; porque se desarmava, entregava ao inimigo os instrumentos da sua defesa, abandonava á discrição dos seus esbulhadores a sorte da sua reivindicação.

Mas, em compensação, que é o que recebia? Promessas. Confeitos. Cebôlas do Egypto.

Diz-nos-iam que não vale pouco o abono federal. Mas, para firmas de falsarios não póde haver abono. Um homem de bem não porá jamais, senão enganado, a sua honrada assignatura por baixo da de um notorio velhaco. O nome honesto, que tente afiançar o de um estellionatario, não o acredita a elle: deshonesta-se a si mesmo. O governo cynico e bancarroteiro da Bahia, com os seus dignos associados, quaesquer que sejam os seus fiadores, não poderá nunca encontrar credito aos olhos do povo bahiano.

Accôrdo é ajuste, é concerto, é transacção, é reciproca outorga de vantagens mutuas. Onde quer que um dos contraentes se dispa de tudo, e outro nada receba, não é accôrdo o que se pactua: é logro, mongeação, empalmadela.

Invade-nos a casa um usurpador, e nós lhe movemos uma acção reivindicatoria, para que nos volte ás mãos a propriedade usurpada. Eis se não quando nos sae ao encontro o réo, apressurado, com propostas de *accôrdo*. — "Vamos resolver camarariamente a demanda?" — "Seja. Mas como?" — "Tu desistes da reivindicação." — "E tu?" — "Eu fico-te com a casa".

Que tal o *accôrdo*!

E' o que alvitravam á Bahia.

Um ladrão subtrae-nos do bolso a carteira. Pomos-lhe a mão em cima. Vamos entregal-o á patrulha. — "Não faças tal. Não me percas. Entremos num *accôrdo*." — "Vá. De que modo?" — "Deixa-me ir embora." — "Pode ser. Mas a carteira?" — "Ah! isso, já se vê: a carteira, guardo-a eu commigo."

Que nos dizem do *accôrdo*?

Pois é tal qual esse outro, onde a um povo que se armou, e entrou em batalha, para reconquistar o governo de si proprio, lhe suggerem que se desarme, e ratifique, aos detentores do governo roubado, a usurpada autoridade.

A semelhante *suggestão* não podiamos responder, senão como respondemos, pedindo, como pedimos, venia ao presidente, para lhe dizer que nós "não considerava-mos aquillo como *accôrdo*, mas como ignominia", e endereçando á Bahia o telegramma, onde, ao dar-lhe parte do incidente, nos pronunciamos assim:

"Communicando-nos esse erro fatal, convidou-nos o presidente a [illegible] accôrdo, [illegible] armas. Respondemos não aos nossos amigos, mas nosso Estado, a Bahia, que está em armas, e que nós só lhe poderiamos aconselhar que consulte a sua consciencia, honra e forças."

Se a resolução de, simplesmente, depor as armas já não era *accôrdo*, mas *o contrario de accôrdo*, — que diriamos á de, não só as depor, mas depol-as nos pés do candidato official, capitulado por nós, até aquelle momento, de vencido e, de improviso, reconhecido então por nós como eleito?

Quatro ou cinco dias mais tarde estava elle reconhecido, mas sómente com o voto domestico dos seus, não com a deshonra do nosso assentimento, da nossa retracção, do mentiroso desmentido a nós assacado por nós mesmos.

Taes os debiques, as mangações, as caçoadas, que, nos dias precedentes ao desfecho de 23 de fevereiro, se mascararam com o nome de "accordos".

De 20 a 23 se arrastou, para a opprimida consciencia do governo federal, a hora do transe.

O que foram esses momentos de agonia, já o descreveu *O Imparcial*, com o realismo do seu tremendo editorial de 27 de fevereiro, numa série horrorosa de circumstancias documentaveis.

Ali se acha a summa dos telegrammas do chefe da nação em 20, 21, 22 daquelle mez ao miserando cabeça do situacionismo bahiano, telegrammas onde s. ex. lhe lavava a cara com a vergonha de não saber, candidato repellido pelo povo de sua terra, praticar o unico acto, que a situação lhe aconselhava.

Mas a demasia desse esforço exhauriu a severidade presidencial. Os excessos de energia impulsiva dão muito, e duram pouco. De 22 a 23 veiu o collapso, o coração caiu, e na ultima dessas datas, triste segunda-feira das almas, o presidente, assignando o decreto de intervenção militar, não só abraçava, mas levantava nos braços do exercito o aventureiro, a que elle, por tres vezes, nos tres dias anteriores, intimára a renuncia como dever de indeclinavel dignidade.

Entretanto (o mysterio deste caso psychologico não tem fundo), ao mesmo passo que, pelo cabo telegraphico, nesses terriveis despachos, cuspia o seu desprezo á villania da usurpação bahiana, o honrado presidente já descobria á opposição, no domingo 22, o seu já decidido animo de intervir, como interveiu, em prol do seabrismo. Já lho descobria nesse mesmo dia 22, nesse mesmo domingo, em que, valendo-se da obediencia filial, a que na vespera se offerecera o triste bajulador, lhe exigia, outra vez, o acto de pudor, ao qual, havia 48 horas, o concitava.

Como explicar esse dédalo de contradicções prodigiosas, a não ser admittindo, por trás de tudo isso, a presença de uma influencia turbativa e desequilibrante? desse elemento escuso, bastardo e inconfessavel, que é a pressão das oligarchias?

Sem esta hypothese, que o consenso geral já nos dá por averiguada, como entender essa collisão, em que se debatia, naquella crise, a repugnancia ao aviltamento do seabrismo com a deliberação de o assentar, á força de armas, no governo da Bahia?

Aquelle estado moral, entretanto, de onde veiu a proceder, em 23 sobre a tarde, o attentado colossal da intervenção militar, não chegou ao seu termo, sem primeiro dar de si outra cópia eloquente: o terceiro dos monstros baptizados então com o appellido ridiculo de *suggestões* (não digamos *propostas*), de suggestões *de accordo*: a candidatura Frederico Costa.

Esse nome, já içado á celebridade pelo escandalo deste caso, representa um par de botas velhas do caudilho civil, que o presidente da Republica houve por bem agraciar com o governo daquelle Estado.

E' um argentario, não de todo analphabeto no rigor da palavra, que a sua igorancia, fezenda e servilidade exalçaram a uma das curues do vinhático do senado estadual.

Quando o presidente, no domingo 22, coriscou o estupendo telegramma, com que o recem-adoptado pae deixava moralmente morto o filho de uma baixa adulação, a resposta do enxovalhado candidato foi estar prompto a renunciar, depois de reconhecido, para ser eleito, dahi a quarenta dias, aquella sua creatura, contanto que, em troco, lhe assegurassem a volta ao senado federal.

Este esboço de compra e venda era tres vezes improbo e indecoroso.

Primeiro, pela indigna condição *de ser reconhecido um candidato não eleito*, — justamente aquelle, para obstar ao reconhecimento de quem estava em armas a Bahia.

Segundo, pela indigna condição de succeder a esse usurpador, no governo que elle não tinha direito nenhum de occupar, um títere seu, conhecido como servo cego da sua vontade.

Terceiro, pela indigna condição de servir de instrumento de troca essas duas alienações da honra bahiana a outorga de uma cadeira de senador federal ao ousado proponente de tão ignobil ciganagem.

Se coubesse no licito a barganha, o mercador já se devia julgar pago em tresdobro ou quatro dobros, como dizia VIEIRA, com deixar em herança o que lhe não pertence a um automato, por elle manejado a cordel.

Mas *exercer da cadeira do senado o governo da Bahia*, sob a responsabilidade apparente de um boneco de engonços, de um bonifrateseu, isso é que seria o ideal; e, para lho assegurar, a dignidade civica da Bahia havia de se prostituir tres vezes ao systema dos conchavos pessoaes.

O honrado presidente da Republica deva ter rejeitado á porta da rua essa triplice indignidade, como triplicemente indigna de lhe passar pelas honestas mãos.

Mas não a rejeitou. Deu-lhe entrada. Admittiu-a. Admittiu-a, para a "suggerir" ao dr. Pedro Lago, na ultima conferencia, a que o chamara. Admittiu-a, para, nesse ensejo, mandal-a, por aquelle deputado, "suggerir" aos nossos amigos. Admittiu-a, emfim, para, [illegible] sensiente essa resp[illegible], se decretar, como se decretou, logo após, a intervenção armada.

Haveria alguem neste mundo, alguem de mediano senso, sizo ou seriedade, que désse honras de "accôrdo" aquillo?

Tres liberalidades, com esse negocio, iria dar de barato a Bahia ao situacionismo, que lhe tem arrastado o credito até ás casas de prego e ás baiucas de ciganos.

Dava-lhe o reconhecimento do chefe *não eleito*. *Dava*, de novo, ao mesmo chefe, *o governo do Estado*, na pessoa do testa-de-ferro que lhe acceitava por governador. Em terceiro logar, *dava*, ainda, ao dito chefe, por cúmulo de mimos, *a senatoria federal*.

E que recebia a trôco disso a Bahia? Embolsaria, ao menos, alguma coisa, na baldroca? Coisa nenhuma. Punham-lhe tres vezes a barato a honra, e tres vezes a rendiam a entregal-a, aos seus oppressores, de graça, pelos bellos olhos delles. Nada mais.

Render as armas. [illegible] ler o pescoço no jugo. Ca[illegible] á discrição do inimigo. Abdicar da sua defesa. Eis a bella transacção.

Tal o derradeiro *accôrdo*, com que nos deslumbraram a nós, quando já com o gume da intervenção á garganta.

Evidentemente, nenhum de nós tinha poderes, para negociar, como convenio equitativo, ou permuta decente, essa má pilheria, essa amarga injuria.

Mil vezes antes, nesse caso, todas as intervenções, com todos os exercitos desta republica exemplar, desta federação inimitavel. Porque, afinal, se o regimen ha-de ser o do ajoujo ou canga, vá logo elle, assim mesmo, por conta dos que o estabelecem, com a sua responsabilidade a descoberto, sem o escarneo, ainda por cima, de se fazer que solicitam o consentimento dos subjugados.

Já se vê que, aqui, não necessitavamos de apurados escrupulos, grandes brios, ou muito lume no ôlho, para enjeitar a tentação. Bastava um dêdo de senso commum, com algum respeito a nós mesmos, á nossa terra e ao publico.

O que admira, é que em gente séria possa haver coragem de submetter a gente séria idéas taes.

Se houver ahi homem de alguma consciencia e juizo no seu logar, que nisto nos negue razão, que não veja no modo como procedêmos o rigoroso desempenho de obrigações evidentes; se tal lando fôr possivel num arbitramento de homens bons, então iremos tambem levar á feira o juizo e consciencia, que suppomos ter.

Mas isso não receariamos.

Ahi estão os factos.

Assim acaba, com a intervenção de 23 de fevereiro, a historia dos *accôrdos*, que até ali se nos insinuaram.

O terceiro periodo

Da intervenção para cá entra a busca do accôrdo no seu terceiro periodo.

Com elle não descaiu das suas boas intenções o honrado presidente da Republica. Ellas continuam.

RUY BARBOSA.

LLOYD BRASILEIRO

O sr. Francisco Machado, novo intendente, deverá inspeccionar hoje as varias dependencias do seu departamento. E' bem possivel que o referido funccionario visite tambem alguns dos navios que se acham atracados ás Docas da Alfandega.

—:— Constava hontem, á ultima hora, que seria nomeado immediato do "Tapajóz" o 1º tenente da Armada Eugenio Sisson, visto ter solicitado licença o immediato Souza e Silva.

—:— Procedente do porto de Santos, chegou hontem o paquete "Benevente", do commando do capitão de longo curso Jonathas de Oliveira.

Esse navio, que se destina a Nova York, recebeu naquelle porto 45.337 saccas de arroz para Havana e 8.000 de caroços de mamona para Nova York, devendo tambem receber em nosso porto alguma carga.

O "Benevente" deverá partir do nosso porto para Nova York e escalas, no proximo dia 23 do corrente. Hontem mesmo o seu commandante apresentou-se á directoria do Lloyd.

—:— Pediu licença pelo tempo de uma viagem o commandante Jonathas de Oliveira.

—:— O paquete "Uberaba", chegado hontem ao porto do Recife, trouxe dos portos da America 29.743 volumes.

O "Uberaba" deverá deixar aquelle porto no dia 20 do corrente.

—:— Deixará hoje o porto de Santos, com destino ao Rio, o "Bragança".

—:— O "Benevente", na sua volta, não tocará em Havana.

—:— Esteve conferenciando, hontem, com a directoria do Lloyd o ministro de Cuba.

—:— Entrou hontem para o dique o paquete "Manáos", que deverá ficar prompto antes do fim do mez vindouro.

—:— As obras do "Aymoré" já se acham bastante adeantadas, sendo possivel que, antes do fim do mez vindouro, seja elle entregue ao trafego.

—:— O paquete "Curvello" chegou hontem ao porto de Rotterdam, sem a menor novidade, devendo seguir depois para Hamburgo.

—:— O "Bocaina" deixou hontem, ás 10 horas, o porto de Victoria, com destino a esta capital, devendo chegar hoje á tarde.

—:— Seguirá hoje no "João Alfredo", que parte para o norte, o coronel José Fernandes de Miranda, que vae assumir o cargo de agente no Ceará.

—:— Regressará amanhã, no "Servulo Dourado", que parte para Montevidéo, o commandante Joaquim Carlos de Abreu, que vae reassumir o cargo de agente em Itajahy.

—:— Assumiu interinamente as funcções de sub-chefe da Contabilidade o sr. Daniel Ramos, que tambem exercia interinamente o cargo de guarda-livros da empresa.

—:— Foi mandado ter exercicio na contadoria da Contabilidade o 3º escripturario Waldemiro Freitas, que achava servindo na agencia de São Francisco.

—:— Foram transferidos, respectivamente, os medicos dos paquetes "João Alfredo" e "Oyapoc", drs. Aragão Bulcão e Oscar José Alves.

—:— Foram assignadas hontem as seguintes designações: para immediato do "Maranguape", Tarquinio Maximo Valente, 2º piloto do "Florianopolis"; Octavio Pinto Aleixo, 2º machinista da draga "Marechal Hermes"; Henri-Arthur Zimmerman, machinista do "Tapajós" Odilon Bassetto.

—:— Foram concedidas licenças, sem vencimentos, aos seguintes funccionarios: Joaquim Ramos da Silva, carpinteiro do "Ruy Barbosa", 6 mezes; Arthur Zimmerman, machinista do mesmo navio, tres mezes, e a João da Natividade Rosa, carpinteiro do "Macapá", 60 dias.

—:— Foi concedida licença de 15 dias, com metade dos vencimentos, ao carvoeiro do "Ruy Barbosa" José Rodrigues.

—:— Está de registro nocturno nos navios do Lloyd o dr. Amaral Machado.

—:— Fará registro diario no escriptorio central o dr. Bruno Menescal.

—:— Movimento de navios:

O paquete "Cuyabá", que se acha atracado no armazem 12, no Cáes do Porto, está de registro nocturno.

Estão atracados no armazem 12 o "João Alfredo", que parte hoje para os portos do norte até Manáos, e o "Cuyabá". Na Doca da Alfandega, o "Servulo Dourado", "Oyapock" e "Florianopolis". No armazem 11, o "Lock Trool". No dique acham-se o "Alagôas" e o "Manáos". Fundeados no largo estão o "Benevente", o "Maraió", "Pyrineus", "Maranguape", "Purus", "Presidente Wenceslão" e "Wenceslão Braz".

O "Bahia" navega entre Pará e Manáos; o "Rio de Janeiro" está no Recife; o "Minas Geraes" entre Rio Grande e Santos; o "Curvello" em Rotterdam; o "Sirio" entre Rio Grande e Montevidéo; o "Guajará" em Buenos Aires; o "Prudente de Moraes" em Aracaty; o "Iris", na Bahia; o "Mantiqueira" em Tutoya; o "Tabatinga", em Natal; o "Bragança", entre Santos e Rio, e o "Tabatinga", em Natal. O "Pará" está em Maceió; o "Ceará" entre Pará e Manáos; o "São Paulo" entre Hamburgo e Rotterdam; o "Macapá", no Maranhão; o "Caxias" em Norfolk; o "Tocantins" entre Norfolk e Rio; o "Campos" entre Nova Orleans e Havana; o "Sergipe", na Bahia; o "Uberaba", no Recife; o "Javary", no Ceará; o "Laguna", em Laguna; o "Mearim", em Barcelona; o "Bocaina", entre Victoria e Rio; o "Cubatão", em Caravellas; o "Itapaba", em Tutoya; o "Borborema", entre Buenos Aires e Montevidéo; o "Amazonas", entre Victoria e Rio.

Acidos no estomago causam indisgestão, acidulam e gazeificam o estomago

Como neutralizar o acido e curar a dyspepsia e indigestão

Autoridades medicas affirmam que cerca de nove decimos de doenças de estomago, indigestão, azedume, calôr, gazes, entumescencia, nauseas, e etc., são devidas a um excesso de acido chlorhydrico no estomago e não á falta de succo digestivo como geralmente se acredita. A delicada membrana interior do estomago irrita-se, a digestão é demorada e o alimento azeda, causando symptomas desagradaveis que todo o estomago soffredor conhece.

Digestivos artificiaes não são necessarios em taes casos e podem fazer grande mal. Abandonae todos os auxiliares digestivos e procurae obter de qualquer droguista um vidro de MAGNESIA DIVINA pura, e tomae uma colher de chá em um quarto de um copo de agua após as refeições. Purifica o estomago, impede a formação excessiva de acidos e não ha azedumes, gazes ou dôr.

A MAGNESIA DIVINA é uma prescripção medica, não é purgativa, não prejudica o estomago e é a melhor coisa que se póde tomar para neutralizar a acidez do estomago.

Não confundir a "MAGNESIA DIVINA" com outra Magnesia qualquer, pois, a "MAGNESIA DIVINA" é a unica legitima e original (formula do dr. BEYER), fabricada pela International Druggists & Chemists Laboratories, Inc., New-York. A' venda em todas as pharmacias e drogarias.

Representantes geraes e depositarios para todo o Brasil:

SCHOENE & SCHILLING

—:— RIO DE JANEIRO —:—

(4611)

Um padre complicado numa questão de roubo

—o—

A importancia apprehendida

Ouro Preto, 18 — Acha-se preso aqui o padre José Moreira Ribeiro, vindo de Bello Horisonte, acompanhado pelo dr. Waldemar Loureiro e pelo capitão Messias.

Está provado que o referido padre roubou do coronel Mendonça, collector em Queluz de Minas, a quantia de 24:000$000, cuja importancia foi apprehendida pela policia.

Participam-nos os srs. C. Miranda & Comp. que alteraram a sua firma social J. C. Miranda & C. Ltd., para aquella, por ter outra de egual denominação.

COM A POLICIA

Banhistas em trajes de Adão...

Pedem-nos os moradores da rua Visconde de Itamaraty, chamemos a attenção da autoridade competente para um abuso que se está dando ahi, num rio que passa pelos fundos das casas, e, onde varios vagabundos tomam banho em trajes de Adão...

Urge acabar com essa immoralidade.

Aqui fica o pedido.

HOJE – Saldos e retalhos

EM TODAS AS SECÇÕES

COMPREM N'

-:- A' BRAZILEIRA -:-

Largo de S. Francisco de Paula, 38|42.

(6611)

A UNIVERSAL

A Fortaleza de Gibraltar da Cinematographia!

A Universal é um manancial de triumphos; e, como as catadupas de uma formidolosa cachoeira, os films de valor succedem-se sem solução de continuidade.

Ainda está na plenitude do seu successo, O HOMEM DA MEIA NOITE

e já podemos avisar aos admiradores dos folhetins animados que um outro trabalho de serie de não menos valor o succederá:

Este film será

O MENSAGEIRO DA MORTE!

Em 15 episodios ◆◆ *Em 30 partes* ◆◆ *8 semanas*

Os artistas que o interpretam são dois nomes conhecidos, e que asseguram antecipadamente o que deverá ser o film:

Leah Baird e Sheldon Lewis

Este ultimo, então, é conhecidissimo, porque fez o celebre Mão do Diabo, *do film* Mysterios de Nova York.

Como sempre, este maravilhoso film será apresentado pelo

CINEMA IRIS - *Da Empresa J. Cruz Junior*

Attenção—São dignos de attenção do Publico, da attenção de quantos apreciam os film de arte, os programmas da Serie de Ouro, e da Blue Bird

O que houve hontem no nosso porto

O "Indiana" chegou em pessimas condições sanitarias

Pessimo o estado sanitario em que, no nosso porto, entrou hontem, o "Indiana", vapor italiano, procedente de Genova com escala por Dakar.

Não podia, na verdade, ser peor o estado daquelle navio! Muito justa, pois, a emoção que notamos nas rodas maritimas e nas da Saude Publica. [illegible]

Este o quadro que obtivemos: Sarampo, 10; Pneumonia, 3; Bronchite capillar, 11; Broncho-pneumonia, 2; [illegible]

Os dois casos fataes foram: um de bronchite capillar, [illegible]

Ainda hontem se achavam a bordo dois sarampentos. [illegible]

Diante do que viu, [illegible] o dr. Lopes Machado, inspector de saude, [illegible] ordenou que o "Indiana" seguisse incontinenti para o Lazareto.

O dr. Carlos Chagas, director da Saude Publica, foi promptamente informado do caso do "Indiana", [illegible] medidas do dr. Lopes Machado.

E' de notar que o "Indiana" viaja com 1.290 passageiros, destinando-se, entre elles, mais de trezentos ao Brasil.

* * *

O navio nacional "Itaipava", procedente de Aracajú e sob o commando do capitão Osorio de Oliveira, trouxe para o Rio os seguintes passageiros: [illegible]

* * *

O "Primero", argentino, passou hontem pela Guanabara, trazendo varias cargas. Procede de Barcelona.

* * *

O "Lucania", de que são consignatarios Castro Guimarães & C., chegou de Itajahy trazendo carga assás variada.

* * *

Com grande carga de milho aportou aqui hontem o vapor inglez "Trelewing", procedente de S. Nicolas [illegible] S. Richards.

* * *

Sob o commando do cap. Vasco A. M. Vieira chegou hontem o "Jaguaribe" vindo do Pará. [illegible]

* * *

Ancorou na Guanabara o "Coral", [illegible]

* * *

"Benevente", [illegible] do Lloyd, chegou hontem de Santos, [illegible]

Saidas de hontem: "Itapuca", nacional com destino a Porto Alegre, levando os seguintes: [illegible]

Sairam ainda: [illegible] inglez, Montevidéo.

Communica-nos o sr. M. de Ass's Pereira que adquiriu dos srs. A. de Oliveira & Maia a fabrica metallurgica sita no campo de S. Christovão 50, e constituiu sua firma social individualmente para exploração do mesmo ramo de negocio e artigos congeneres, sob a denominação de "Fabrica Brasileira de Productos de Ferro."

OS DECRETOS DE HONTEM

—:—

Os que foram assignados nas pastas da Justiça e da Guerra

O presidente da Republica assignou hontem os seguintes decretos:

JUSTIÇA — Promovendo na Brigada Policial: [illegible]

[illegible]

GUERRA — Approvando o regulamento da Directoria Geral do Tiro de Guerra, 2ª edição.

[illegible]

O Club de Engenharia elegeu hontem a sua nova directoria

Na assembléa geral ordinaria do Club de Engenharia, hontem realizada, foram eleitos:

Presidente, Paulo de Frontin; [illegible]

[illegible] Domingos S. de Saboia e Silva, Eugenio de Andrade, F. M. de Souza Aguiar, Francisco Therinz, Francisco de Góes, Francisco de Oliveira Passos, Francisco M. das Chagas Doria, Frederico Liberalli, Geraldo Rocha, Guilherme Guinle, Henrique Lage, Henrique Morize, Humberto Antunes, João Franklin de Alencar Lima, João Gonçalves Pereira Lima, João do Rego Barros, João Felippe Pereira, Joaquim Catramby, Jorge de Lossio, José Agostinho dos Reis, José Carlos de Carvalho, José Clemente Gomes, José Emygdio Pereira, José V. Dunham, Leandro Costa, Leopoldo Weiss, Luiz Betim Paes Leme, Manuel Augusto Teixeira, Marciano de Aguiar Moreira, Mario Ramos, Miguel Galvão, Miran Latif, Oscar Weinschenck, Pedro Nolasco, Raymundo Floresta de Miranda, Raymundo Pereira da Silva, Rodolpho Bernardelli e Zozimo Barroso do Amaral.

Commissão fiscal — Antonio Jannuzzi Carlos Americo dos Santos, Francisco L. Loureiro de Andrade e Visconde de Moraes.

Supplentes — Alcides de Moraes, Alpheu Diniz Gonçalves, Alvaro Niemeyer, Alvaro de Oliveira Castro e Francisco V. Boulitreau.

A CENTRAL E OS SUBURBIOS

—:—

Vão ser postos em trafego mais seis trens

O dr. Joaquim de Assis Ribeiro acaba de prestar mais um grande serviço aos moradores e commerciantes dos suburbios.

[illegible]

O novo horario é o seguinte:

[illegible]

Uma promoção e uma nomeação na Central do Brasil

Por portarias de hontem, o ministro da Viação promoveu, por merecimento, a conductor de trem de 1ª classe da Estrada de Ferro Central do Brasil, o sr. Arthur Castanheira, e nomeou [illegible] 5ª Divisão, Fausto Justino de Proença.

Mais 240 kilos de bacalhão pôdre

—:—

Outra apprehensão

Hontem, ao meio-dia, no caes do Mercado, [illegible]

[illegible]

Toda aquela podridão ia para o armazem de José Ramos d'Oliveira, em Nictheroy, casa já conhecida da hygiene.

O dr. Falvio de Moura, sem detenças injustificadas, aproveitou a partida para a Sapucaia de uma alvarenga com lixo, ali mesmo, no caes, fez inutilizar o bacalhão com kerozene, e despejou as caixas na barcaça da Limpeza Publica, tudo em condições de não poder ser mais aproveitado.

Como dissemos, o povo foi-se agglomerando, assistindo assim a acção prompta e intelligente do commissario de hygiene, e saudou-o com palmas e vivas, exclamando:

— Assim é que é! Assim é que devia ser sempre para lição dos envenenadores do povo!

O valor do bacalhão inutilizado, segundo a tabella da Superintendencia do Abastecimento é de 480$000.

Condemnada por infracção sanitaria, impetrou uma ordem de "habeas-corpus"

O Posto de Prophylaxia Rural do Bangu' intimou Etelvina Silva, residente á rua 19 de fevereiro, 137, [illegible]

[illegible]

A questão do assucar

As negociações entre o presidente da Republica e o governo de Pernambuco

Recife, 17 — (Retardado) — [illegible]

Homenagem á memoria do dr. Sampaio Ferraz

O senador Alfredo Ellis, presidente do "Centro Paulista" [illegible]

[illegible] Alvaro Vianna, 1º secretario.

Um mandado do juiz Federal, no Estado do Rio que o Thesouro não póde cumprir

O procurador geral da Fazenda Publica [illegible]

[illegible] dim aquelle seu collega que examinando os respectivos autos, esclareça o assumpto, afim de que a Procuradoria da Fazenda possa dizer com segurança quanto ao cumprimento do referido mandado.

SERINGAS
HYPODERMICAS
soltas e completas.
Desde 1 até 100 cc.
Agulhas de platina iridiada, desde 2 até 10 ctms., e grossuras para qualquer uso.
Intermediarios,
(Passe-Partouts)
Sempre em stock.
Preços modicos.
H. MILLET & J. ROUX
RUA DA QUITANDA N. 3,
Esq. S. José.
(5678)

CENTRAL DO BRASIL

Por acto de ante-hontem do ministro da Viação, foi promovido a conductor de trem de 1ª classe, o de 2ª, Arthur Castanheira, [illegible]

[illegible]

Barros e Oscar Benjamin, concedo; Luiz Galvão e Antonio Fernandes de Jesus, como pedem; Romualdo Joaquim Martins, permitto a ausencia até 8 de abril proximo e Coracy Soares Tavares, sim, mediante recibo.

—:— Foram classificados: no 2º districto, o praticante de conferente Alvaro José de Cerqueira Lima e no 3º districto, o praticante de conferente Alcides Silva.

—:— Ao conductor de trem Asclar Stampa, foi concedido passe com 75 por cento de abatimento, conforme pediu.

—:— Não ha que deferir, á vista da informação, — foi o despacho dado ao papel de Orlando Brasil de Almeida, que desistiu em consignar para o Banco de Credito Geral.

—:— Deve comparecer á secretaria o sr. Renato Dias Guimarães, que pediu restituição de documentos.

—:— Não ha vaga, para serem attendidos nos pedidos que fizeram Plinio Cesar de Oliveira, João de Oliveira e Antonio de Carvalho.

—:— Não foi attendido no pedido do abono de faltas, Alfredo Hemetrio Vieira de Magalhães.

PREFEITURA

O prefeito approvou hontem a planta para construcção de uma escola municipal, nos terrenos do antigo theatro Apollo, cumprindo assim uma das disposições testamentarias do fallecido emprezario Celestino da Silva.

—:— O dr. Paulo Maranhão, director da "Folha do Pará", obteve do director de Instrucção, permissão para visitar as escolas e os institutos profissionaes da municipalidade.

—:— Foi entregue hontem ao prefeito, pelo director de Instrucção, o regulamento interno das escolas primarias.

—:— Hontem, pela manhã, o presidente da Republica indagou, pelo telephone, do estado de saude do sr. Sá Freire.

—:— Estão sendo pagos, pela Superintendencia da Lavoura, as contas de fornecimentos do anno findo, na importancia de .... 2:503$250.

—:— Está marcada para hoje, ás 2 horas, mais uma reunião dos chefes de serviços municipaes, no gabinete do prefeito para leitura das revisões no decreto de regulamentação do decreto 1º de Maio.

—:— Estão sendo pagos na Superintendencia da Lavoura, os salarios do mez de fevereiro ultimo aos operarios.

—:— Foi designado o guarda municipal Joaquim José Rodrigues para exercer as funcções de escrivão da agencia da Prefeitura no Districto de Engenho Velho, durante o impedimento do serventuario effectivo, o sr. José Luiz Cavalcanti de Barros, que obteve 90 dias de licença.

—:— Foi nomeado o sr. Pedro Dalmacio do Espirito Santo para exercer, interinamente, o logar de contra-mestre da officina de entalhador, em estabelecimento de ensino profissional.

Roubo em Petropolis

—:—

Foi preso um conhecido ladrão de joias

A policia de Petropolis conseguiu deitar as mãos no autor do roubo de joias occorrido, ha dias, na residencia do dr. Francisco Bolitreaux.

Trata-se de Octavio de tal, em cujo poder foi apprehendido grande quantidade dos objectos roubados, avaliado em quasi dois contos de réis, sendo certo que o resto das joias o criminoso vendeu ou empenhou aqui, numa casa da rua Tobias Barreto.

Descarrilamento na Central do Brasil

Devido ao descarrilamento do carro n. 36 — B da composição do trem SUA 28, quando manobrava na estação de São Matheus, na Linha Auxiliar, o mesmo trem chegou hontem na estação de Alfredo Maia com 27 minutos de atrazo.

Não houve desastre pessoal.

GUERRA

Foram nomeados secretarios das juntas de alistamento de Murityba, no Estado da Bahia e Itambé, em Pernambuco, respectivamente, os capitães da antiga guarda nacional Eufrosino Pereira de Almeida e José Freire de Andrade.

—:— Para constituir a commissão de estudos e experiencias da metralhadora "The Beardmore Farquhar Light Machine Gun", a directoria do Material Bellico designou os seguintes officiaes: capitães Luiz Gonzaga dos Santos Sarahyba e Pedro Cavalcante de Albuquerque e 1º tenente Eurico Gaspar Dutra.

—:— Foi excluido do exercito o soldado do 2º regimento de artilharia Jonathas Silva.

—:— Foram classificados nos corpos abaixo os seguintes aspirantes: Julio Telles de Menezes no 1º regimento de artilharia e Leon da Costa no 2º regimento de cavallaria.

—:— Afim de effectuar matricula na Escola de Estado Maior, foi mandado apresentar ao general Bento Ribeiro o 1º tenente Edmundo Carneiro de Souza.

Cooperativa Progresso

Os srs. Guedes & Neves, proprietarios da Cooperativa Progresso antiga joalheria Confiança, fundada em 1877, inauguraram em seu novo estabelecimento commercial á praça Tiradentes n. 74, uma secção de clubs de mercadorias, para venda de todos os artigos, mediante sorteio.

Possuidores de uma carta patente, expedida pelo governo e gosando do conceito que merecem os tradicionaes estabelecimentos do Rio, os srs. Guedes & Neves inauguraram com successo essa secção de vendas, á qual, dada a importancia e confiança que merecem, está destinado um grande e verdadeiro successo.

Os srs. Albano Soares e Octavio de Mello, antigos auxiliares da Cooperativa Progresso, são os gerentes do novo estabelecimento da praça Tiradentes.

CORREIO SPORTIVO

TURF

JOCKEY-CLUB PAULISTANO

Cotações dos parelheiros alistados

Damos a seguir as cotações dos animaes que intervirão na corrida de depois de amanhã, no hippodromo da Moóca:

Pareo "Importação" — 1.500 metros:

La Caterina	15
Eva	25
Lagartixa	30

Pareo "Combinação" — 1.609 metros:

Tarantella	40
Tic-Tac	25
Bailarina	35
Brasil	40
Não Sei	25

Pareo "Extra" — 1.609 metros:

Scutari	25
Matutino	35
Joveva	30
Mercante	30
Ben Linton	35

"Classico Diana" — 2.000 metros:

Serrana	40
Half Sister	40
Miss Golden	25
Silhueta	20
Good Luck	30

Pareo "Animação" 1.609 metros:

Bohemia	40
Chispago	40
Plumita	50
Rapa	35
Morpheu	30
Manivela	30
Tête-á-Tête	30

* * *

VARIAS NOTICIAS

Conforme estava annunciado effectuou-se hontem, nas cocheiras do Stud Expeditus, o leilão de diversos productos nacionaes de 2 annos, de criação do sr. Linneu de Paula Machado.

Os productos vendidos foram os seguintes:

Luminaria, por Tarpoley e Juracy, por 2:000$000 ao sr. J. Baptista Serrão;

Lima, por Novelty e Nara, por 3:100$000 ao sr. F. S. Serrantes;

Liquette, por Novelty ou Tarporley e Thève, por 2:000$000 ao sr. F. S. Serrantes;

Liana, por Novelty e Bien Aimé, por 6:000$000 ao sr. Coronel Pedro de Oliveira;

Leda, por Novelty e Veloce, por 12:000$000 aos srs. J. A Silveira;

Loulou, por Tarpoley e You You, por 12:000$000 ao sr. Theophilo de Azevedo;

London, por Novelty e Lore Spark, por 27:000$000 ao mesmo, e

Leopardo, por Novelty ou Tarpoley e Vital Spark, por 9:500$000 aos srs. J. A. Silveira.

Os productos Lapa, Liró, Lygia e Labareda, que figuraram no catalogo foram retirados.

—:— Foi transferido no Stud Book Nacional para o nome da sra. Italina Forio o potro argentino de 2 annos French Warrior, de importação do sr. A. J. Chaventes.

FOOTBALL

FLUMINENSE F. C.

Treino dos teams C e D

Realiza-se hoje no stadium ás 3 1/2 horas em ponto um rigoroso treino entre os teams C e D.

Para este match foram escalados os seguintes jogadores e reservas cujo comparecimento o director desportivo solicita por nosso intermedio.

Team C.

Julien
Motta Maia — Joel
Salles — Julio — O. Leitão
C. Augusto — J. Rabello — H. Marques — Luiz Almeida — Sá — Carvalho

Reservas: Eduardo Chermont — Bolivar Barreto — Milton Barreto.

Team D.

Roberto Coelho
Hasselmann — Luiz Liberal
Georges — Sylvio Netto — Vanor — Junqueira
Reynaldo — Lopes — Plinio Veiga — Ernani Carvalho — Nelson Goulart

Reservas: Luiz Eiras — Armando Marcondes da Luz — Nestor Madasi. Georges Breyers

* * *

Ypiranga x Hellenico

Ypiranga x Hellenico — Domingo, á tarde, no campo da rua de Itapiru' 137, treino entre os primeiros e segundos teams destes clubs.

O director de sports do primeiro pede o comparecimento dos seguintes players:

Affonso Mattos — Alberico Guimarães Moraes — Alberto José Ferreira — Amadeu Cardoso — Americo Simonetti — Antonio Harry Frondini — Antonio Mendes Corrêa — Antonio Monteiro — Arthur Rangel — Arykerner Guerreiro — Carlos Souza Almeida — Cauby Pulkerio — Casimiro Leal — Cicero Neves — Decio Cabreira — Diogo Rangel — Eduardo Augusto Campos — Fernando Vieira Goulart — Firmino Gonçalves Soares — Floriano Almeida — Floriano Silva — Francisco Mendes da Silva Sobrinho — João Tavares de Sá — Joaquim Alves Martins — José Luiz de Senna — José Gonçalves Moreira — José Miranda — José Vieira Goulart Sobrinho — Leonel Wallace Walker — Manoel Nascimento — Manoel de Soua — Nestor de Azevedo — Nicolio Leitier — Nicolão Rikmer, — Octavio Valladares — Orlando de Oliveira — Osmany Macedo — Oswaldo Mendes — Paulino Cataldo — Protasio Silva — Regynaldo Walker — Sebastião Novaes — Silvino Pinto Cardeano — Targino Ferreira — Tasso Costa Rodrigues — Theotonio de Oliveira — Waldemar Barros — Waldemar Reis e Waldemiro Silva.

* * *

FLUMINENSE F. C.

"Torneio Initium" da Federação Athletica do Alto Commercio

A directoria do Fluminense Football Club avisa aos associados que foi cedido o campo do club, á Federação Athletica do Alto Commercio, para a realização do Torneio Initium da mesma sociedade a 21 do corrente.

O ingresso do socio será [illegible] somente pela rua Alvaro Chaves, onde haverá uma archibancada exclusivamente destinada ao [illegible] associado.

Os bilhetes de ingresso [illegible] blico, serão vendidos [illegible] ra, para as archibancadas [illegible] (fim da galeria), [illegible] zendo-se a entrada [illegible] dem.

Os portões [illegible] abertos ás 12 horas em ponto.

Os preços das entradas [illegible] guintes:

Geral [illegible]
Archibancada [illegible]
Cadeiras numeradas [illegible]

* * *

Liga Metropolitana de Desportos Terrestres

São convidados os clubs filiados a se reunirem em assembléa extraordinaria, amanhã ás [illegible] minutos da noite.

Ordem do dia:

Continuação da discussão dos novos Estatutos.

Interesses geraes.

* * *

Conselho de Motocyclismo

Hoje, não haverá expediente deste Conselho, por falta de assumpto.

Conselho de Law-Tennis

Amanhã, não haverá, sessão no Conselho de Law Tennis, por falta de assumpto.

* * *

Anniversario de um full-back

Transcorre hoje a data anniversaria de Pinaud, o antigo full-back do Villa Isabel F. C., muito estimado no nosso meio sportivo.

WATER-POLO

Campeonato do Rio de Janeiro

Domingo proximo, 21 do corrente, na piscina do Fluminense Football Club, a Federação Brasileira das Sociedades do Remo proseguirá a disputa do Campeonato de Water-Polo do Rio de Janeiro, estando designados os seguintes encontros e arbitros:

Internacional x S. Christovão. — Segundos e primeiros quadros, ás 2 1/2 e 3 horas, respectivamente. — Arbitro, o sr. Affonso de Araujo Bastos Junior.

Guanabara x Vasco da Gama. — Segundos e primeiros quadros, respectivamente, ás 3 1/2 e 4 horas — Arbitro, o sr. J. M. Castello Branco.

Boqueirão x Natação — Só primeiros quadros, ás 4 1/2 horas. — Arbitro, o sr. Jayme Fernandes Guedes.

O Club de Natação e Regatas [illegible] ficiou a esta Federação, fazendo entrega dos pontos do jogo que o seu segundo quadro deveria disputar com o Club Boqueirão do Passeio.

REMC

Reunião de commissões

São convidados os membros das commissões permanentes de regatas e material fluctuante, de recursos e informações e de syndicancia, para se reunirem hoje ás 5 horas da tarde na séde da Federação.

SUPERINTENDENCIA DO ABASTECIMENTO

Por infracção da tabella foram hontem autoadas as seguintes firmas:

Felisberto Gonçalves Cardoso, rua D. Geraldo n. 50 (atacadista); Oliveira & Pinto, rua S. João Baptista n. 39; J. Marinho Ribeiro, rua Theodoro da Silva n. 327; Carvalho & Irmão, rua da Assembléa n. 19 (atacadista); J. Teixeira & C., rua Jardim Botanico n. 514; Caldas Sobrinho & C., rua da Misericordia n. 71 (atacadista); José Garino Gomes da Cruz, Lavradio n. 77; José Soares Pinto, rua da Lapa n. 69; Moysés Abrahão, rua Coronel Agostinho n. 12; Alfredo Diogo, rua Ruy Barbosa n. 149; Dias Ramalho & C. (atacadista), rua do Acre n. 54; Sendas & C., Boulevard 28 de Setembro n. 288; Alberto José de Lima, rua Luiz Barbosa n. 106; Souza & Bastos, rua do Tanque n. 5; e Alberto Guimarães, Praia de S. Christovão n. 111.

— Pelo superintendente foram impostas as seguintes multas:

De 50$000: Ferreira Lima & C., Estacio de Sá n. 30;

De 100$000: João Pinho Carvalho, rua Marquez de S. Vicente n. 68; Manoel J. Ribeiro, rua Torres Homem n. 251; Manoel J. Ribeiro, rua Torres Homem n. 261; J. Ribeiro, rua Senador Euzebio n. 370; Aquilino Castro, rua D. Luiza n. 2; Luiz Pereira da Silva, rua Dr. Dias da Cruz n. 163; Aquilino Castro, rua da Gloria numero 66; Nunes & Oliveira, rua Pereira Nunes n. 200; Antonio da Silva, Praça do Castello n. 24;

De 150$000: Mendonça & C., rua D. Romana, 67;

De 300$000: Henrique Lima & Comp., rua Clapp n. 1 (atacadista); Joaquim Cardoso & C., Senador Pompeu n. 3; F. Benicio de Souza, rua Conselheiro Saraiva numero 19 (atacadista); Coelho Novaes & C., rua 1º de Março n. 82 (atacadista);

De 500$000: Nobrega Pereira & Comp., rua do Acre n. 52 (atacadista); Alves Queiroz & C., Senhor dos Passos n. 17 (atacadista);

De 1:000$000: Cunha Soares & C., rua do Rosario n. 32 (atacadista); Cunha Soares & C., rua do Rosario n. 32 (atacadista).

Coisas da Noroéste

Um funccionario nomeado não recebe ajuda de custo e espera despacho de um requerimento

Em agosto de 1919, foi nomeado pelo director da Noroeste, sr. Arlindo Luz, um funccionario para essa estrada de ferro, com a diaria de 10$000 rs. Como não recebesse, nem a referida diaria, nem a ajuda de custo a que tinha direito pelo Regulamento da Noroeste, resolveu o prejudicado regressar a esta capital, depois de ter feito, á sua custa, despezas de hotel e de viagem.

Nenhuma satisfação deu no caso o sr. Arlindo, como tambem não deu resposta a um requerimento do queixoso a respeito do assumpto.

Agora pede o ex-funccionario calotedo uma simples contestação ao seu requerimento de n. 1.431, de 23 de dezembro de 1919.

Terá, por acaso, o director da Noroeste desculpa para o feio caso e para a anarchia que introduziu nos serviços daquella via ferrea?

Chamamos para o caso a attenção do dr. Pires do Rio, certos de que s. ex. não deixará se consummar mais esse inqualificavel abuso.

NA CATHEDRAL

A penultima conferencia quaresmal

Hontem, ás 8 horas da noite, o erudito padre Luiz Gonzaga Cabral, da Companhia de Jesus, realizou o seu penultimo discurso quaresmal, na Cathedral Metropolitana.

Achavam-se presentes sua eminencia o cardeal Arcoverde, membros do Cabido revestidos de suas insignias, varios ecclesiasticos, fiéis e demais pessoas de destaque.

O templo, profusamente illuminado apresentava agradavel aspecto.

No côro, uma orchestra dirigida por habeis professores, tocava varias peças de musica sacra.

O padre Luiz Cabral, á hora convencionada, subiu á tribuna sagrada e deu inicio ao seu magistral discurso dissertando com a maxima eloquencia e brilhantismo sobre o thema: — "Ideal plenario: a vida".

O orador falou durante cerca de hora e meia, prendendo agradavelmente o auditorio com a magia de sua palavra.

No Maranhão

Funccionarios estaduaes que se negam ao serviço militar

S. Luiz, 15 — (Retardado) — O governador do Estado determinou aos secretarios de Estado que procurem syndicar quaes os funccionarios estaduaes que fugiram ao serviço militar, para que possa examinar cada caso em particular, pois está resolvido a exonerar todo aquelle que se haja furtado ao serviço sem isenção legal.

CINE MEYER
HOJE — HOJE
UM BOM EXEMPLO
drama em 5 actos, por WALLACE REYD
EM PALPOS DE ARANHA
9º e 10º episodios, em 4 partes
Sabbado e domingo — "O Lobo e a Ovelha", por Theda Bara.
(G 9730)

CINEMA MATTOSO
Praça da Bandeira
Hoje ! Hoje ! Hoje !
Continuação da sensacional série
O HOMEM DA MEIA NOITE
5º e 6º episodios. Protagonista James Jim Cobertt.
Ethel Barrimore
a famosa actriz americana, em
Uma viuva americana
5 actos da Metro
Amanhã — "A cidade prohibida", 5 actos, por Norma Talmadge; "Lá vem cavallaria", comedia em 2 actos; "Nossa terra", film nacional e "Telegramma cinematographico".

CINEMA PARIS
Hoje — Surprehendente espectaculo — Hoje
Continúa a exibição do sensacional exito!
O PROTEGIDO DE SATANAZ
O protegido de Satanaz
Exibição das 1.ª e 2.ª series, intituladas—O club dos trusts e Os conjurados em 4 empolgantes actos! Scenas de in[illegible]ptivel emoção!

O protegido de Satanaz
Magistral film em 14 emocionantes series! O mais completo no genero. Exibição das 2 primeiras series, 4 emocionantes actos.
Completa o programma:
40 milhões e uma corôa
5 longos actos de grande apparato!
2.ª feira — A cadeira n. 13, 6 actos de insondavel mysterio!

CINEMA VELO
162, Haddock Lobo
Hoje ! Hoje ! Hoje !
O grandioso drama
Lar sem felicidade
5 actos
PEARL WHITE, no inicio do sensacional film em series:
A joia fatal
1ª e 2ª séries — Warner Oland e Earle Fox.

Cinema Boulevard
Boulevard 28 de Setembro 163
HOJE — HOJE
Novo programma — 1º film:
— ALTOS E BAIXOS —
Grandioso drama da Fox, em 5 actos, pela querida Peggy Hyland
2º film: INFAUSTA FORTUNA
Cine drama em 5 longos actos, pelo extraordinario actor Charles Ray.
Sabbado — "As botas de D. Quiteria", finissima comedia dramatica, em 6 actos, de Constance Talmadge.
(6620)

Cinema SMART
(ELEGANTE)
Todas as noites grande orchestra nas salas de espera e exhibição
TEXAS GUINAN, em
PEROLA SEM MANCHA
5 actos da Triangle.
WINIFRED ALLEN, em
HONRA AO MERITO
5 actos da Triangle.

CINEMA TIJUCA
Praça Saens Pena
Hoje — Grande successo — Hoje
A ROCHA DOS TEMPOS
(ou Regeneração de Um Atheu), 5 actos de religião e amor.
A RAZÃO DAS COISAS
5 actos da Select Pictures, por CLARA KIMBAL.

CINEMA HADDOCK LOBO
Rua Haddock Lobo, 20
Hoje — Bellos films — Hoje
ACTUALIDADES FOX — 3º numero
PEROLA SEM MANCHA
5 actos da Triangle Film, por Irene Hunt e Jack Livingston.
O HOMEM DO POVO
5 actos por William Hart.
Domingo MATINÉE, á 1 hora.

CINEMA PARC BRASIL
Rua D. Anna Nery n. 258
HOJE — Ultimo dia — HOJE
— CIUMES QUE MATAM —
grandioso drama em 5 partes, pela querida Enid Bennett e
— SUPREMA REVOLTA —
O drama em 5 partes, pelos dois queridos artistas William S. Hart e Dorothy Dalton.
Amanhã — "No sertão africano", por William Farnum.
(G 9823)

Cinema Modelo
Rua 24 de Maio 287
Hoje ! Hoje ! Hoje !
Norma Talmadge
no estupendo film em 6 actos
A CIDADE PROHIBIDA
Pellicula de assumpto chinez repleta de lances altamente dramaticos
La vem cavallaria
Chistosa comedia em 2 actos
Nossa terra
Film nacional de paisagens petropolitanas.
TELEGRAMMA CINEMATOGRAPHICO N. 5
Uma novidade americana.
Amanhã — Continuação d'O homem da meia noite e Uma Viuva Americana, drama em 5 actos.

Theatro Republica
Empresa José Loureiro
COMPANHIA DRAMATICA NACIONAL
da qual faz parte a eminente artista
ITALIA FAUSTA
HOJE — A's 8 3/4 — HOJE
O maior successo da actualidade
Tres actos, de Renato Vianna
Os fantasmas
Maria Augusta Croucy — ITALIA FAUSTA
Brilhante desempenho de toda a companhia.
Mobiliario da casa J. Soares, Carioca n. 68. Scenarios de Jayme Silva
Amanhã — OS FANTASMAS.
Na Semana Santa — O MARTYR DO CALVARIO.
Preços — Frizas, 20$; camarotes, 15$; fauteuils, 3$; cadeiras, 2$; balcão, 3$; balcão, 5ª fila, 2$; galeria, 1$500; geral, 1$000.
(G 10410)

ELECTRO-BALL-CINEMA | Empresa Brasileira de Diversões
51, Rua Visconde do Rio Branco, 51
A mais popular e querida casa de diversões desta capital
HOJE — Programma novo — HOJE
Um moço á moda antiga
Empolgante drama em cinco partes
Ping-pong, bilhares e outras diversões
Bem installado Salão de Barbeiro
Artistica e abundante illuminação electrica
Banda de musica militar — HOJE!
Ao Electro-Ball-Cinema!
As diversões começarão ás 5 horas da tarde.
(10490)

TRIANON
Proprietario J. R. Staffa — Companhia Alexandre Azevedo
Ponto preferido da elite carioca
HOJE — SEXTA-FEIRA, 19 DE MARÇO — HOJE
A's 7 3/4 e 9 3/4, successo da actualidade
52ª e 53ª representações da peça
A Jangada
3 actos do dr. Claudio de Souza, autor que triumpha
Brilhante desempenho dos artistas Alexandre Azevedo, Lucilia Peres e toda a Companhia
Amanhã — Matinée ás 4 horas.
A seguir — A liga de minha mulher.

THEATROS DA EMPRESA PASCHOAL SEGRETO — Direcção: João Segreto
S. PEDRO
Grande Companhia Nacional de Operetas e Melodramas (Genero do theatro Chatelet, de Paris) — Direcção artistica de EDUARDO VIEIRA — Maestro regente da orchestra LUIZ MOREIRA.
HOJE ! As 7 3/4 e 9 3/4 — Duas sessões ! HOJE
Representações da espectaculosa opereta em 3 actos, de ABBADIE DE FARIA ROSA — Partitura do inspirado maestro PAULINO DO SACRAMENTO.
AS PASTORINHAS
(UMA HISTORIA DE AMOR DO CARNAVAL CARIOCA)
Grande sucesso de Abigail Maia no papel de Beatriz, a porta estandarte unanimemente applaudida pelos criticos theatraes
Arte: Luxo ! Graça ! Espendor !
80 pessoas em scena — Um presepe authentico e um "choro" de apreciaveis musicistas
Scenarios estupefacientes de Jayme Silva, Joaquim Santos (ultima producção) e Angelo Lazary — Mise-en-scène de Eduardo Vieira — Orchestra sob a regencia do maestro Luiz Moreira.
PREÇOS — Frizas, 20$; camarotes de 1ª, 15$; camarotes de 2ª, 12$; camarotes de 1ª, 8$; poltronas de 1ª, 3$; poltronas de 2ª, 2$; galerias nobres, 2$; geraes, 1$000.
Amanhã e sempre — AS PASTORINHAS.
S. JOSE'
Companhia Nacional, fundada em 1 de julho de 1911 — Direcção artistica de EDUARDO VIEIRA — Regente da orchestra BENTO MOSSURUNGA
HOJE — 2, Sessões, 2 — A's 7 e 8 3/4 — HOJE
Devido a se ter de realizar, á noite, o ensaio geral da espectaculosa revista "O AI... JESUS!" a empresa resolveu não realizar a 3ª sessão.
Representações da engraçada burleta em tres actos, original do applaudido actor EDUARDO ROCHA, musica de FREIRE JUNIOR.
O Caipira do Tinguá
Lulu Quinquim (protagonista) — JOÃO DE DEUS
Scenarios de Jayme Silva e Joaquim dos Santos — Mise-en-scène de Isidro Nunes — Montagem de Antonio Novelino — Guarda-roupa propriedade da Empresa — Cabelleiras de A. Assis — Adereços de Joaquim Costa.
Amanhã — A fantasia de grandiosa montagem, original do conhecido ensaiador portuguez Pedro Cabral, musica do maestro Domingos Roque.
O AI... JESUS! — Ai... Jesus! ALFREDO SILVA. Princeza Mira Flor — Ottilia Amorim.
NA SEMANA SANTA — "O MARTYR DO CALVARIO", fazendo Antonio Silva o papel de JESUS e Abigail Maia o de MAGDALENA.— Cinema Olympia O HOMEM DA MEIA NOITE (3º e 4º).
Cinema Moderno (Maison Moderne) PROGRAMMA VARIADO.

THEATRO RECREIO
EMPRESA RANGEL & C.ª — Empresa arrendataria: Ruas F. & C.ª
INAUGURAÇÃO DA TEMPORADA DE INVERNO — Espectaculos completos — HOJE — Preços de sessão — SEXTA-FEIRA, 19, ás 8 3/4 — Estréa da companhia de Opereta
1ª representação da pastoral em 2 actos, do dr. Mario Monteiro, Musica da maestrina d. Francisca Gonzaga, da "Sociedade Brasileira de Autores Theatraes.
ESTRELLA D'ALVA
A acção passa-se na Serra da Estrella — Portugal.
DISTRIBUIÇÃO: Josepha, Georgina Gonçalves; Rosinha, Ceo Camara; Rita, Albertina Rodrigues; Cigana, Zezé Cabral; Camponeza, Amelia Reis; Tia Anastacia, Rosa Alves; 1ª serrana, Maria [illegible]; 2ª serrana, Alzira Pontes; 3ª serrana, Bertha Luz; 1ª Moleira, Lina Ferreira; Tonio, Eugenio [illegible]; Pedro, Octavio Rangel; Tio Lemos, Lino Ribeiro; Quim, Alfredo Abranches; Almocreve, Manoel [illegible]; Mestre José, Teixeira Bastos; Dr. Alberto, Cesar Marcondes; Ferrador, Caetano Junior; Cantoneiro, [illegible]. Moleiros, serranos, serranas, ciganos, ciganas, lavadeiras, pastores, lenhadores, cabos d'ordens, etc. Mise-en-scène de Pedro Cabral. Orchestra de 20 professores sob a regencia do maestro PASCHOAL PEREIRA.
Os deslumbrantes scenarios, inteiramente novos, foram copiados de photographias tiradas do natural pelos habeis scenographos JAYME SILVA e ANGELO LAZZARY.
Guarda-roupa, todo novo de ALFREDO MIRANDA — Montagem scenica de ARTHUR SILVA — Effeitos de luz electrica de A. PIRES. — Cabelleiras de J. ASSIS. [illegible] — CORISTAS [illegible]
Bilhetes á venda na bilheteria do theatro.
PREÇOS: — Camarotes e frizas, 20$; cadeiras de 1ª, 3$; cadeiras de 2ª, 2$; galeria numerada, [illegible]; entrada geral, 1$000.
Na Semana Santa — O MARTYR DO CALVARIO — Christo, ALFREDO ABRANCHES.

Federação Espirita Brasileira

Sessão publica de estudo hoje, ás 19 horas. — O estudo versará sobre o homicidio:

Depois de encarar a lei de destruição do modo generico, logrando definir a causa originaria dos cataclysmas cosmicos, abordando em escala descendente as calamidades de caracter collectivo mais directamente ligadas ao arbitrio humano, como as guerras, Allan Kardec particulariza o homicidio e pergunta aos espiritos assessores se elle constitue um crime. [illegible]

Em parecer suave, esta pergunta tem uma grande alcance, por isso que a maior parte de boa ou má fé póde parecer que — uma vez que com a morte não se dá o anniquilamento do ser — a sua libertação é, com esta, facilitada de occorrer em vez de ser — o crime fica attenuado e o assassino póde tornar-se fortuitamente um auxiliar da sua victima. [illegible]

[illegible]

Federação espirita. — [illegible]

Novos socios. — Foram aceitos socios da Federação: [illegible]

Filiação. — Na sessão de hontem a directoria resolveu filiar o grupo espirita "Obreiros do Amor" da Villa de Mirador, Estado do Maranhão.

Com a Prefeitura

As ruas que reclamam

[illegible]

Cruzeiro do Sul

Realiza-se hoje, ás 3 horas da tarde, no escriptorio central, á rua da Alfandega, n. 42, o sorteio semestral das apolices desta companhia de seguros.

BRIGADA POLICIAL

Serviço para hoje:

Superior de dia, capitão Domingos. [illegible]

[illegible]

— Uniforme, 4º (kaki).

FORMULA:

CREOSOTO DE FAIA

-:- IODO -:-

Hypophosphito de SODIO

Hypophosphito de CALCIO

- GLYCERINA -

Fartos elementos para a hygiene dos Pulmões e

: : Robustez : :

A VIDA EM VIDROS

Rhum Creosotado

DE

Ernesto Souza

BRONCHITE

Rouquidão, Asthma, Tuberculose pulmonar

GRANDE TONICO

abre o appetite e produz a força muscular

GRANADO & C.

Rua 1º de Março n. 14.

(4371)

FAZENDA

O procurador geral da Fazenda Publica declarou ao delegado fiscal em S. Paulo que o ministro tomando conhecimento da petição de D. Anna Maria de Jesus, pensionista do Ministerio da Viação, resolveu deferir a alludida petição para o effeito de ser permittido á peticionaria indemnizar a Fazenda Nacional da importancia de 617$220 que lhe foram irregularmente pagos, mediante descontos mensaes feitos na importancia da pensão que percebe. [illegible]

— Participou-se á Inspectoria da Alfandega desta capital que o funccionario daquella repartição, José Antonio Machado, tenente coronel da 2ª linha do Exercito, foi nomeado membro de uma das juntas permanentes da alistamento militar do Districto Federal.

— O ministro, attendendo á solicitação do seu collega da pasta da Guerra, remetteu-lhe o resultado da analyse a que foi submettida, na Casa da Moeda, a amostra da liga metallica que acompanhou um aviso daquelle seu collega.

— Declarou-se ao Ministerio da Justiça, que foi autorizada a isenção de direitos aduaneiros para os materiaes e medicamentos officiaes para o serviço a cargo do Instituto Oswaldo Cruz.

— O ministro communicou ao prefeito do Districto Federal que, em notas do tabellião do 10º officio, foi lavrada escriptura de venda pela União, a Francisco Paulo, dos lotes de terreno ns. 269 a 273, e 276 a 277, da esplanada do antigo morro do Senado, pela quantia de ....; á Carlota Inglez de Souza, dos lotes ns. 288 e 289, do mesmo local, pela quantia de ....

TRIBUNAL DO JURY

Foi submettido hontem a julgamento, no Tribunal do Jury, o réo José Guardemio Torres, accusado de haver no dia 1º de Janeiro do corrente anno por volta das 10 horas, á rua 13 de Maio, esquina da rua S. Gonçalo, desfechado um tiro de revolver em sua mulher Adriana Joraud, ferindo-a levemente.

O Tribunal absolveu o réo pela dirimente da perturbação dos sentidos e da intelligencia.

Publicações a pedido

IMPOTENCIA

USEM

VANADIOL

O MELHOR FORTIFICANTE

(5045)

PRECISA-SE ECONOMISAR:

Com o alto custo das necessidades da vida natural, é que todo o mundo aproveite das economias. Mas, ha economias que resultam enganos. Nos medicamentos, por exemplo, é muito imprudente economizar. Um bom medicamento não costuma conseguir-se a preço baixo; e, substituindo-se com outro inferior é arriscar a saude e mal gastar o dinheiro. Um dos medicamentos que tem resentido o avanço geral de preços, tem sido a Emulsão de Scott, o qual é natural, porque o oleo de figado de bacalhão, que é o principal ingrediente, traz-se de Noruega a um custo relativamente fabuloso pelo motivo da ultima guerra europea. Aconselhamos aos nossos leitores não prescindir nunca da Emulsão de Scott, que por ser um preparado de verdadeira necessidade e merito não póde substituir-se por nenhum outro medicamento.

(527)

Dyspepsia

ou indigestão chronica é a causa de innumeras enfermidades. Como especifico contra a dyspepsia as

PASTILHAS do Dr. RICHARDS

vieram a ser famosas.

(C. 13.604)

'COM O PELLO DO PROPRIO CÃO...'

No "Hoje" de hontem, o senhor Ferdinando Borla, esse admiravel polygrapho, deu acolhimento á contradita que oppuz ao Lafayette, fiscal de seguros communs.

Rio, 19 de março de 1920.

Hygino de Mello.

(G 10502)

(14325)

DECLARAÇÕES

SOCIEDADE DE SOCCORROS MUTUOS LUIZ DE CAMÕES

Secretaria: RUA LUIZ DE CAMÕES N. 36

De ordem do sr. presidente, peço o comparecimento dos srs. socios quites á assembléa geral ordinaria, que se realizará sexta-feira, 19 do corrente, ás 7 horas da noite, nesta secretaria, para discussão e approvação do parecer da commissão de contas e eleição da administração para o biennio de 1920 a 1921.

Secretaria, 17 de março de 1920. — *A. J. Rodrigues Pereira*, secretario. (G. 10244)

CAIXA A. S. I. DOS EMPREGADOS DO MOVIMENTO DA E. F. CENTRAL DO BRASIL

RUA GENERAL CALDWEY N. 162-sob.

De ordem do sr. presidente da Assembléa, e na forma da alinea (c) do Art. 120 dos Estatutos, convoco os srs. associados para se reunirem em Assembléa Geral Extraordinaria — sessão magna — no dia 20 do corrente, ás 19 horas, para dar posse á nova directoria e fazer entrega de diplomas honorificos.

Esta Assembléa não tem poderes deliberativos, podendo participar de seus trabalhos as pessoas extranhas ao nucleo social que forem para isso previamente convidadas.

Phyllocrato Soares Brasil

1º secretario da Assembléa

(G. 10311)

AVISO

LAPORT, IRMÃO & C., participam aos seus amigos e freguezes que mudaram o seu armazem e escriptorio da rua Sete de Setembro para a Rua de S. Pedro n. 81, proximo á Avenida Rio Branco, onde continuam a aguardar as suas prezadas ordens.

Rio de Janeiro, 16 de Março de 1920, Rua de S. Pedro n. 81.

(6573)

Royal Club Superiores charutos. Em todas as charutarias. — Deposito: Rua do Carmo, 56. (5720)

A' PRAÇA

Silva, Gomes & C., proprietarios da Drogaria Sul-Americana, fundada em 1835, participam a esta praça e aos do interior e exterior da Republica que, conforme as circulares e cartões que endereçaram aos seus amigos e freguezes, trasladaram o seu estabelecimento de drogas, productos chimicos e pharmaceuticos para o predio da rua de S. Pedro 30, 40 e 42 para os predios da mesma rua, ns. 149 e 151 e Beco do Bragança 12, onde aguardam, com prazer, as suas prezadas ordens.

Rio de Janeiro, 15 de Março de 1920.

SILVA, GOMES & C.

(G 9768)

PARA VIVER MUITOS ANNOS!

Sem arterio-scléroses, com vigor e saude de moço, fazer uso de "Bulgaro-Zymase", fermento lacteo, em comprimidos ou em coalhadas preparadas segundo as instrucções que fornece o *Laboratorio Clinico Silva Araujo*, rua 1º de Março 13 — 1º andar — Tel. Norte 5303. End. teleg. "Biolabo" — Caixa Postal 163. (5712)

CRUZEIRO DO SUL

COMPANHIA NACIONAL DE SEGUROS DE VIDA E CONTRA ACCIDENTES

Séde: Rua da Alfandega n. 42 — 1º andar —

A Directoria da Companhia Nacional de Seguros de Vida e Contra Accidentes "CRUZEIRO DO SUL" avisa aos seus segurados, representantes e ao publico que no dia 19 de março corrente, ás tres horas da tarde, realizará o 23º sorteio de suas apolices na conformidade desta regalia.

O acto da extracção terá logar no escriptorio, á rua da Alfandega n. 42, 1º andar, e a Directoria deseja que a ella assistam aquelles que se dignarem de honral-a com a sua presença.

Rio de Janeiro, 13 de março de 1920. — *A Directoria*. (6613)

MONTEPIO DO CLUB MILITAR

2ª CONVOCAÇÃO

Realiza-se sabbado, 20 do corrente, ás 4 da tarde, a assembléa geral ordinaria, para eleição do conselho e outros assumptos.

Rio, 17-3-920. — O secretario, *Augusto Feliciano Pereira Pinto*, Capitão.

(6610)

DECLARAÇÃO

Os abaixo assignados declaram que venderam aos srs. Ananias de Castro Teixeira e Getulio de Castro Teixeira seu estabelecimento commercial "*Alfaiataria d'Oeste*", no qual continuam estes no mesmo tempo pedem a seus amigos e freguezes que lhes continuem a dispensar a mesma preferencia com que sempre os distinguiram e para os seus successores, que tudo farão por merecel-a com seus esforços para bem servir a todos que lhes dispensarem suas ordens.

Rio de Janeiro, 16 de março de 1920. — *Vivvo Affonso & Filho*.

Conformamo-nos pelo successor. — *Ananias de Castro Teixeira, Getulio de Castro Teixeira*.

(9716)

AOS NOSSOS AMIGOS E FREGUEZES

João Alves da Costa declara que desta data em deante, de commum accordo com o seu socio e amigo José Maria Teixeiró dissolveram a sociedade que girava sob a firma de João Alves da Costa, com o socio João Alves da Costa como activo, e passivo da rua dos Andradas n. 9, e o socio José Maria Teixeiró com activo e passivo da rua da Carioca n. 33.

Rio de Janeiro, 19 de março de 1920. — *João Alves da Costa. José Maria Teixeiró.*

(9786)

EDITAES

MINISTERIO DA AGRICULTURA, INDUSTRIA E COMMERCIO

Directoria do Serviço de Industria Pastoril

Importação de animaes de raça com o auxilio do Governo

De ordem do Sr. Ministro, faço publico que até 30 de Março proximo futuro, serão recebidos na séde desta Directoria, á rua Matta Machado n., ou nas sédes das Inspectorias Veterinarias, nos Estados, os pedidos de auxilio para a importação de animaes reproductores que, de accordo com o Dec. N. 11.579, de 12 de Maio de 1915, pretendam fazer, no corrente anno, os criadores registrados neste Ministerio, os Governos Estaduaes ou Municipaes, as Sociedades ou Estabelecimentos de Agricultura ou criação, e as Estações Zootechnicas reconhecidamente idoneas.

Nos termos do art. 27, verba XIV, n. VIII, letra *a*, da lei n. 3.991, de 5 do corrente, o referido auxilio consistirá exclusivamente no pagamento do frete dos animaes importados, na immunização dos mesmos, e no respectivo transporte dentro do paiz; sendo esses favores, na conformidade do art. 41, da dita lei, concedidos proporcionalmente aos criadores de todos os Estados, tendo-se em vista a necessidade dos seus respectivos rebanhos.

Outrosim, faço publico que, tendo o art. 40 da lei citada, modificado o art. 2º do Decreto n. 11.579, de 12 de Maio de 1915, será concedido o auxilio em custo e frete de quatrocentos mil réis (papel), por cabeça, para os bovinos das raças zebús e respectivas procedencias, importados pelos portos brasileiros desde Victoria até o extremo septentrional do paiz.

Os pretendentes a qualquer auxilio dos acima alludidos, deverão mencionar em seus requerimentos:

a) o numero, especie, raça e edade dos animaes a importar, o paiz de onde pretendem fazer a importação e o logar onde devem ser entregues os animaes;

b) o fim visado na criação e exploração do rebanho da sua propriedade;

c) o numero e a raça dos animaes que possuem para cruzar ou constituir o nucleo de raça pura;

d) a zona onde se encontra a propriedade e quaes as pastagens e forragens de que dispõe.

Todos os requerimentos deverão ser sellados de conformidade com as leis federaes e, quando não forem de Governos Estaduaes ou Municipaes, Sociedades ou Estabelecimentos de Agricultura ou criação e Estações Zootechnicas, deverão ser acompanhados de documentos provando serem de criadores registrados no Ministerio.

Directoria do Serviço de Industria Pastoril, em 27 de Janeiro de 1920 — *Alcides Miranda*, Director. (4729)

ANNUNCIOS

VIAS URINARIAS

Molestias das senhoras, estreitamentos urethraes, gonorrhéa chronica, syphilis. Cura radical, certa. Dr. Caetano Jovine, das Faculd. de Medic. de Napoles e Rio de Janeiro, de 1 ás 5 da tarde, rua São José, 56, sob. teleph. C. 2155. (5979)

Para normalistas

Casa a DAVID FERRO

tem á venda uma linda collecção de

PASTAS DE COURO

Rua 7 Setembro, 124

(5997)

GONORRHÉA

Cura radical, 90$000; rua dos Andradas n. 52, sobrado, de 1 ás 3 1|2. (G. 10.435.)

CABELLEIREIRA

Tinge-se cabello em todas as côres: preto, castanho escuro e claro; louro, bronzeado, vermelho, acajú com Henné; lavagem de cabeça. Ondulação Marcel a 3$000. Vendem-se postiços, ultimos modelos. — Trabalha-se em cabello caído.

— MME. AUGUSTA —

Rua Uruguayana n. 22, sobrado, Teleph., Cent., 1551. (G. 7859)

COFRES BERTA

Incontestavelmente são os melhores

141, URUGUAYANA, 141

14992

OURO

Prata, platina, brilhantes, compram-se e pagam-se bem; na praça Tiradentes n. 64 — CASA GARCIA. (1728)

BRADFORD (England) —

Manufacturers and Exporters Woolen, Worsted and Cotton Piece Goods are open to appoint Agent for Brasil. One having held similar position and having personal connection with the best wholesale houses. Can offer unlimited support to active progressive gentleman. Write in strict confidence, enclosing Bank and Commercial references to Box 839, William's Advertisement Offices, Bradford — ENGLAND. (5793)

Quereis ganhar dinheiro?

Usae em vossas refeições a maravilhosa Agua Mineral Natural.

VITA

porque, sendo a mais magnesiana do Brasil, garantirá a vossa saude.

A saude é ouro

Quereis uma caixa?

Telephonae:

N. 5325

(G 9754)

SITIOS

Vendem-se dois sitios no Caminho do Porto da Pedra, municipio de S. Gonçalo, em Nictheroy, passando proximo duas linhas de bondes. Mede um 53 mil metros quadrados e o outro 13 mil; ambos plantados de arvores fructiferas e tendo o primeiro boa casa de moradia. Informa-se na rua General Severiano n. 136 — Botafogo. (G. 9.603.)

Fabrica de materias corantes

Para massas alimenticias, confeitarias e balas, são productos vegetaes e não contêm materia nociva á saude publica. Garanto os meus productos. Tenho uma serie de essencias para fabrico de licores e xaropes. J. A. Miranda, rua Barão de S. Felix n. 26 — Rio de Janeiro. (6.604.)

Lulu' Pomerania

Vende-se uma linda n. 2, toda preta, com 14 mezes de edade, por preço modico. Rua dr. Felix da Cunha n. 48. Largo da Segunda-Feira. (G. 9.750.)

Ideal mistura de cereaes

(AVEIA, CENTEIO, CEVADA E TRIGO)

O mais poderoso fortificante prescripto pelas summidades medicas. "Casa da India", rua do Ouvidor n. 57. (5825)

HERNIA

Cura radical, 500$000; rua dos Andradas n. 52, sobrado, de 1 ás 3 1|2. (G. 10.435.)

Cura radical

Da GONORRHÉA CHRONICA ou RECENTE, em poucos dias por processos modernos, sem dor, garante-se o tratamento. Tratamento pela electricidade, 606 e 914. Vaccinas de Wright. Assembléa n. 54. Das 9 ás 11 e 12 ás 18 — Dr. Pedro Magalhães. — 8 ás 9 — SERVIÇO NOCTURNO. (G. 7882)

CENTRO GERAL

Desconto de titulos commerciaes em Bancos e com capitalistas; abertura de conta corrente nos Bancos, com credito estipulado, qualquer outra operação nos Bancos, cobrando o CENTRO GERAL modica commissão.

O CENTRO GERAL tem um completo serviço de informações, pela qualidade de seus informadores.

O CENTRO GERAL espera que seus committentes só apresentarão a desconto os titulos provenientes de operações reaes.

Escriptorio: RUA URUGUAYANA, 77 — salas 4 e 5. Telephone NORTE, 6023.

(G. 10493)

Gabinete Electro-Dentario

R. Loyo, cirurgião dentista, communica aos seus clientes e amigos que reabriu o seu consultorio dentario á rua da Assembléa n. 123, 1º andar, onde poderá ser encontrado todos os dias uteis, das 9 1|2 ás 16 horas. (G. 9.613.)

Occasião extraordinaria

Traspassa-se fabrica de charutos de marcas afamadas e registradas, de grande consumo. Tem licença, registro, etc. Vende-se baratissimo, devendo o dono sair para a Europa. Informações telephone Central n. 4.362. (G. 10.378.)

CURA DA GONORRHEA

O dr. Raul Rocha, com 10 annos de pratica do tratamento da gonorrhéa ou blenorrhagia chronica, garante a cura radical desta doença, ainda mesmo nos casos mais rebeldes, com inflammação da urethra posterior, prostata vesiculas seminaes e epididymo, fazendo desapparecer para sempre a GOTTA MILITAR e os FILAMENTOS, e restabelecendo a potencia nos casos frequentes, em que se ache compromettida pela neurasthenia sexual. Consultas das 2 ás 6, ou a qualquer hora préviamente marcada, á rua Sete de Setembro n. 195 (6108)

MOÇAS

De boa apparencia, que queiram trabalhar em theatro como coristas, em uma companhia de primeira ordem, fóra desta capital, de empreza garantida, com bom ordenado, dirija-se á avenida Gomes Freire n. 75, sobrado. (G. 10.302.)

FAZENDA

Vende-se uma perto da cidade do Pirahy, com 17 1|2 alqueires de boas terras, muita agua, quatro nascentes, uma cachoeirinha, pasto, muita matta, casa coberta de telha, paiol, etc. Trata-se na rua Araujo Gondim 62, Leme. (G. 10.327.)

COLLEGIOS

A ESCOLHA DE UM COLLEGIO

TODOS PREFEREM

GYMNASIO PIO AMERICANO

(6580) RUA TEIXEIRA JUNIOR, 48.

Collegio Sylvio Leite

Internato, semi-internato e externato. Rua Mariz e Barros, 256 a 262. Teleph. Villa 1252. Cursos preliminar, primario, secundario, commercial e especial de preparatorios para admissão ás escolas superiores, com programmas equiparados aos do Collegio Pedro II. Aulas de theoria musical, canto, piano, violino e mais instrumentos. Ensino pratico de linguas vivas. Instrucção militar, com direito á caderneta de reservista no fim do curso. Cuidadosa preparação intellectual, com obrigatoriedade rigorosa de estudo e alliada á educação moral, civica e religiosa, esta ultima facultativa e sob o ponto de vista catholico. Tratamento de familia, sendo as refeições dos alumnos as mesmas do director e professores. (4896)

MICROSCOPIO

Vende-se um quasi novo. Trata-se á rua da Misericordia n. 106. (G. 9.691.)

Pension Familiaire

Chambres et appartements richement meublées, jolie vue sur la baie, cuisine de premiere ordre, tramways a la porte, cinq minutes de la ville, prix moderés. Praia do Russell n. 52. (G. 9.796.)

Familiar Pension

To let large and confortable rooms and appartments, splendid view on bay. Terms moderati. Praia do Russell 52. (G. 9.797.)

GLOBÉOL

é o combustivel ideal do Motor humano

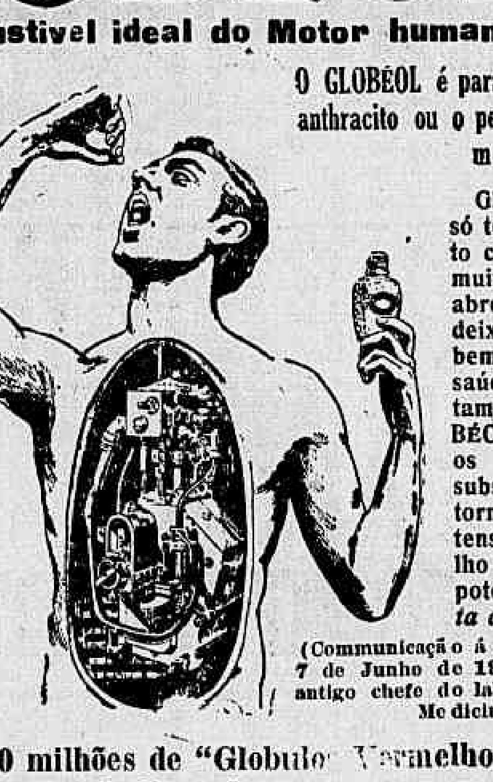

Verdadeiro serum da fadiga

Anemia

Convalescença

Tuberculose

Neurasthenia

Crescimento

Formação da moça

Edade critica

Insomnias

Tabés

Paralysia

O GLOBÉOL é para o organismo o que o anthracito ou o petroleo são para o motor mecanico.

GLOBÉOL fórma por si só todo um tratamento muito completo da anemia. Dá muito rapidamente forças, abrevia a convalescença, deixa uma impressão de bem-estar, de vigor e de saúde. Especifico do esgotamento, nervoso, o GLOBÉOL regenera e alimenta os nervos, reconstitue a substancia *grise* do cerebro torna o espirito lucido, intensifica o poder do trabalho intellectual e eleva o potencial nervoso *Augmenta a força de viver.*

(Communicação á Academia de Medicina de 7 de Junho de 1900, pelo Dr. Joseph Noé, antigo chefe do Laboratorio da Faculdade de Medicina de Paris).

8 pilulas de Globéol dão 500 milhões de "Globulos Vermelhos Novos" ou seja um calice de licor de sangue.

Um homem globéolisado vale por dois

VENDE-SE EM TODAS AS BOAS PHARMACIAS E DROGARIAS DO BRASIL.

Agentes geraes para o Brasil — FERREIRA & VASCHY — 113, R. General Camara — Caixa do Correio 624. (8621)

AVISOS MARITIMOS

Sociedade Anonyma Martinelli

Rio de Janeiro S. Paulo—Santos—Genova

SAQUES

Sobre: Portugal, Ilhas, Hespanha, Italia, Hollanda, França, Inglaterra e Nova York.

As taxas mais modicas do mercado, entregando-se as letras immediatamente.

CAMBIO

Venda e compra de moedas de todos os paizes.

UNICA CONCESSIONARIA DO AFAMADO APERITIVO DIGESTIVO: FERNET-BRANCO

Séde: AVENIDA RIO BRANCO, 106 e 108

Rio de Janeiro

6565

Liverpool, Brasil and River Plate Steamers

Linha Lamport & Holt

O paquete

HERSCHEL

Sairá na primeira quinzena de Abril para

LEIXÕES

Este paquete foi expressamente construido para transporte de passageiros de terceira classe, em camarotes com duas, tres e quatro camas.

PREÇO DA PASSAGEM DE TERCEIRA CLASSE, 295$000 INCLUINDO O IMPOSTO.

Para passagens e mais informações, tratar com os agentes

Norton Megaw & Co. Ld.

Rua da Saude, 29 - Teleph. Norte 47

(6014)

Lloyd Brasileiro

Serviço geral de navegação brasileira —Praça Servulo Dourado (Entre Ouvidor e Rosario) — Telephone, 2401. Norte — LINHAS POSTAES.

LINHA DO SUL

Saidas de 10 em 10 dias, ás 10 horas da manhã.

O paquete

Servulo Dourado

Sairá amanhã, sabbado, 20, para: Santos, Paranaguá, Antonina, São Francisco, Itajahy, Florianopolis, Rio Grande e Montevidéo.

LINHA DO PARANA'

O Paquete

OYAPOCK

Sairá amanhã, sabbado, 20, para: Colonia de Dois Rios, Angra dos Reis, Paraty, Ubatuba, Caraguatatuba, Villa Bella, S. Sebastião, Santos, Cananéa, Iguape, Paranaguá e Guaratuba.

O Lloyd Brasileiro não se responsabiliza pelas mercadorias que entrarem nos seus armazens sem as respectivas ordens de embarque, nas quaes serão declarados vapor e armazem respectivos.

OURO e PLATINA

Prata, de 50 a 200 réis; joias com brilhantes e pedras preciosas; compram-se e quem melhores preços paga é a casa da rua Buenos Aires n. 216, (antiga do Hospicio), officina de ourives e lapidação de diamantes. (G. 9.790.)

VIAS URINARIAS

Syphilis, molestias venereas e da pelle. Gabinete Electrotherapico do Dr. Belmiro Valverde

Docente da Faculdade e da Academia de Medicina.

Tratamento rapido e garantido dos estreitamentos da uretra, gonorrhéas, cystites, hydroceles e hemorroidas. Exame directo da bexiga e uretra por apparelhos proprios.

Consultorio: Largo da Carioca, 10, da 1 ás 6. Tel. 209, Central. (4895)

Cabelleireiro Müller

Executa todos os trabalhos em cabellos postiços, especialista em pinturas de cabellos. Ondulação Marcel. Serviço a domicilio. Rua do Cattete n. 300, 1º andar, largo do Machado. Telephone Beira Mar 959 (ou 868). (G. 10.461.)

ERYSIPELA E ECZEMA

por mais antigas que sejam, garante cura radical mme. Medina, á rua do Lavradio n. 182, loja; o remedio é externo. Telephone Central n. 3146. (G. 10.504.)

Molestias da pelle

de qualquer especie e caracter por mais antigas que sejam; garante-se cura radical, mme. Medina, rua do Lavradio n. 182, loja; o remedio é externo. Telephone Central n. 3.146. (G. 10.504.)

KOLA SOEL de Sarmento Barata professor da Faculdade de Medicina de Porto Alegre é o unico medicamento que existe para combater a fraqueza e para a cura das molestias do estomago, lymphatismo, convalescença, exgottamento nervoso.

Depositos:

Araujo Freitas & C.

Rodolpho Hess & C.

(5490)

GONORRHÉA

Tratem-se com plantas medicinaes. Resultado certo e inoffensivo. Experimentem! Flora Brasil, largo do Rosario n. 3. (G. 10.425.)

Herva divina

Cura qualquer tosse rebelde, catharrhos, pigarro, rouquidão, etc. Flora Brasil, largo do Rosario n. 3. (G. 10.424.)

Prisão de ventre

A cura garantida, rapidamente por meio de plantas medicinaes. Resultado positivo. Flora Brasil, largo do Rosario n. 3. (G. 10.426.)

SALA

Aluga-se uma espaçosa de frente; rua Conselheiro Saraiva n. 25, 1º andar. (G. 10.419.)

PREDIOS

Vendem-se os predios da rua Pedro Gomes ns. 106 e 108, em Realengo, com quartos, salas, W. C., banheiro, despensa e mais accommodações para familia; e mais o predio da mesma rua de n. 110, com tres salas, 3 quartos, despensa, banheiro, bom gallinheiro, grande terreno com arvores fructiferas. Informações á rua do Retiro n. 71, em Bangu', com a proprietaria, ou á rua da Alfandega n. 72, sobrado, das 3 1|2 ás 5 horas, com Arnaldo Trilho. (G. 10.420.)

APPARTEMENT

Aluga-se um a casal estrangeiro, com todo o conforto moderno; rua Buarque de Macedo n. 33. Phone Beira Mar n. 2.764. (G. 10.421.)

SYPHILIS

Tratamento completo (medicamento e applicação, 200$000). Rua dos Andradas n. 52, sobrado, de 1 ás 3 1|2. (G. 10.434.)

URUCUM

Compra-se descascado e bem secco, á rua Barão de S. Felix n. 26 — J. A. Miranda. (6.603.)

DÓE O DENTE?

PULPISINA BARROS cura INSTANTANEAMENTE. Deposito: rua da Misericordia n. 46, sobrado. (G. 10.460.)

COPACABANA

Vende-se uma casa com tres quartos, duas salas, etc. Preço 20 contos, renda 3:100$000 annuaes. Tratar com Santos Moreira, rua General Camara n. 26, sobrado. Telephone Norte n. 186. (G. 10.457.)

Palacete á venda em Copacabana

Vende-se em uma das melhores ruas de Copacabana, um bem construido palacete com vastas accommodações para residencia de familia de alto tratamento. Informações á rua Figueiredo Magalhães n. 96, em Copacabana ou pelo telephone Ipanema n. 714. (G. 10.456.)

Material de demolição

Precisa-se adquirir, na rua da Alfandega n. 148, um tubo de ferro galvanizado, de 9 metros, de 2 1|2", um canno de chumbo de 5 metros, de 1 1|2"; um dito, dito, de 1m,50, de 2 1|2". (G. 10.449.)

HEMORRHOIDES

recentes ou antigas, seccas ou sangrentas; garante cura radical mme. Medina, rua do Lavradio n. 182, loja; o remedio é externo. Tel. Central 3146. (G. 10.504.)

Guttapercha bruta para industria

Firma importante deseja adquirir este artigo. Informações para caixa do Correio n. 2174. (G. 10.427.)

CASA

Aluga-se ou vende-se uma esplendida casa á rua Vinte de Novembro n. 338, Ipanema. Trata-se com dr. Moura, á rua dos Ourives n. 29, das 4 ás 6 horas, ou á rua Honorio Barros n. 6 — Botafogo. (G. 9.808.)

Fazenda á venda

Vende-se uma no municipio de Ararã, na Estrada de Ferro Goyaz, hoje Oeste de Minas, na estação de Campos Altos, antiga Urubu'. Compõe-se a dita fazenda de mil alqueires de campos de excellentes pastagens, 200 alqueires de invernada de capim gordura e alguma cultura. Tem optimas e abundantes aguadas, clima admiravel, com duas casas de residencia, uma a 100 metros da estação. E' dividida. O proprietario abaixo assignado compromette-se a dar medida á mesma fazenda, se os pretendentes o exigirem. Dirijam-se a elle, para melhores informações, com o seguinte endereço: E. F. Goyaz, estação de Campos Altos. Frederico Alves Franco. Preço 300 contos. (G. 9.743.)

ESCRIPTORIO

Preciso alugar no centro da cidade, em escriptorio já montado, um pequeno espaço que se possa collocar uma secretaria e duas cadeiras e attender os clientes, das 2 ás 6 horas. E' para negocio decente. Carta para M. M. na redacção desta folha. (G. 9.725.)

COMMODOS

Um casal decente com um filho precisa alugar em casa de familia de todo respeito, uma sala e um quarto que tenham communicação, sem mobilia, sem ou com pensão, e cuja casa não tenha outros inquilinos. Carta para M. M. na redacção desta folha. (G. 9.724.)

5:000$000

Uma senhora, que luta com difficuldades, desejando montar uma lavanderia, para se manter honestamente com uma filha moça, precisa da quantia de cinco contos, dando como garantia o proprio negocio. Quem desejar fazer esta caridade dirija carta a esta redacção para Maria Emilia da Silva. Negocio serio. (6.607.)

MACHINAS DE ESCREVER

Vendem-se as seguintes: Royal, Monarch, L. C. Smith Bros e Adler, de 200$000 a 300$000; na rua do Ouvidor n. 45, sala 3 — Gerhard & Kramarski. (G. 10.458.)

Dentaduras duplas — superior e inferior — com ou sem molas de ouro, das mais aperfeiçoadas e indispensaveis á bôa mastigação e ao embellezamento da bocca. Durabilidade garantida. Preços razoaveis. — No consultorio electro-dentario do **Professor DR. SILVINO MATTOS, á rua Uruguayana, 1 e 3**, canto da rua da Carioca, em frente ao largo da Carioca; das 7 horas da manhã ás 5 da tarde, todos os dias. Tel. 1555 C. (G 9768)

FAZENDA A' VENDA

MUNICIPIO DE REZENDE

Vende-se, distante 12 kilometros desta cidade, uma excellente fazenda mixta, com 170 alqueires geometricos, sendo mais ou menos 100 em optimas pastagens, 50 em matta e 20 em lavoura. 100 mil pés de café de 8 annos com fruta, para quatro mil arrobas e 20 mil de 1 anno, 220 cabeças de gado de criar, 30 bois carreiros com tres carros arreiados. Burros de carga e animaes de custeio. A producção de leite é de 150 a 200 litros diarios. Porcos de criar e na seva. Milho para colher. Bemfeitorias, casa de morada, tulhas, terreiros de alvenaria, machinas de café, engenho de assucar, machinismo para farinha. Tem canna e mandioca para apurar. A fazenda está completamente cercada e dando lucros que podem provar. O motivo da venda não desagrada ao pretendente. Preço: 170 contos. Informações com o sr. Onidio Rocha, em Rezende. (6.606.)

Adeanta dinheiro

o advogado dr. M. P. Ferreira, para custas processuaes, principalmente em inventarios, Rua da Quitanda n. 60, sobrado. Tel. Central n. 2.667. (G. 10.076.)

SALA NO CENTRO

A casal distincto aluga-se com ou sem pensão, uma bonita sala de frente, á avenida Rio Branco n. 179, 2º andar. Telephone Central n. 3.240. (G. 9.675.)

EMPREGADO

Precisa-se de um empregado com pratica de botequim e tendinha, ler e escrever, de 30 a 40 annos; á rua Manoel Victorino n. 64. (G. 10.358.)

CLICHÉS

Compram-se clichés de joias, relogios, machinas de escrever e de costura, armas, moveis, calçado e de outros artigos; á praça Tiradentes n. 74. Rio. (6.181.)

ASTHMA!

Ou bronchite asthmatica, só obtem a cura com o Elixir anti-asthmatico de "Bruzzi". A maior descoberta do mundo! A venda nas drogarias e pharmacias. (G 4226)

CASA NOBRE

Vende-se no Cosme Velho, bella vivenda de architectura ingleza, no centro de grande parque com 70 metros de frente. Informa-se com o sr. Mariz, avenida Rio Branco n. 25, 1º andar. (G. 10.350.)

Cofres e registradora

Vendem-se um cofre Schubb's 120x70, um dito Milneres, 135 x 75, um dito Bertha, com duas portas, 115 x 95 e outros tamanhos diversos; secretarias, carteiras collegiaes, divisões, cadeiras, mezas, moveis avulsos e de guarnição, machinas registradoras. Vendem-se, compram-se e trocam-se, á rua Frei Caneca ns. 9 e 11. Tel. C. 5.092. (G 9256)

SO' ESTE MEZ

10 % de abatimento em todos os preços marcados, na Joalheria Valentim, rua Gonçalves Dias n. 37. Telephone Central n. 994. (G. 4.939.)

Prata da Monarchia

Compra-se com agio grande; notas da caixa e nickel, compram-se e vendem-se. Casa Reis, rua da Candelaria n. 32. Telephone Norte n. 1.261. (G. 10.346.)

Mobilias e piano

Vendem-se uma rica sala de jantar moderna, 16 peças, um dormitorio de peroba e um bom piano Sponnagel, quasi novo; na avenida Mem de Sá n. 12, Lapa. (G. 9.645.)

20 ANNOS DE SUCCESSO

Tratamento racional de todas as feridas, darthros, empigens, etc., pela pomada anti-herpetica de Brito. Dep. Drogaria Pacheco e em todas as pharmacias. (G. 4.966.)

Pensão á venda

Vende-se uma bem montada pensão familiar, numa das melhores ruas proximo ao Largo do Machado. Cartas para Lima, nesta redacção. (G. 10177)

SOCIO

Precisa-se para grande pharmacia, fazendo bom negocio, antiga e installada em grande predio em rua muito central, para dar-lhe desenvolvimento; informações com o sr. Roque. Rua da Quitanda 83, 1º andar. (G 10231)

Feridas e tumores

de qualquer especie e caracter, garante cura radical, mme. Medina, á rua do Lavradio n. 182, loja; o remedio é externo. Telephone Central n. 3146. (G. 10.504.)

PRATICO DE PHARMACIA

Precisa-se de um bom pratico que dê referencias, servindo mesmo do interior. Dá-se casa, comida, ordenado de 130$000 a 150$000. Cartas neste jornal a H. R. (6.624.)

ESQUELETO

Vende-se meio, completo, por 80$000. Com o academico Pereira, á rua Corrêa Dutra n. 68, sobrado, das 8 ás 11 da manhã. (G. 10.298.)

VENDAS EM LEILÃO

Leilão de penhores

EM 25 DE MARÇO

Delgado, Silva & C.ª

179, RUA SETE DE SETEMBRO, 179

Rogam aos Srs. mutuarios reformarem até a vespera do leilão as suas cautelas vencidas. (G 8920)

Leilão de penhores

Em 24 de março de 1920

J. MENDES & Cia.

Becco do Rosario, 9

Das cautelas vencidas, podendo ser reformadas ou resgatadas até á hora do leilão. (G 10003)

Leilão de penhores

Em 26 de Março de 1920

Casa Gonthier

Fundada em 1867

Henry & Armando

45 — RUA LUIZ DE CAMÕES — 47

Fazem leilão dos penhores vencidos e avisam aos srs. mutuarios que podem reformar ou resgatar as suas cautelas até á vespera do leilão. (G 10040)

Leilão de Penhores

Em 23 de Março de 1920

DIAS & MOYSÉS

Rua Barbara de Alvarenga, 14

Fazem leilão de todos os penhores vencidos e avisam os senhores mutuarios que podem reformar ou resgatar as suas cautelas até á hora de principiar o leilão. (5827)

Leilão de penhores

Em 27 de Março de 1920

J. LIBERAL

Rua Luiz de Camões 58 e 60

Roga-se aos srs. mutuarios reformarem as suas cautelas vencidas até á hora do leilão. (5833)

Leilão de Penhores

EM 20 DE MARÇO

M. GOMES & C.ª

13, TRAVESSA DO ROSARIO, 13

Das cautelas vencidas podendo os srs. mutuarios REFORMAR ou resgatar as suas cautelas até á hora de principiar o leilão. (6101)

Implorando a caridade

ANGELA PECORARO, viuva, com 86 annos de edade, completamente céga e paralytica;
AMANCIA, viuva, com 58 annos de edade, quasi céga;
ANNA DO AMARAL, viuva, céga e além disso doente e sem ninguem em sua companhia, recolhida a um quarto;
BERNARDINA, 74 annos;
CARLOTA, pobre velhinha sem recursos;
ELVIRA DE CARVALHO, pobre céga e sem amparo da familia;
FRANCISCA DA CONCEIÇÃO BARROS, céga de ambos olhos e aleijada;
ENTREVADA, r. Senhor de Mattosinhos, 34, doente, impossibilitada de trabalhar, tendo duas filhas, sendo uma tuberculosa;
JOÃO DA CRUZ — Menino cégo, paralytico e mudo, sem recursos;
JULIETA e EMILIA, duas pobres irmãs.
LUIZA, viuva, com oito filhos menores;
SOARES, viuva, velha sem poder trabalhar;
MARIA EUGENIA, pobre velha, sem o menor recurso para a sua subsistencia;
SANTOS, viuva, com 68 annos de edade, gravemente doente de molestias incuraveis;
VIUVA DE UM JORNALISTA, sem o menor amparo;
THEREZA, pobre ceguinha sem auxilio de ninguem.

Amas seccas e de leite

ALUGA-SE boa ama secca asseiada e carinhosa, com boas referencias; á rua do Senado 36, telephone Central, 867. (G 10485) A

ALUGA-SE uma moça branca, para ama de leite, 1º filho, examinada pelo Dr. Moncorvo; á rua do Paysandú 154, casa 16. (G 10477) A

AMA secca; precisa-se de uma com 14 a 16 annos, que seja carinhosa e dê referencias, á rua Santa Genoveva n. 18, bairro Santa Genoveva, em S. Christovão. (G 10422) C

OFFERECE-SE uma ama de leite, portugueza, moça, com muito leite, forte, sadia, carinhosa e com exame medico. Trata-se á rua Valladares n. 29, em Copacabana. (G 9776) A

Cozinheiros e cozinheiras

ALUGA-SE perfeita cozinheira de forno e fogão, com referencias; r. Senado 36, teleph. 867, Central. (G 10485) B

ALUGA-SE uma perfeita cozinheira do trivial, com pratica e referencias; á rua do Senado n. 36, telephone Central, 867. (G 10485) B

ALUGAM-SE na "Empresa do Povo", perfeitas cozinheiras de forno e fogão e trivial; e peritas arrumadeiras, copeiras, amas seccas, dando referencias de sua conducta na ultima casa em que trabalhou; faça obsequio teleph. Central, 867. (G 10485) B

ALUGA-SE perfeita arrumadeira, portugueza, para hotel ou pensão; boas referencias. Informações na rua Senado 36, teleph. 867, Central. (G 10485) B

ALUGA-SE excellente cozinheira do trivial, dormindo no aluguel ou fóra; mais informações pelo telephone, 31, Sul. (G 9557) B

ALUGAM-SE cozinheiras, cozinheiros, copeiras, arrumadeiras, amas seccas e lavadeiras; rua Treze de Maio n. 40, tel. 2888, C., antigo Rodrigues. (G 10007) B

ALUGAM-SE uma cozinheira e uma lavadeira; r. Treze de Maio 40, tel. 2888, C., Rodrigues. (G 9623) B

ALUGAM-SE boas cozinheiras, mocinhas e outras, honestas, fieis e da roça, pedidos para Pavuna, Est. do Rio, a Agenor Portugal. (Enviem sellos). (G 10161) B

ALUGA-SE bom cozinheiro para pensão de familia. Rua Lavradio 204, teleph. C. 5509. (G 10469) B

ALUGAM-SE perfeitas cozinheiras do trivial, dormindo fóra. R. Frei Caneca 40, sob. (G 10443) B

ALUGAM-SE perfeitas cozinheiras de forno e fogão. R. Frei Caneca 40, sob. (G 10443) B

ALUGA-SE uma moça para casa de tratamento, para cozinhar com perfeição o trivial; rua Santa Luiza n. 33, casa 33. (G 9735) B

COZINHEIRAS de forno e fogão, lavadeiras, meninas e outras criadas — Precisam-se na R. Hospicio n. 214. (G 10315) B

OFFERECE-SE um cozinheiro de côr, com pratica de pensão ou commercio; rua Bento Lisbôa n. 92. Thel. Beira Mar. 148. (G 10288) B

PRECISAM-SE cozinheiras; pagase 50$, 60$ a 90$; rua 13 de Maio n. 40, loja — Rodrigues. (G 9624) B

PRECISA-SE de uma boa empregada para todos os serviços de pequena familia; á rua dos Invalidos n. 69, sobrado. (G 9822) B

PRECISA-SE de uma boa cozinheira e mais serviços leves, para um casal; rua Sant'Anna n. 13, casa 7. (G 10319) B

PRECISA-SE de uma creada para cozinhar, lavar e passar, para pequena familia, á rua Senador Jaguaribe n. 5, 1ª rua da rua 24 de Maio. (G 10225) B

PRECISA-SE de uma boa cozinheira para casa de familia; rua Barão de Mesquita n. 36. (G 9720) B

PRECISA-SE de uma cozinheira do trivial; rua F. Francisco Xavier n. 671. (G 9792) B

IMPOTENCIA

espermatorrhéa, neurasthenia, estreitamento urethraes, molestias das senhoras, das vias urinarias, syphilis, hydrocele. Tratamento *electro-medico especial*, rapido, certo, pelo DR. CAETANO JOVINE, da Faculdade de Medicina de Napoles e habilitado por titulos da do Rio de Janeiro. — Consultas de 1 ás 5. Rua S. José 56. sob. Tel. 2155, Central (4574)

PRECISA-SE de uma creada para lavar e cozinhar, á rua Magalhães Castro n. 155 — Riachuelo. (G 9698) B

PRECISA-SE de uma arrumadeira, e uma cozinheira; rua Barão de Iguatemy n. 14 — Praça da Bandeira. (G 9782) B

PRECISA-SE de uma boa cozinheira para pequena familia, na rua Costa Bastos n. 16. (G 10439) B

PRECISA-SE de uma cozinheira, que lave alguma roupa. Professor Gabizo n. 196. (G 10285) B

PRECISAM-SE urgente de todas creadas e meninas sem emprego; rua Hospicio 214. (G 8251) C

Empregos diversos

ALUGA-SE um empregado para lavar automoveis e mais alguns serviços, em casa de familia; rua do Cattete n. 277, armazem; telephone n. 793, Beira-Mar. (G 9766) D

ALUGAM-SE 20 cozinheiras, lavadeiras, amas seccas e de leite, copeiras, arrumadeiras e meninas; rua Senhor dos Passos n. 48, sobrado; telephone 3278, Norte. (G 9701) D

ALUGA-SE uma pequena branca ou de côr, para serviços leves, pequena familia; rua Francisco Muratori n. 13. (G 10384) D

VERMIFUGO ROYAL

Preparado com o principio activo usado pela commissão Rockfeller, para combater os vermes intestinaes. — V. Werneck & C., Granado & C., e R. Carmo Netto, 58. (5171)

PRECISA-SE um ajudante de cozinheiro, com pratica de casa de pensão, na rua General Polydoro, 268 — Botafogo. (G 10320) B

PRECISA-SE de uma creada que saiba cozinhar para casal de familia sem filhos; ordenado 40$; á rua Marechal Floriano Peixoto n. 163. (G 9784) B

Creados e creadas

ALUGA-SE um excellente copeiro, afiançado, e mais um ajudante; têm carteira de conducta. Informações pelo teleph. 867, Central. (G 10485) C

ALUGAM-SE amas seccas e copeiras, novas e carinhosas; ordenados, de 35$ a 40$; rua Senhor dos Passos n. 48, sobrado; telephone 3278, Norte. (G 9701) D

COSTUREIRA — Offerece-se para casa de familia; cose por figurino, a 5$ por dia; chamados pelo Tel. B. Mar. 220. (G 6817) D

CARPINTEIRO — Precisa-se; á rua do Glattoso n. 231. (G 10315) D

OFFERECE-SE um ajudante de pratico de pharmacia com 3 annos de pratica. Cartas a J. Pinto. (G 10437) D

PRECISA-SE de costureiras de vestuarios de creanças, nas officinas, rua Frei Caneca n. 12. (G 10372) D

PRECISA-SE de um official de ourives, na rua do Lavradio n. 13, loja. (G 10299) D

PRECISA-SE de bordadeiras á mão e de aprendizes, para coser; rua Barão de Itapagipe n. 127. (G 10454) D

PRECISA-SE de uma moça de côr para arrumadeira, á rua Dias da Silva n. 24 — Pedregulho. (G 10347) D

PRECISA-SE uma perfeita bordadeira á mão; rua da Assembléa n. 69, loja. (G 10432) D

PRECISA-SE de bons torneiros; á rua Silva Manoel n. 75. (G 10428) D

PRECISA-SE de mocinha para escriptorio, 2 dactylographas em inglez e uma em portuguez. Empresa Sul Americana, rua 1º de Março n. 4, 2º andar. (G 10431) D

PRECISA-SE de cozinheiras, lavadeiras, amas seccas, copeiras, arrumadeiras e meninas; rua Senhor dos Passos n. 48, sobrado. (G 9701) D

PRECISA-SE de um rapaz para serviços leves; á rua S. Francisco Xavier n. 671. (G 9791) D

PRECISA-SE de uma pequena até 12 annos, na rua Marechal Rangel n. 8 — Cascadura. (G 9707) D

PRECISA-SE de um ladrilheiro, na rua de Sant'Anna n. 189. (G 10403) D

PRECISA-SE de bons officiaes carpinteiros, na rua General Camara n. 121. (G 9737) D

UM mocinho offerece-se, para auxiliar de pharmaceutico; cartas nesta redacção, á J. A. (G 9528) D

Casas e commodos

centro

ALUGA-SE um sobrado na rua Marechal Floriano Peixoto; informa-se na r. da Assembléa 117, sobrado, sala 3. (G 10413) E

ALUGA-SE, proximo ao largo de S. Francisco, um sobrado, com 3 quartos e 2 salas, por 350$; inf. Assembléa 117, sob. (G 10413) E

ALUGA-SE, proximo ao centro, um sobrado com 2 quartos e 2 salas; informa-se na rª da Assembléa n. 117, sob., sala 3. (G 10413) E

ALUGA-SE grande predio á rua Senhor dos Passos n. 139, com um bello armazem; acceita-se proposta á rua da Alfandega n. 72, sobrado, com o sr. Duarte de Almeida. (G 10430) E

920

é o unico depurativo que a classe medica aconselha e até os proprios clinicos da Hygiene, como o unico que não é "panacea"

Deposito geral: **DROGARIA BAPTISTA.** Rua dos Ourives 30 e em todas as boas Pharmacias e Drogarias. (6191)

ALUGA-SE para hoje excellente arrumadeira; sabendo costurar; na rua do Senado, 36, telephone Central, 867. (G 10485) C

ALUGAM-SE um bom cozinheiro de forno e fogão; 1 ajudante de 15 annos e tambem um rapazinho, marmiteiro; todos com carteira; r. Senado n. 36, teleph. 867, Central. (G 10485) C

ALUGA-SE boa arrumadeira; dá optima referencia. Rua do Lavradio 204, teleph. C. 5509. (G 10469) C

ALUGA-SE perfeita lavadeira e engommadeira, na rua Real Grandeza n. 18, teleph., Sul, 31. (G 9559) C

PRECISA-SE de dobradores costureiros; r. S. José n. 68, encadernação. (G 10373) D

PRECISA-SE de uma moça branca ou de cor, para serviços leves; pequena familia; trata-se á rua Gonçalves Dias n. 4, loja de chapéos. (G 10385) D

PRECISA-SE bom ferreiro serralheiro habilitado, é excusado apresentar-se quem não tenha boas referencias. Dirigir-se á rua do Hospicio n. 29, 2º andar. (G 19334) D

PRECISAM-SE costureiras, para trabalhar em manteaux e costumes para senhoras; rua 7 de Setembro n. 134 — Paraizo das Creanças. (6178) D

V. Ex. sente-se cansado?

Tome uma Capsula de Quinotheina e verá como volta immediatamente ao seu estado normal. Quinotheina é diuretica, analgesica e tonica.

Infallivel na cura immediata da grippe; febres; dôres de cabeça; nevralgias; rheumatismo; colicas menstruaes, etc. — Depositarios: GRANADO & FILHOS. R. Uruguayana, 91. (5870)

ALUGA-SE uma moça para copeira e arrumadeira, na rua Real Grandeza n. 183, telephone, Sul, 31. (G 9556) C

ALUGA-SE uma moça para qualquer serviço em casa de familia de tratamento. Rua Barcellos 46, São Christovão. (G 10446) C

ALUGA-SE perfeita lavadeira e engommadeira afiançada. R. Frei Caneca 40, sob. (G 10443) C

ALUGA-SE uma perfeita arrumadeira branca. R. Frei Caneca 40, sob. (G 10443) C

PRECISA-SE de cozinheira de forno e fogão e outras do trivial. R. Frei Caneca 40, sob. (G 10443) C

PRECISA-SE de dois officiaes de serralheiro e de dois aprendizes; rua Lins de Vasconcellos n. 283. (G 9491) D

PRECISA-SE de um bom impressor em Bromureto; das 7 ás 12 e das 16 ás 18. Rua do Riachuelo, 214. (G 10498) D

PRECISAM-SE de carpinteiros; na rua da Prainha n. 42. (G 10486) D

PRECISAM-SE de passadeiras, ajoureiras e costureiras, para vestidos. R. Visconde Itauna, 88. (G 10475) D

PRECISA-SE de um carpinteiro desembaraçado e perfeito; na rua Silva Manoel n. 145. (G 10473) D

Gonorrhéa... CURA RADICAL...

AGUDA ou CHRONICA
Assembléa, 54
9 da manhã ás 9 da noite
Dr. Pedro Magalhães
(G 9664)

PRECISA-SE de duas empregadas boas, uma para cozinhar e outra para lavar e engommar; rua Junqueira Freire n. 53. (G 9772) C

PRECISA-SE de creada edosa, para todo o serviço de pensão, paga-se bem; rua Senhor dos Passos n. 48, sobrado. (G 9701) C

PRECISA-SE de uma empregada para cozinhar e serviços leves; á rua João Rodrigues 55, S. Francisco Xavier. (G 10294) C

PRECISAM-SE copeiras, arrumadeiras; paga-se 40$, 50$, 60$; rua 13 de Maio n. 40, loja. (G 9622) C

PRECISA-SE de um empregado para trabalhar em chacara; trata-se na avenida Passos n. 111-A, sobrado, sala dos fundos. (G 10214) D

PRECISAM-SE perfeitas bordadeiras á mão; paga-se muito bem; avenida Mem de Sá n. 113, sob. (G 8579) D

PRECISAM-SE charuteiros e charuteiras para fabricar charutos á forma, na "Fabrica de Fumos Brasil", á rua Dr. Manoel Victorino ns. 143—145 — Engenho de Dentro. (G 10226) D

PRECISA-SE de um empregado, para serviços leves e tratar de um pequeno jardim, á rua Miguel Fernandes n. 48—Meyer. (G 9542) D

PENSÃO MONROE

14, SENADOR DANTAS

Em frente ao Palacio Monroe — — — T. C. 1579

Bellas salas e quartos exclusivamente para familias distinctas, cozinha de primeira ordem. Fala-se Inglez, Francez e Allemão. (5874)

PRECISA-SE de uma menina para serviços leves, em casa de um casal; na rua Fernandes n. 5 — Engenho Novo. (G 9617) C

PRECISA-SE de uma creada para serviços domesticos; rua Monte Alegre n. 30. (G 10349) C

PRECISA-SE uma creada para cozinhar e lavar. Paga-se 30$ por mez; rua da Lapa n. 80. (G 9553) C

PRECISA-SE de um copeirinho de 14 annos; rua 13 de Maio n. 40, loja, Rodrigues. (G 9819) C

PRECISA-SE de uma creada em casa de pequena familia, para todo serviço, que durma no aluguel; paga-se bom ordenado ou uma pequena para serviços leves; rua Ignacio Goulart n. 161, estação de Sampaio. (G 9321) C

PRECISA-SE de um pequeno de cor, serviços leves; rua Conselheiro Pereira Franco n. 104, Estacio. (G 10149) C

PRECISAM-SE dois empregados, na Praia das Saudades n. 180. (G 10396) D

UMA moça estrangeira procura uma casa grande com arrumadeira e copeira dando referencias de si. R. M. neste jornal. (G 9755) C

PRECISA-SE de um colchoeiro; rua Barão de São Felix n. 54. (G 10247) D

PRECISA-SE de um ajudante de colchoeiro; rua Barão de S. Felix n. 54. (G 9290) D

PRECISAM-SE boas costureiras á mão, para lingerie fina; avenida Mem de Sá n. 113, sob. (G 8578) D

PRECISA-SE de um caixeiro com pratica, para casa de pasto; na R. das Laranjeiras n. 414. (G 9671) P

PRECISAM-SE dois botadores de folhas e um impressor, á rua Senador Pompeu n. 168. (G 9427) D

PRECISA-SE de um moço de 16 a 18 annos, para serviços domesticos e de diversos consultorios, á rua Rodrigo Silva n. 28, sobrado, dando de si as melhores referencias, sem o que é inutil apresentar-se. (G 10440) D

PRECISAM-SE de 2 bons pedreiros. Trata-se á rua 7 de Setembro n. 135, loja, das 7 ás 9 horas da manhã, ou das 5 ás 7 da tarde, com o sr. Weber. (6183) D

PRECISA-SE de bons caixoteiros, na Fabrica Bhering & C.ª, á rua 13 de Maio n. 19. (G 10417) D

ALUGA-SE uma grande sala no primeiro andar da rua Gonçalves Dias n. 30. (G 9087) E

ALUGA-SE um aposento para escriptorio; r. da Assembléa n. 85, 1º andar. (G 9584) E

ALUGA-SE um bom quarto, com pensão, em casa de familia, a um moço sério; na rua de S. José n. 79, 2º andar, proximo á Avenida. (G 10472) E

ALUGA-SE no centro casa com 2 quartos, 2 salas, etc, por 180$. Inf. Rua Rodrigo Silva 26, sob., esq. Assembléa. (G 9807) E

ALUGA-SE o terreno da rua Senador Pompeu n. 167, proprio para deposito de materiaes de construcção; tratar, r. do Carmo n. 39, das 12 ás 15. (G 10344) E

ALUGA-SE uma sala independente para descanso, algumas horas por dia ou por noite; casa de absoluta confiança; rua do Rezende n. 38, urgente. (G 9681) E

ALUGA-SE um bom quarto com pensão, á rua do Ouvidor 162, 2º. (G 9676)

ALUGA-SE um escriptorio com mobilia, luz e telephone; r. Sete de Setembro n. 107, das 2 da tarde em deante. (G 9683) E

ESCRIPTORIO — Precisa-se de uma sala para escriptorio. Trata-se na rua da Carioca n. 13, sob. das 3 ás 4 1/2 com o advogado. (G 10336) E

MOÇA de familia de tratamento precisa de um commodo espaçoso e arejado sem mobilia, no centro da cidade e em casa de familia de todo o respeito. Pede informar o preço minimo para a Caixa Postal n. 1577. (G 10164) E

PRECISA-SE no centro de um primeiro andar, para escriptorio de importante Empreza. Cartas com informações, á J. Pacheco, Caixa Postal, 390. (G 9682) E

QUARTOS. Alugam-se mobilados, com pensão, banhos quentes e frios, e todas as commodidades. Rua Buenos Aires 258, tel. Norte 2830. (G 10499) E

SALA. Aluga-se no centro, serve para medicos, dentistas, advogados, ou escriptorio commercial. Trata-se com dr. Ribeiro. Uruguayana 7, sob.

SALA para descanso, aluga-se uma ricamente mobilada, independente, a cavalheiro distincto. Telephone B. M. 750. (G 8946) E

UMA senhora precisa de um quarto em casa de familia, no centro da cidade; cartas para esta folha, a E. W. (G 10224) E

A LUGA-SE na Av. Mem de Sá casa com 4 quartos, 2 salas, etc., por 430$. Inf. Rua Rodrigo Silva 26, sob., esq. Assembléa. (G 9807) E

ALUGAM-SE duas salas internas, de 1º andar, para escriptorios de medicos ou consignações, á rua Rodrigo Silva n. 28. (G 10441) E

ALUGA-SE uma boa sala de frente para escriptorio na rua Marechal Floriano 153. (G 10429) E

ALUGA-SE um bom quarto, com ou sem pensão, em casa de familia, a rapaz de tratamento, na rua Marechal Floriano n. 153. (G 10429) E

ALUGA-SE um sobrado na avenida Mem de Sá; inf. Assembléa 117, sobrado. (G 10413) E

ALUGA-SE proximo á rua Riachuelo casa com 6 quartos, 3 salas, etc., por 500$. Inf. Rua Rodrigo Silva 26, sob., esq. Assembléa. (G 9807) E

ALUGA-SE um sobrado na r. Senador Pompeu, com 8 quartos e 2 salas; informa-se na r. da Assembléa n. 117, sob., sala 3. (G 10413) E

ALUGA-SE o magnifico predio de dois pavimentos da rua dos Invalidos n. 178, actualmente Menezes Vieira, para familia de tratamento ou pensão chic; as chaves estão na padaria ao lado, na esquina. (G 10412) E

ALUGA-SE um bom quarto com mobilia, sem pensão; avenida Mem de Sá n. 102. (G 10408) E

ALUGAM-SE 10 casas no centro; aluguel de 250$ a 600$; informa-se r. Senhor dos Passos n. 48. (G 9751) E

ALUGA-SE uma casa na rua Sete de Setembro, por 250$; informa-se r. Senhor dos Passos n. 48. (G 9751) E

ALUGA-SE uma casa com duas salas, quatro quartos, cozinha, saleta, banheiro, jardim, quintal, com dois quartos mais para empregados, a meia hora do centro, conducção facil; para mais informações á rua General Camara n. 385, sobrado. (G 9713) E

ALUGA-SE o predio da rua Luiz de Camões 74, completamente reformado, com grande armazem e sobrado, medindo 8 x 40, está aberto; trata-se na rua do Cattete 23. (G 9741) E

ALUGA-SE uma magnifica sala de frente, muito bem mobilada, com pensão, a casal sem filhos; na avenida Mem de Sá n. 150. (G 9785) E

ALUGA-SE uma magnifica sala de frente, mobilada e com entrada independente, na avenida Gomes Freire n. 89. (G 9498) E

ALUGA-SE uma esplendida sala de frente, decentemente mobilada; á Avenida Mem de Sá, 79. Tel. C. 3355. (G 10252) E

ALUGA-SE sala mobilada; rua do Lavradio n. 165, sobrado. (G 10262) E

ALUGAM-SE, em casa de familia, quarto e sala, mobilados, com ou sem pensão; ladeira do Senado n. 7, (quasi esquina do Riachuelo). (G 9561) E

ALUGA-SE um bom quarto a cavalheiro de trato; 132, praia de Santa Luzia. Teleph. C. 6264. (G 9596) E

ALUGA-SE uma sala de frente com duas saccadas, com todas as commodidades, em casa de familia de todo o respeito, a um cavalheiro. Preço 80$000. Rua do Rezende n. 146. Telephone 5203, Central. (G 9655) E

ALUGA-SE, em casa de familia portugueza, um bom quarto, a rapazes asseiados, do commercio, á rua da Alfandega n. 247, sobrado. (G 9650) E

ALUGA-SE o novo predio de tres pavimentos da rua General Camara n. 307; para ver e tratar no mesmo, das 12 ás 4 horas da tarde. (G 10391)

ALUGA-SE um commodo mobilado, a senhor de tratamento ou casal sem filhos, em casa de familia distincta; 47, r. Ubaldino do Amaral (antigo morro do Senado). (G 9668) E

ALUGAM-SE dois quartos com moveis, com ou sem pensão; av. Salvador de Sá n. 189, sobrado. (G 10284) E

ALUGA-SE um sobrado com seis apartamentos, proprios para escriptorio ou gabinete medico. Rua Larga n. 67. (G 10484) E

Lapa e Santa Thereza

ALUGA-SE na Lapa, casa com 4 quartos, 2 salas, etc., por 220$. Inf. Rua Rodrigo Silva 26, sob., esq. Assembléa. (G 9807) F

ALUGA-SE, em casa de familia de respeito, um bom quarto com pensão, a cavalheiro de tratamento; rua Taylor n. 18, tel., Central, 5172. (G 9499) F

ALUGA-SE um quarto para moços solteiros, em casa de familia, com luz; rua dos Arcos n. 44, sobrado (Lapa). (G 9795) F

ALUGA-SE, em Santa Thereza, uma casa com 4 quartos e 2 salas; informa-se na rua da Assembléa n. 117, sobrado, sala 3. Aluguel 250$000. (G 10413) F

ALUGA-SE excellente casa moderna, com todo conforto, tendo tres salas, gabinete, cinco bons quartos e mais dependencias; na rua Sylvio Romero (antiga travessa Muratori) n. 46, Lapa. Póde ser vista das 3 ás 6 horas, telephone Central 1738. (G 10468) F

SALA para cavalheiro de tratamento ou dois moços do commercio. Aluga-se á rua Maranguape 28, Lapa. (G 10487) F

Cattete, Laranjeiras, Botafogo e Gavea

ALUGA-SE em Botafogo casa com 3 quartos, 2 salas, etc, por 215$. Inf. Rua Rodrigo Silva 26, esq. Assembléa. (G 9807) G

ALUGAM-SE dois quartos mobilados, com pensão, juntos ou separados, a pessoas distinctas, casa de familia; rua da Passagem n. 93, Botafogo. (G 9717) G

ALUGA-SE no Cattete, casa com 3 quartos, 2 salas, etc, Inf. Rua Rodrigo Silva 26, sob., esq. Assembléa. (G 9807) G

ALUGA-SE um bonito quarto sem mobilia, limpo e arejado, a senhor do commercio; rua Corrêa Dutra 172, (Cattete). (G 9729) G

ALUGA-SE nas Laranjeiras, casa com 3 quartos, 2 salas, etc., por 180$. Inf. Rua Rodrigo Silva 26, sob., esq. Assembléa. (G 9807) G

ALUGA-SE um bom commodo, em casa de familia, a rapazes do commercio ou a senhor serio, com ou sem mobilia; rua do Cattete n. 28, 2º. (G 9777) G

ALUGA-SE em Botafogo casa com 2 quartos, 2 salas, etc, por 86$. Inf. Rua Rodrigo Silva 26, sob., esq. Assembléa. (G 9807) G

(3837)

ALUGAM-SE, em Botafogo, duas casas, por 200$; informa-se r. Senhor dos Passos n. 48. (G 9751) G

ALUGA-SE uma casa nas Laranjeiras, por 400$; informa-se r. Senhor dos Passos n. 48. (G 9751) G

ALUGA-SE no Flamengo casa com 4 quartos, 2 salas, etc, por 500$. Inf. Rua Rodrigo Silva 26, sob., esq. Assembléa. (G 9807) G

ALUGAM-SE, em Botafogo, 44 casas, de 200$ a 700$; informa-se r. Senhor dos Passos n. 48. (G 9751) G

ALUGAM-SE 4 predios em Botafogo, de 250$ a 400$; informa Assembléa 117, sob. (G 10413) G

ALUGA-SE em Botafogo casa com 2 quartos, 2 salas, etc, por 125$. Inf. Rua Rodrigo Silva 26, sob., esq. Assembléa. (G 9807) G

ALUGA-SE a rapaz de respeito um quarto em casa de familia. A' rua Pedro Americo 133. (G 10463) G

ALUGA-SE uma sala de frente, ricamente mobilada e completamente independente, numa casa de familia; não tem mais inquilinos, 41, rua Andrade Pertence, Cattete. (G 10445) G

ALUGA-SE em Botafogo casa com 7 quartos, 3 salas, etc, por 410$. Inf. Rua Rodrigo Silva 26, sob., esq. Assembléa. (G 9807) G

ALUGA-SE uma sala de frente, ricamente mobilada, para casal ou cavalheiro de tratamento, na rua Buarque de Macedo, junto ao Flamengo em casa de familia; teleph. B. Mar 228. (G 9798) G

ALUGA-SE esplendida sala de frente, em casa de familia, á rua D. Polyxena n. 62, Botafogo. (G 9694) G

ALUGA-SE transversal ao Cattete, casa com 2 quartos, 1 sala, etc., por 135$. Inf. Rua Rodrigo Silva 26, sob., esq. Assembléa. (G 9807) G

ESPLENDIDOS APOSENTOS MOBILIADOS

FILIAL DO HOTEL VICTORIA — Diarias desde 4$000

RUA 13 DE MAIO N. 25 — TELEPHONE. CENTRAL 4793 — DEFRONTE DO THEATRO MUNICIPAL. (4892)

ALUGA-SE (independente) um quarto mobilado, na rua Barão de Guaratiba n. 27, Cattete. (G 10282) G

ALUGA-SE duas espaçosas portas, junto ao armarinho da rua Voluntarios da Patria n. 330, lado da Real Grandeza; trata-se no mesmo. (G 9638) G

ALUGA-SE uma/ou duas salas, quartos independentes, com ou sem mobilia. Boa pensão. Fornece-se a domicilio; rua do Cattete n. 246. (G 10360) G

ALUGA-SE excellentes quartos para casal ou cavalheiros de distincção, á rua Dois de Dezembro n. 124; teleph. 680, Beira-Mar. (6180) G

ALUGA-SE duas esplendidas salas de frente, proprias para consultorio dentario ou medico, ou quartos independentes, com ou sem mobilia a moços do commercio. Rua Cattete 11. Trata-se no mesmo. (G 10368) G

ALUGA-SE [illegible] quartos, [illegible] n. 3, sob. (G 10344) G

ALUGA-SE [illegible] com pensão, em casa de [illegible] (G 9676) G

ALUGAM-SE duas salas de frente, com boa mobilia e pensão, em casa de familia muito séria, a cavalheiros do commercio. Tambem se aceitam pensionistas; para informações, r. do Cattete n. 73, loja. (G 9635) G

ALUGA-SE uma boa sala de frente, bem mobilada, com pensão, a casal sem filhos, á rua M. de Abrantes n. 66. (G 9770) G

ALUGA-SE ou vende-se o magnifico predio n. 365 da rua Haddock Lobo, com grande jardim e chacara. Só serve para familia de tratamento. (G 9554) K

ALUGA-SE no Haddock Lobo casa com 4 quartos, 2 salas, etc., por 270$. Inf. Rua Rodrigo Silva 26, sob., esq. Assembléa. (G 9807) K

ALUGA-SE um commodo mobilado, a rapaz solteiro, na rua Aristides Lobo n. 25, proximo á Haddock Lobo. (G 10340) K

ALUGA-SE no Conde Bomfim casa com 3 quartos, 2 salas, etc., por 350$. Inf. Rua Rodrigo Silva 26, sob., esq. Assembléa. (G 9807) K

ALUGA-SE uma magnifica sala, em casa de familia respeitavel, a casal sem filhos ou cavalheiro distincto; faz-se questão de referencias; na rua Haddock Lobo n. 75, junto á [illegible]. (G 10335) K

São Christovão, Andarahy e Villa Isabel

ALUGA-SE, proximo á praça Affonso Penna, uma casa com 4 quartos e 2 salas; informa-se na r. da Assembléa 117, sob. (G 10413) L

ALUGAM-SE

duas salas de frente

na

Avenida Rio Branco n. 147

Altos do Cine Palais

Estas salas têm quatro janellas para a Avenida e servem para qualquer commercio ou officina, ou para exposição de qualquer artigo, e podem ser vistas hoje, a qualquer hora do dia.

NOTA — Existindo já um atelier de costuras, onde só trabalham senhoras, só se fará negocio com outra senhora ou para moradia de casal sem filhos. (5853)

Aposentos — Alugam-se a familia e cavalheiro aposentos de luxo em pensão de primeira ordem, em predio novo, proximo aos banhos de mar. A' rua Ferreira Vianna n. 58, Cattete. Tel. Beira Mar n. 298. (G 3530)

ALUGA-SE um bom capinzal, com muito capim, por 10$; rua Pedro Americo n. 217. (G 10233) G

Leme, Copacabana e Leblon

ALUGAM-SE, em Copacabana, 4 casas, sendo o aluguel de 400$ a 700$; informa-se r. Senhor dos Passos n. 48. (G 9751) H

ALUGA-SE em Copacabana, casa com 7 quartos, 2 salas, etc., por 308$. Inf. Rua Rodrigo Silva 26, sob., esq. Assembléa. (G 9807) H

ALUGA-SE um bom quarto mobilado; rua Copacabana n. 45, Leme. (G 8831) H

ALUGA-SE uma excellente casa, no melhor ponto de Copacabana; não se acceitam intermediarios nem agencias; trata-se pelo telephone Ipanema, 332. (G 9638) H

ALUGA-SE o magnifico predio da rua Conde de Leopoldina n. 60; trata-se com o dr. Dario, á rua da Carioca n. 13, sob., das 3 ás 4 1/2. (G 10337) L

ALUGA-SE uma casa na avenida rua Amaral n. 72, Andarahy; aluguel 100$; trata-se á rua Sete de Setembro n. 207. Deposito 300$000. (G 9614) L

ROSETTE — LA REINE — SOIRÉE — YORK
FINISSIMAS — DELICIOSAS
GRANDE MANUFACTURA DE FUMOS VEADO
QUALIDADES

ALUGA-SE por 210$ o sobrado da rua S. Christovão n. 515; as chaves estão na loja (barbeiro) e trata-se na rua da Quitanda n. 118. (G 10381) L

ALUGAM-SE duas casas em Villa Isabel, com 2 quartos e 2 salas, por 130$; informa-se r. Senhor dos Passos n. 48. (G 9751) L

Para as Pessoas Fracas e Anemicas

NÃO HA! NÃO HOUVE! NÃO HAVERÁ!!! um remedio tão efficaz, de effeito tão rapido como a

"Mistura Ferruginosa Glycerinada"

preparada pelo pharmaceutico Gauss

Medicamento composto das raizes de plantas medicinaes

ARRHENAL, FERRO E GLYCERINA

Usa-se meio calice antes das refeições — A' venda na DROGARIA RODRIGUES, rua Gonçalves Dias n. 59 — Rio de Janeiro.

—DEPOSITO GERAL: PHARMACIA SANTA LUCIA — RUA S. JOÃO N. 250-B S. PAULO (6169)

Saude, Praia Formosa e Mangue

ALUGA-SE no Mangue, casa com 4 quartos, 2 salas, etc, por 300$. Inf. Rua Rodrigo Silva 26, sob., esq. Assembléa. (G 9807) I

ALUGAM-SE dois bons aposentos, sendo um de frente, independentes, separados, a pessoas sós, na rua General Pedra n. 415. (G 9697) I

ALUGA-SE uma casa completamente nova com 8 quartos, 2 salas e mais dependencias, á rua Senador Pompeu n. 137; a casa está aberta; trata-se com José Silva & C., á rua da Quitanda n. 151. (6572)

Catumby, Estacio e Rio Comprido

ALUGA-SE um grande predio para familia de tratamento; travessa Navarro n. 1, das 10 ás 15 horas. Bondes de 100 réis, de Itapirú. (G 9580) J

ALUGA-SE em S. Christovão casa com 2 quartos, 2 salas, etc., por 114$. Inf. Rua Rodrigo Silva 26, esq. Assembléa. (G 9807) L

ALUGA-SE um grande predio e chacara, retirado 15 minutos do centro. Exigem-se luvas. Cartas, caixa um do "Jornal do Commercio". (G 10133) L

IMPOTENCIA

Esterilidade,
Neurasthenia,
Insomnias,
Espermatorrhéa.

Cura certa, radical e rapida no Gabinete Electro-therapico do

Dr. R. Neves da Silva

LARGO DA CARIOCA 10.

Consultas de 1 ás 5. (4887)

PRECISA-SE de uma casa pequena que tenha 2 salas, 2 quartos e quintal, até 100$. Cartas para A. C., rua Conselheiro Thomaz Coelho 55. (G 10406) L

A CURA DA IMPOTENCIA

Os especialistas DR. CARLOS DAUDT e DR. VALENÇA TEIXEIRA, diplomados pelas Faculdades do Rio de Janeiro e Porto Alegre, com longa pratica dos hospitaes europeus, apresentam centenas de casos de cura da fraqueza genital, tratando-a por processos modernos, qualquer que seja a sua origem: syphilitica, espinal, neurasthenia, blenorrhagica, diabetica ou por atrophia e molestia da prostata, etc., sempre obtendo optimos resultados no periodo de 20 a 40 dias de tratamento. Consultas diarias, das 13 ás 15 horas. — Rua Uruguayana n. 43, sobrado.

Pagamento por applicação, por preço modico. (5541)

ALUGAM-SE, no Estacio, duas casas, por 80$; informa-se r. Senhor dos Passos n. 48. (G 9751) J

ALUGA-SE, proximo á praça da Bandeira, uma casa por 150$; informa-se r. Senhor dos Passos n. 48. (G 9751) J

ALUGAM-SE dois bons dormitorios em casa de familia, a pessoas sérias; informações á rua Conselheiro Sampaio Vianna n. 32, Rio Comprido. (G 9789) J

ALUGA-SE o terreno da rua Conselheiro Sampaio Vianna, para fabrica ou deposito de materiaes de construcção; tratar r. do Carmo n. 39, das 12 ás 15 horas. (G 10343) J

Haddock Lobo e Tijuca

ALUGA-SE por 130$ a loja da rua Affonso Penna n. 94. (G 9728) K

ALUGA-SE no Haddock Lobo, casa com 3 quartos, 2 salas, etc., por 200$. Inf. Rua Rodrigo Silva 26, sob., esq. Assembléa. (G9807) K

ALUGA-SE ou vende-se o predio á rua Conde de Bomfim n. 834; as chaves estão na pharmacia ao lado, onde se trata. (G 9581) K

ALUGA-SE no Conde Bomfim casa com 7 quartos, 3 salas, etc., por 450$. Inf. Rua Rodrigo Silva 26, sob., esq. Assembléa. (G 9807) K

ALUGA-SE, na rua Conde de Bomfim, um predio com 2 pavimentos, 8 quartos e 3 salas, por 300$; inf. Assembléa 117, sob. (G 10413) K

ALUGA-SE proximo á praça da Bandeira, casa com 2 quartos, 2 salas, etc., por 160$. Inf. Rua Rodrigo Silva n. 26, sob., esq. Assembléa. (G 9807) L

ALUGAM-SE, em S. Christovão, 8 casas, de 60$ a 300$; informa Assembléa 117, sob. (G 10413) L

ALUGAM-SE 6 casas em Villa Isabel, de 60$ a 200$; informa Assembléa 117, sob. (G 10413) L

PRECISA, senhora séria, de bom quarto mobilado, optima pensão, em pensão ou casa de respeito, no campo de S. Christovão, ou percurso de S. Januario, ou ainda dos bondes que vão á praça da Bandeira. Propostas só attendidas com preço e assignatura, por M. P. 225, rua General Bruce, P. E. F. (G 9524) L

QUARTOS — Alugam-se em casa de uma senhora estrangeira e de tratamento, dois bons quartos com mobiliario moderno e todo o conforto, por preço modico, a casal cavalheiro ou senhora só; á rua Villeta n. 4, S. Christovão, proximo dos bondes: S. Januario, Jockey Club e Cascadura. (G 9549) L

SUBURBIOS

ALUGA-SE o confortavel predio com 4 quartos, 2 salas, cozinha, despensa e grande terreno, á rua Souza Barros n. 35, Engenho Novo; trata-se no n. 40. Aluguel 185$000. (G 10280) M

ALUGA-SE uma casa á rua Dias da Cruz n. 638, com 3 quartos, 2 salas, grande quintal, luz electrica, banheiro, fogão a gaz; as chaves na venda. (G 10448) M

ALUGA-SE uma boa casa, com 4 quartos, 2 salas, etc., á rua Barros 46, Sampaio. Trata-se na mesma rua 40. (G 10465) M

ALUGAM-SE, hoje, 15 casas no suburbio, de 60$ a 300$; informa Assembléa 117, sob. (G 10413) M

ALUGAM-SE 4 casas sem mobilia, de 70$ a 250$; informa-se r. Senhor dos Passos n. 48. (G 9751) M

ALUGA-SE, em casa de familia séria, um bom quarto, com pensão, a uma senhora séria, que goste de crianças; rua Vinte e Cinco de Março 325, Tres Vendas, Encantado. (G 10382) M

CASA — Aluga-se uma nova com 2 quartos, 2 salas, cozinha, etc., rua Engenho de Dentro n. 224. (G 9612) M

THEREZOPOLIS

THEREZOPOLIS. Boa casa. Vende-se por 10:000$. Cartas á Caixa Postal 2098, Rio. (G 10482) N

Compra e venda de predios e terrenos

CHALET em Mangaratiba, Estado do Rio — Vende-se um novo, com boa construcção, com dois quartos, duas salas, cópa, cozinha e mais dependencias; boa installação electrica, terreno todo murado, em esquina, com laranjeiras enxertos. Propria para familia de tratamento, para veranear, devido ao clima e as superiores praias de banhos. Póde-se ir e voltar, dando tempo preciso para qualquer emprego commercial no Rio. Horario da Central 6.05 e 11.05 da manhã e 5.15 da tarde. Trata-se com Rocha Passos, em Mangaratiba. (G 9740) N

COMPRA-SE um predio para pequena familia, com todas as commodidades hygienicas. Não se trata com intermediario. Tratar com o Sr. Gomes. R. Carioca, 41, sobrado. (G 10497) N

CASA — Compra-se até 4 contos, sendo 2 á vista e o resto conforme se combinar; que tenha 2 quartos, 2 salas, cozinha e quintal, de Cascadura para baixo, distante da Estação 5 ou 10 minutos; cartas para esta folha, a Aroldo. (G 10 430) N

CASAS e terrenos — Quer comprar ou vender algum, ou obter dinheiro com garantia hypothecaria, a juros modicos? Procure Mourão dos Santos, á rua do Rosario 161, sobrado, telephone N. 3.166, pois tem sempre compradores, bons negocios e capitaes para collocar; tratando tambem de negocios federaes e municipaes. (G 8957) N

COMPRA-SE 1 predio em Piedade, que tenha 3 quartos, 2 salas e o mais indispensavel, com bom terreno e perto da Estação; tratar com Carvalho, na leiteria em Piedade, das 11 ás 2. (G 10184) N

PREDIOS á venda: Rua Machado Coelho, 7 predios rendendo 950$ mensaes, de sobrado 4, em bom estado, preço 65 contos; recebem-se offertas; Real Grandeza, com 4 quartos, porão habitavel, entrada ao lado, jardim, muito terreno, preço 45 contos; r. Marquez de Abrantes, com 15 quartos, 12 m. de frente, 70 fundos, preço 65 contos; trata-se com os proprietarios, á travessa do Commercio 15, sobrado, com dr. Guerra ou Olegario Monteiro; podem ser vistos a qualquer momento. (G 9763) N

SITIO — Vende-se com criações, muita plantação, bom pomar, cachoeira de agua ao meio do sitio. Informa-se no botequim em frente á estação de Bangu', 604. (G 9516) N

SITIO — Vende-se por 5:000$, um magnifico, proximo desta capital. Trata-se com Lannes. R. do Rosario n. 96. (G 9650) N

Terrenos na Penha, inteiramente a PRESTAÇÕES, sem entrada inicial, em rua illuminada a luz electrica, com agua encanada, desde 900$000 o lote a prestações de 25$000 mensaes a prazo de tres annos e sem juros; tratar sómente na Penha, á rua da Estação A 2, a qualquer hora e em qualquer dia, com A. MILLIET. (4251) N

VENDE-SE, por conta de terceiro, magnifico predio em centro de terreno, com 4 quartos, 2 salas, despensa, cozinha, W. C., banheira com aquecedor e porão habitavel, completamente novo. Est. de Riachuelo. — Trata-se na rua Theophilo Ottoni, 21, sobrado. (G 4683) N

VENDEM-SE lotes de terreno bem localizados, perto de chafariz e luz electrica, a 100$ e 300$, em prestações de 5$000 por mez; informações na Estrada de Irajá 42, estação de Cordovil. (G 10308) N

VENDE-SE um predio rua Glaziou 92, completamente novo; terreno 10 x 44; perto duas linhas de bondes Inhauma e Cascadura, preço 4:000$; não se attende intermediarios. (G 7761) N

VENDE-SE o predio recentemente construido, no centro de optimo terreno, á rua Marechal Machado Bittencourt n. 66, estação do Riachuelo. O pavimento superior está dividido em 3 salas, 4 quartos, banheiro com aquecedor, W. C., e cozinha; achando-se o pavimento terreo dividido em 2 salas, 3 quartos, banheiro, W. C., e cozinha. Póde ser examinado diariamente das 8 ás 18 horas. Plantas e informações, á rua D. Manoel n. 26, charutaria. (G 10197) N

VENDEM-SE bons predios baratos, em diversos pontos dos suburbios, alguns em prestações; tratar com Carvalho, na leiteria em Piedade, das 11 ás 2 horas. (G 10184) N

VENDEM-SE as seguintes propriedades; negocio directo e sem commissão:

Bom predio assobradado com 5 quartos, 3 salas, bom porão, jardim e entrada ao lado, e quintal, na rua Conde de Bomfim, acima da Muda.

Superior e grande predio, na rua das Laranjeiras.

Predio pequeno assobradado, na rua Conde Porto Alegre.

Predio novo, com 3 quartos, 2 salas e mais dependencias com todas as commodidades, na rua Carlos de Oliveira.

Trata-se directamente com o senhor Martins, á rua da Carioca n. 45. Casa Dias e que tem tambem capitaes de varios amigos para empregar sobre primeiras hypothecas. (G 10181) N

VENDE-SE o predio da rua Senhor dos Passos n. 142; trata-se na rua General Camara n. 379, escriptorio. (G 10082) N

VENDE-SE, por 7:500$, uma vaccaria com 7 vaccas leiteiras, com cinco crias, duas casas e cocheira, grande capinzal e pasto. No perimetro urbano, rua Municipal n. 68 — Magé, E. do Rio — E. de F. Therezopolis; trata-se com o proprietario Joaquim Pieri. (G 10067) N

VENDE-SE, á rua Schmidt de Vasconcellos, proximo dos bondes de Laranjeiras, optimo terreno de esquina, prompto á construir, com 19,50 por 33,0, trata-se por favor com o sr. Lobo, á rua do Cattete n. 281, loja. (G 10170) N

VENDE-SE, na rua Bomfim, em S. Christovão, um terreno, tendo 7 x 43, por 3:750$000. Trata-se com o sr. Arruda, na rua da Alfandega n. 28. (G 10017) N

VENDE-SE a grande área de terreno, com frentes para as ruas Chaves Pinheiro, Estrada Real de Santa Cruz, e Estevão Silva; para tratar, á mesma rua Chaves Pinheiro n. 77. (G 9530) N

VENDE-SE o bom predio de sobrado, n. 70, da rua da America, duas moradias independentes, construcção solida e moderna, com 2 pavimentos, podendo ser examinado, com permissão dos seus inquilinos; para tratar com Nunes, á travessa de Santa Rita n. 39. (G 9529) N

VENDEM-SE 2 casas, na rua Conde de Bomfim ns. 53 e 55; trata-se na rua General Camara n. 379, escriptorio, das 12 ás 3 horas. (G 10081) N

VENDE-SE ou aluga-se o magnifico predio n. 365, da rua Haddock Lobo, com grande jardim e chacara. Só serve para familia de tratamento. (G 9555) N

VENDE-SE uma casa com agua, luz electrica, terreno todo plantado; rua Miguel Rangel n. 109 — Cascadura. (G 9526) N

VENDEM-SE, em 3ª e ultima praça do Juizo da 1ª Vara de Orphãos, na rua dos Invalidos 152, no proximo dia 19, os predios da rua Faria ns. 81 e 83, na estação da Piedade. Preço dos dois 5:600$000. Descripção no "Diario Official" de 7 de março. (G 9030) N

VENDE-SE um bom sitio, 20 alqueires, boa casa, pasto e culturas; 2 horas de viagem; informa-se á travessa Soares da Costa n. 35, praça Saenz Peña. (G 9490) N

VENDE-SE 1 grande e bom predio á r. Andrade Neves (Nictheroy); trata-se á r. Ouvidor 71, 1º and. (G 9814) N

Quereis ganhar?

O *Magnetismo Utilitario* faz entreter amor ou harmonia, [illegible] livro não é semelhante aos dos outros autores e é muito mais melhor illustrado. *Gratis os prospectos.*

VENDEM-SE casas com agua, 2 quartos, 2 salas, cozinha, etc., a 3:500$, em prestações de 150$, e outras maiores; um sitio com grande casa, bons lotes de terreno a 100$ e 300$, em prestações e perto da estação; 40 trens da Linha Auxiliar e muitos da Rio do Ouro, ida e volta 300 réis; informações na Pavuna, e rua 7 de Setembro 107, sob. (G 10307) N

VENDE-SE por 12:000$, em rua calçada, distante 6 minutos da rua 24 de Maio, Riachuelo, um chalet prompto a ser habitado, com porão de 1 metro de altura; concretizado, pintado e forrado de novo, proprio para morada de um casal; mede 11 x 35, todo murado, tendo espaço para entrada de automovel e pequeno pomar, com jardim na frente e ao lado, duas salas, dois quartos, corredor, varanda nos fundos, sendo muito alegre, cozinha, installação de luz electrica, fogão economico, installação a gaz, muita agua, etc.; trata-se á rua da Alfandega 130, 1º, das 2 ás 6. (G 9672) N

VENDE-SE uma casa, 5 quartos, 3 salas e uma cozinha ao lado. Trata-se na mesma, á rua Diamantina n. 105, Estação do Riachuelo. (G 10257) N

VENDE-SE uma magnifica casa, de construcção recente, bem pintada e forrada. Vêr e tratar, á rua Viscondessa Pirassinunga, 32, Estacio. (G 10281) N

Arthritismo e suas manifestações

Curam-se com o UROLYSOL, o mais poderoso eliminador do acido urico. — PHARMACIA GOMES — R. Uruguayana, 27. (5712)

VENDE-SE na rua Marinho, Copacabana, predio novo, por 35 contos, recebe offertas Moraes; rua Assembléa 117 1º andar sala 4. (G 9606) N

VENDE-SE um magnifico predio á rua Souza Franco, com duas salas, quatro quartos, cozinha, W. C., banheira esmaltada. Trata-se com o proprietario, á rua Gonçalves Dias n. 76 1º andar, das 4 ás 5 horas. (G 10151) N

VENDE-SE por 18:000$, uma boa casa e terreno. Est. Riachuelo. Trata-se com Lannes. R. do Rosario n. 96. (G 9650) N

VENDE-SE um predio na rua D. Carvello ns. 15 e 19, com linda vista para o mar e com 3 habitações com electricidade e fogão a gaz; trata-se no mesmo. (G 8035) N

VENDE-SE, na rua dos Artistas, tres bons predios e rua Pereira Nunes, 1 predio. Preço razoavel. Trata-se na rua do Rosario n. 142, sala 3 — Candido. (G 9570) N

VENDE-SE, na linha auxiliar, um bom sitio, junto á estação; preço 2:500$. Trata-se na rua do Rosario n. 142, sala 3 — Candido. (G 9570) N

VENDE-SE um lindo sitio em Bangu', com 1.000 enxertos, de laranjeiras; tem porcos, cavallo e uma egua com cria, regular casa de morada, distante da estação 15 minutos. Preço 5:000$; rua do Rosario n. 14, 2º, sala 3 — Candido. (G 9570) N

VENDE-SE livre e desembaraçado por (8:000$000), uma boa situação com 15 alqueires de terra mais ou menos, casa de morada, assoalhada e coberta de telhas, com bastante agua, perto da porta, tendo agua para moinho, carecendo uma pequena represa. As terras são: pastos, capoeiras, matta virgem, e bastante brejo, para plantações de arroz, e as terras são proprias para quaesquer outros cereaes, e junta á mesma situação um carro e tres juntas de bois superiores e arreiados, tres animaes tambem superiores. Qualquer pretendente da capital poderá embarcar ás 5 e tanto da manhã até Barra do Pirahy' e ahi tomará o trem da Rede Sul Mineira para Eng. Central, Ramal Passa Tres. Para melhores informações com o sr. Thomaz Luiz da Silveira. Correio "Henrique Nora", Estado do Rio de Janeiro. (G 10151) N

VENDEM-SE duas casas pequenas, na rua Souza Barros, estação do Sampaio e nos fundos um terreno medindo 22 x 30, este pelo preço de 4:000$; trata-se á rua do Rosario n. 103, com o advogado Dr. Nelson Pinto. (G 10152) N

VENDE-SE por 35 contos uma grande chacara, com 22 metros de frente e 130 de fundos, em local saudavel (clima mineiro), com lindo pomar de varias fruteiras de valor; bello jardim e gallinheiros, tendo no centro do terreno solido predio com 3 salas, 9 quartos, cópa, cozinha, banheiro de agua quente e fria, e todo conforto para familia de tratamento. E' illuminado a luz electrica e tem ao lado mais uma casinha com 4 commodos. Está livre e desembaraçado de qualquer onus. Para ver e tratar directamente com o proprietario, á rua Mauá n. 42, Meyer, largo da Apparecida. Bondes de Cachamby ou de José Bonifacio. (G 9709) N

VENDE-SE ou aluga-se uma boa casa mobilada com 4 quartos, 2 salas, cozinha, banheiro, boa varanda e toda cercada de janellas, na ilha do Governador, praia da Freguezia. Ver e tratar na rua de Cima 41. (G 9710) N

VENDE-SE o predio n. 38 da rua Dr. Maia Lacerda, Estação de Sá, com porão habitavel, em optimo estado de conservação, por 27:000$, livre e desembaraçado de onus. Trata-se no n. 38. Não se faz abatimento. (G 9726) N

VENDE-SE uma casa na E. do Meyer, com dois quartos, duas salas e mais dependencias; informa-se na rua Frei Caneca 277, sob. (G 9778) N

VENDE-SE por 15:000$ 1 boa casa á r. Souto Carvalho (E. Novo); trata-se á r. Ouvidor 71, 1º andar. (G 9814) N

VENDE-SE por 6:000$ 1 casa e bom terreno á r. Maria Narcetti; trata-se á r. Ouvidor 71, 1º and. (G 9814) N

VENDE-SE por 8:500$ 1 predio novo em centro de terreno de 11 por 66 m., á r. Borges n. 23 (Meyer); trata-se á r. Ouvidor 71, 1º and. (G 9814) N

VENDE-SE por 16:500$ 1 casa e grande chacara no Meyer; trata-se á r. Ouvidor 71, 1º and. (G 9814) N

VENDE-SE por 14:000$ 1 bom e grande predio á r. Torres Sobrinho (Meyer); trata-se á r. Ouvidor 71, 1º and. (G 9814) N

VENDE-SE por 4:200$ 1 casa e bom terreno á r. 25 de Março (E. de Dentro); trata-se á r. Ouvidor 71, 1º andar. (G 9814) N

VENDE-SE por 4:000$ 1 casa com 5 quartos, porão, á travessa Christiana (Meyer); trata-se á r. Ouvidor 71, 1º and. (G 9814) N

VENDEM-SE 5 casinhas, sendo uma de frente, por 35 contos. Rendendo 380$000 por mez, na rua Visconde [illegible] va, Botafogo. Trata-se na rua da Alfandega n. 148, sobrado, com [illegible] Guimarães. (G [illegible]) N

VENDE-SE um magnifico terreno á rua Leopoldo (Andarahy), [illegible] bondes de Uruguay á porta e illuminação electrica, mede 22 m. [illegible] todo plano, fechado com gradil de ferro e tendo algum material. Preço para liquidar 9:000$000. Trata-se com o dono, á rua 7 de Setembro 1[illegible], sala 4. (G [illegible]) N

VENDE-SE um predio assobradado com 5 quartos, 3 salas e dependencias, porão habitavel, entrada ao lado, na rua Voluntarios da Patria, Botafogo. Trata-se na rua da Alfandega 148, sob., com Guimarães. Preço, 80 contos. (G 9690) N

CACTUSGENOL CURA

DOENÇAS DO CORAÇÃO --- ASTHMA --- RINS

Cansaço ao subir, latejamento das arterias, falta de urinar, aneurisma. Lesões no coração. Falta de ar, suffocações, hydropesias, palpitações, accessos de asthma, nephrites, arterio-sclerose, dôres nos rins, pontadas no coração e nas cadeiras, pés inchados, lesões das arterias, albumina nas urinas, vertigens. Descoberto pelo sabio dr. King's Palmer. Em todas as drogarias e em Granado & Filhos — Rua Uruguayana, 91, e Drogaria Rodrigues, rua Gonçalves Dias, 50, Casa Huber, rua 7 de Setembro, n. 61, e Granado & Cia., Rua 1º de Março, 14. (G 10480)

Molestias da pelle e furunculos

Curou-se de *molestias da pelle e furunculos*, conforme declara em carta de 14 de julho de 1913, com o *ELIXIR DE NOGUEIRA*, do Phco. Chco. João da Silva Silveira, o sr. Antonio Ferreira Leal, residente em Campinas — S. PAULO (C. 411)

VENDE-SE um predio por 2 contos na estação da Penha, rua Montevidéo. Trata-se na rua da Alfandega n. 148, sobrado, com o sr. Guimarães. (G 9699) N

VENDE-SE um predio de sobrado com bons commodos, na rua São João Baptista, Botafogo. Preço, 50 contos. Trata-se na rua da Alfandega 148, sob., com Guimarães. (G 9699) N

VENDE-SE um palacete por 70 contos; tem boas accommodações e porão habitavel, na rua S. João Baptista. Trata-se á rua da Alfandega n. 148, sobrado, com o sr. Guimarães. (G 9699) N

VENDE-SE um predio com boas accommodações na travessa Patrocinio, Andarahy Grande, por 16 contos. Trata-se na rua da Alfandega 148, sob., com o sr. Guimarães. (G 9699) N

VENDE-SE um predio com 5 compartimentos, terreno 33 x 33, na rua Eulina, estação do Meyer, por 7 contos. Trata-se na rua da Alfandega n. 148, sobrado, com o sr. Guimarães. (G 9699) N

VENDE-SE um bom predio com bom terreno frente para 2 ruas, 15 x 80, estação do Meyer, na rua Capitão Resende, por 9 contos. Trata-se na rua da Alfandega 148, sob., com Guimarães. (G 9699) N

VENDE-SE um palacete com porão habitavel, entrada ao lado, por 45 contos, na rua D. Delphina. Trata-se na rua da Alfandega 148, sob., com Guimarães. (G 9699) N

VENDE-SE em Mangaratiba, "Itacorobetiba", um retiro, com 650 m. de testada, fundos a mais alta collina "Pico-Alto", distante da linha ferrea 4 leguas, aquem Jacarehy legua e 1/2, mattos, aguas correntes, casa antiga habitavel, com 14 compartimentos, terrenos proprios para bananaes, etc. Trata-se á rua Carolina Machado 96, com o proprietario. (G 9705) N

VENDE-SE por 46 contos uma casa acabada de construir, com cinco quartos espaçosos, sala de visitas, grande sala de jantar e todas as installações necessarias de conforto. Situada em centro de terreno, á rua Vinte de Novembro 211, Ipanema. Trata-se á rua Copacabana 900. (G 9708) N

VENDE-SE uma casa pequena, nova, com 2 quartos, 2 salas e quintal, alugada por 100$, á rua Ernesta de Souza 78. Informações por telephone: Villa 2269. (G 9719) N

VENDEM-SE em Santissimo, perto da estação, 2 chacaras com muitas arvores frutiferas, terras proprias; informa-se por obsequio na rua 7 de Setembro 227, com o sr. Adalberto de Andrade. (G 9747) N

VENDE-SE por 4:300$, o chalet da rua Angelina 16, em frente á Estação do Encantado; tem o habite-se da Hygiene; a chave no n. 14; trata-se na rua Frei Caneca 571, esquina do Estacio, com Albino. (G 9758) N

VENDE-SE um esplendido lote de terreno por preço modico, medindo 14 m. de frente por 45 de fundos, um minuto distante da estação. Para ver e tratar na travessa Fernandes Marinho 19 (estação do Rio das Pedras. (G 9781) N

VENDEM-SE duas casas, juntas ou separadas, na rua Francisco Manoel ns. 59 e 61. Trata-se na rua do Rosario 142, sala 3; preço, 22:000$. (G 9812) N

VENDE-SE uma casa nova, com 3 commodos, com agua e luz. Preço de occasião. Rua Augusto Sanoni, 17, Circular da Penha. Tratar á rua Borges Monteiro 98, E. Dentro. (G 9700) N

VENDE-SE por 1:200$000 uma casa com bom telha franceza e assoalhada, distante da Estação de Sapê, 3 minutos [illegible] terreno 10 x 42. Informações por favor com o Sr. Vasconcellos, no escriptorio da Cia. Predial [illegible] Magalhães, [illegible] Cidade Nova. (G 10491) N

VENDEM-SE dois magnificos predios no Rio Comprido, tendo cada um duas grandes salas, dois bem arejados quartos e demais dependencias. Esplendido quintal, varanda e entrada ao lado; trata-se com o sr. Arruda, rua da Alfandega n. 28. (G 9793) N

Meias Completo sortimento para homens, senhoras e creanças. — CASA STEPHAN — Rua Uruguayana n. 12. (4377)

VENDE-SE um terreno, rua Paraiso, Paula Mattos, por 6 contos; tem 760 metros; tratar com Moraes, r. Assembléa 117, 1º and., sala 4. (G 10433) N

VENDEM-SE um bom piano e diversos materiaes para machina, para liquidar; rua S. Francisco Xavier 388, Phone V. 3968. (G 7243) O

VENDE-SE um piano Pleyel, cordas cruzadas, cepo de metal, peça de gosto; rua Visc. Itamaraty n. 163. (G 10196) O

VENDE-SE uma barata Opes, com 4 logares. Vêr á rua do Riachuelo n. 243. Trata-se na Avenida Mem de Sá 145, loja. (G 9606) O

VENDEM-SE varios vestidos novos e outros de pouco uso, em seda, voile sarja, desde 20$, sortimento variado de chapéos finos, desde 5$. Capas e manteaux, tudo por preço de occasião: 132, Praia Santa Luzia. Tel. C. 6264. (G 9597) O

VENDEM-SE machinas para serraria, marcineiros e carpinteiros; na rua General Camara, 176. (G 10315) O

VENDE-SE uma boa transmissão, 27 metros de eixo de 1,314, 10 columnas para o mesmo, 10 mancães, luvas, etc. (G 10314) O

VENDE-SE uma rica mobilia de quarto, para casal, estylo moderno, completamente nova; informa-se na Avenida Rio Branco n. 124. Salão Silva. (G 10324) O

VENDE-SE uma cama de casado, ingleza, toda de metal, com enxergão de madeira; para ver e tratar, rua Theodoro da Silva n. 262, Villa Isabel. (G 10368) O

VENDE-SE 1 magnifico moinho Krupp, torrador, rheostato, transmissões, mancães, polias e eixo, quasi novo. Cartas para "S. P. P.", neste jornal. (G 9634) O

VIOLINO, vende-se por 110$ com caixa e arco do melhor autor. Rua Campos da Paz 122, Rio Comprido. (G 9764) O

VENNDE-SE um bom piano allemão; rua Luiz de Camões n. 40. (G 9522) O

VENDE-SE um bom piano Pleyel, 4 bis; praça Tiradentes n. 29. (G 9522) O

VENDE-SE com urgencia um superior piano francez, ainda novo, de côr, peça chic. 1:100$! Rua Matriz Engenho Novo 100. (G 9787) O

VENDE-SE muito barato uma boa divisão de vinhatico com vidros foscos; trata-se com dr. Ribeiro, Uruguayana 7, sob. (G 10411) E

VENDE-SE um fogão economico com 5 fogos. Conde Bomfim, 14. Ferragem, Vianna. (G 10500) O

VENDEM-SE cachorrinhos, de pura raça Teneriffe; á rua do Rezende n. 150. (andar terreo). (G 9822) O

LIODYL
SILVA ARAUJO

Ampoulas para injecções intra-musculares: nutritivas, antisepticas e bactericidas

Indicações: Estados de asthenia, consequentes ás molestias infectuosas e molestias dos orgãos respiratorios; grippe etc.

Composição: Iodo physiologico, Menthol, Gaiacol, Eucalyptol, Lecithina, Oleo de figado de bacalháo.

DOSES

ADULTOS: 3 injecções por semana em dias alternados, podendo ser usadas diariamente ou com mais espaço, segundo criterio clinico.

CRIANÇAS: — metade do conteudo das ampoulas, nas condições acima.

O uso do **LIODYL Silva Araujo,** que se encontra em todas as pharmacias, traz como consequencia certa e invariavel, o augmento de resistencia dos doentes.

(5723)

VENDE-SE um terreno, rua Otto de Alencar, com 560 metros, rua Mariz e Barros, por 12 contos; tratar com Moraes, rua Assembléa 117, 1º andar, sala 4. (G 10433) N

VENDE-SE a casa n. 75 da rua Silva Rabello, Meyer. Póde ser visitada dia 21, domingo, do meio-dia ás 4. (G 10466) N

VENDAS DIVERSAS

VENDEM-SE 5 cadeiras modernas, pés torneados, por 60$, e uma bacia grande, para banho ou lavadeira; rua Senhor dos Passos n. 48, sobrado. (G 9701) O

VENDE-SE uma Roda d'Agua com 6 metros de raio, completa; e uma caixa dagua de 7500 litros; no Campo S. Christovão n. 126. (G 8490) O

VENDEM-SE um caminhão, carroças gary, muares, motor electrico, de força de 15 cavallos, uma serra circular, com installação electrica completa; na rua Affonso Cavalcanti n. 179. (G 10295) O

VENDE-SE um elevador, para carga 1.000 kilos; na rua General Camara, 176. (G 10316) O

VENDE-SE, por preços baratissimos, um lote de 8 pianos dos seguintes fabricantes: 2 Pleyel, 2 Henri-Herz; 1 Erard; 1 Amédée, 1 Bosselot, e um Prehin; á rua General Caldwell n. 162. Tel. Norte 4953. (G 9426) O

VENDE-SE magnifico piano de armario, quasi novo, de reputado autor; preço barato; com urgencia; rua General Camara 116, 1º andar. (G 9821) O

VENDE-SE superior piano Gaveau, grande modelo e quasi novo; avenida Mem de Sá n. 158. (G 10207 O

VENDE-SE, para desoccupar logar, rica cama de casados, com enxergão de arame, de peroba, uma chapeleira e linho para lenções, o que ha de bom; rua 7 de Setembro, 207, loja. (G 9513) O

VENDE-SE um bom piano Pleyel. Travessa 11 de Maio n. 5, junto avenida Salvador de Sá. (G 9522) O

VENDE-SE um piano, com cepo, garantido; na rua José de Alencar n. 44 — Catumby. (G 10228) O

VENDE-SE um varejo de cigarros de primeira ordem, com as armações, balcão, vitrina e uma machina registradora National n. 312, nova, por motivo de retirar para Europa. Praça Tiradentes, 53. (G 9826) S

VENDE-SE um bom piano perfeito. Rua Honorio 204, bonde de Inhaúma. (G 9722) O

VENDE-SE uma motocycle belga, com mudança de velocidade e licenciada este anno, á rua Haddock Lobo 340. (G 9759) O

VENDE-SE um botequim bem montado, á rua Ferrer 21, estação de Bangu'; trata-se no mesmo. (G 9773) O

VENDE-SE um piano em perfeito estado, á rua Assumpção 100, Botafogo. (G 9794) O

VENDE-SE um lindissimo piano, caixa de imbuya, lustrada na côr, cêpo metal, cordas cruzadas; peça magnifica e sem uso. De particular. Preço em conta. Barão Mesquita 507, bonde Andarahy. (G 104462) O

VENDA DE TERRENOS ~ Lotes a começar de 2:880$000

(Não são foreiros)

(G 9693) N

(96) FOLHETIM DO "CORREIO DA MANHÃ"

EMILIO RICHEBOURG

SUPPLICIO DE MÃE

confesso, porém, que a ti não podia esperar-te. Diz-me lá, Luiz: tens sêde?

— Não. Mas, ainda mesmo que estivesse tão secco como uma esponja ao sol, não procuraria refrescar-me. Bem sabes que, quando estou no meu serviço, não arredo pé.

— Bem sei; mas uma vez não são vezes.

— Sim, sim...

— Pois confesso-te que seria para mim grandissimo prazer poder pagar-te mesmo aqui a minha divida. E precisamente está além um armazem de vinhos, cujo aspecto tem o seu tanto ou quanto de convidativo.

— Bem vês que não posso agora afastar-me daqui, Constant; guardemos isso para outra qualquer occasião.

— Ha quanto tempo se acha naquella casa a tua senhora?

— Ha cinco ou seis minutos, pouco mais ou menos; mas isso não quer dizer nada; póde apparecer ahi de um momento para o outro.

— Ora adeus! quem faz uma visita, nunca se demora menos de meia hora, isto é, trez vezes o tempo necessario para esvasiar uma e até mesmo duas garrafas de vinho velho.

— Mas não é só por isso; bem vês que não posso deixar aqui sósinho o cavallo.

Naquelle momento, Colibri, que tinha ouvido estas palavras, entrou na conversa.

Tinha collocado a carruagem junto do passeio da rua, e em seguida havia descido tambem da almofada.

— Se a questão está só nisso, camarada, disse elle dirigindo-se ao cocheiro da sra. Delorme, póde ir com o meu freguez, póde, e sem receio; incumbo-me eu de ter sentido no seu cavallo.

— Bravo, cocheiro! exclamou Lory; dar-lhe-ei quinze *sous* de gorgeta.

O cocheiro Luiz estava já fortemente abalado; no entretanto fez ainda uma ultima objecção.

— Mas póde a senhora apparecer de um momento para o outro, disse elle.

— E que tem isso? replicou Colibri. Se a senhora vier, irei immediatamente chamal-o.

Luiz resolveu-se, por fim, e companhou Constant.

Colibri metteu as mãos nas algibeiras, e collocou-se entre os dois cavallos.

Os dois amigos entraram no armazem de vinhos, que fôra indicado por Lory.

Este ultimo, logo que entrou, viu que no fundo do armazem havia o que desejava: um gabinete particular.

Por detrás do mostrador, forrado com folha de estanho, estava uma mulher já velha, que aproveitava o tempo concertando roupa branca.

— Patrôa, disse-lhe Lory passando em frente do balcão sem parar, tenha a bondade de nos dar uma garrafa de vinho, o que em casa haja de melhor e mais velho. E isso depressa, que não temos tempo a perder.

E abriu deliberadamente a porta do gabinete, que estava deserto.

— Bom, disse elle com os seus botões.

E entrou, seguido pelo cocheiro Luiz.

Os dois homens sentaram-se junto de uma pequena mesa, em fece um do outro.

Passados apenas alguns momentos a dona do estabelecimento entrou no gabinete, e collocou sobre a mesa a garrafa pedida e dois copos.

— Precisam mais alguma coisa? perguntou ella.

— Não, obrigado, respondeu Lory.

Depois de haver aberto a garrafa, a mulher retirou-se, e fechou a porta do gabinete.

Lory encheu immediatamente os dois copos.

Os dois homens levaram-n'os aos labios.

— Que te parece, Luiz? perguntou Lory.

— Não é nada mão.

— Mas olha lá, a mim custa-me a beber sem comer alguma coisa. Tu que estás ahi mais perto da porta, pódes muito bem pedir á patrôa meia duzia de biscoitos...

Luiz levantou-se e saiu do gabinete.

Sem perder um momento, Lory tirou da algibeira, vivamente, um frasco pequenino, e deitou o seu conteudo no copo do cocheiro, que acabava de tornar a encher.

Passados alguns segundos, o cocheiro Luiz tornou a apparecer, segurando na mão um prato com biscoitos.

— Fecha a porta, Luiz, disse Lory. E agora, meu velho, lá vae á tua saude.

— A' tua, Constant! respondeu Luiz.

E os dois homens esvasiaram os copos.

A scena correu na mesma intimidade durante uns dez minutos ou pouco mais.

A garrafa estava vasia.

— E' singular... disse Luiz com a voz um pouco entaramelada. Sinto um grande peso na cabeça... parece que estou embriagado, palavra de honra!

— Mas nós já temos bebido tres, e até mesmo quatro garrafas, e nunca o vinho produziu em ti esse effeito!

— E' extraordinario isto! tartamudeou o cocheiro, agitando-se sobre a cadeira. Que demonio é isto que sinto?... tenho a vista perturbada... sinto uma impressão nos ouvidos... parece que tenho na cabeça... um peso de cem arrobas...

E passou umas poucas de vezes a mão por sobre a testa, ao mesmo tempo que murmurava repetidas vezes:

— E' singular! é singular!

E, depois de um momento de silencio, exclamou com violencia:

— Não! não quero!

A cabeça vacillava-lhe sobre os hombros.

Era o somno que chegava, e elle tentava resistir-lhe, dominal-o.

(Continúa)

CARTAS DE FIANÇA

CARTAS de fiança para casas, mais barato que noutra parte; escriptorio mais antigo, rua Senhor dos Passos n. 48, sobrado. (G 9701) S

TRASPASSES

PASSA-SE negocio de seccos e molhados, fazendas, ferragens e armarinho; informação por favor, Nova Iguassú', Collectoria Estadual, com o sr. Coronel Mattos. (G 10309) P

TRASPASSA-SE com licenças e impostos pagos deste anno, um armazem e um botequim, fazendo bastante negocio, ponto de esquina e de muito futuro, como poderá ver o pretendente; as casas bem montadas; motivo da venda, doença do proprietario; para informação com os Srs. Marques & C., na rua do Mercado n. 15. (G 10172) O

TRASPASSA-SE uma casa a quem ficar coma mobilia, no centro da cidade, com tres salas de frente, mais um quarto, sala de jantar, quintal e cozinha; aluguel 250$; informações á rua da Relação n. 41; pode-se ver das 8 da manhã ás 2 horas da tarde. (G9618) P

TRASPASSA-SE um botequim livre e desembaraçado; o motivo da venda, se dirá ao comprador. Para ver e tratar á rua Senador Pompeu n. 90. (G 9670) P

TRASPASSA-SE uma casa de seccos e molhados em bom ponto; vende 15 contos a dinheiro. Para mais informações, com França Gomes. Rua do Ouvidor n. 21, por especial favor. (G 10283) P

TRASPASSA-SE uma casa, com mobiliario completamente novo; serve para uma familia de tratamento ou para uma pequena pensão. Rua Ubaldino do Amaral, 47. (G 9667) P

Achados e perdidos

CAMPELLO & Cia. — Rua Luiz de Camões n. 36 — Perdeu-se a cautela n. 150680 desta casa. (G 10150) O

COMPANHIA Aurea Brasileira — Avenida Passos, 11 — Perdeu-se a cautela n. 14091 da secção de penhores desta Companhia. (G 10180) O

CAUTELAS perdidas — Estão perdidas duas cautelas do Monte de Soccorro, ns. 29150 e 29611; gratifica-se a quem as tiver achado e entregar á rua José Bonifacio n. 45. (G 10153) O

GRATIFICA-SE a quem achar uma licença de vender roupas brancas. Recebe-se na rua Buenos Aires n. 334. Omar Borsani. (G 9568) O

J. Liberal & Cia. — Rua Luiz de Camões n. 60 — Perdeu-se a cautela n. 79329 desta casa. (G 10393) O

MONTE DE SOCCORRO — Perdeu-se a cautela 21.803. (G 9712) O

PERDEU-SE a cautela n. 21.370 da casa Del Vecchio & C.ª, rua Sete de Setembro n. 207; as providencias estão dadas. (G 10436) O

PERDERAM-SE as cautelas numeros 28.214 e 29.613 da casa J. Mendes & C. (G 9742) O

PERDERAM-SE as cautelas da Caixa Economica ns. 15.610 e 18.263 de 1919. (G 10291) O

PERDEU-SE uma tampa de ouro, de medalha, contendo quatro brilhantes e uma estrella no centro com um brilhante. Pede-se a quem achou, fazer favor de entregar á rua Barão S. Felix n. 24, que será gratificado. (G 9510) O

DIVERSOS

AGOSTINHO Fernandes Tavares — Precisa-se para seus interesses, falar com o Sr. acima indicado. Dirigir-se á José Fernandes Tavares, á rua D. Pedro 151, Cascadura. (G 10470) S

ANTES de comprar o remedio aconselhado, saiba o preço, na Drogaria André: 7 de Setembro 30. (1891) S

Avisamos á V. Ex. que não inutilise, os vossos chapeos pois reforma-se pelos ultimos figurinos, ficando como novos, pela insignificancia de 3.000 rs. na Casa Peçanha. Becco do Rosario n. 2. Largo de S. Francisco. (G. 10193)

ACCEITAM-SE pensionistas em casa de familia muito seria, cozinha de 1.ª ordem, tambem se entrega nas casas das familias. Informações, Cattete n. 73, loja, tel., B. M., 3421. (G8612) S

Agentes -- Acceitam-se em qualquer localidade do Brasil, para vender carimbos de borracha e artigos semelhantes. Qualquer pessoa póde, em suas horas vagas, ganhar boas commissões. Peça informações ou escreva á Casa Torres, á rua S. José, 6. (G. 7773) S

AVISA-SE que a Empresa Carioca se mudou para a rua Senhor dos Passos n. 48, sob. (G 9751) S

ALUGA-SE uma sala a moça protegida, com pensão e sem mobilia. Cartas para Norma. (G 9779) S

BENODIO — Combate e cura a Gonorrhéa em qualquer das suas phases. Flora Brasil. Largo do Rosario n. 3. (G 10423) S

BICYCLETAS — De bons fabricantes. Vendem-se diversas para homem, senhoras e crianças; preços reduzidos. Rua S. Christovão n. 45. Estacio. (G 10157) O

Cuidado com os mistificadores. A' Palmyra é a unica casa que vende a manteiga Virgem. Ouvidor 149. (3490) S

CÃES. Se quereis salval-os antes de chamar o veterinario indague as vantagens e preços offerecidos pelo hospital do dr. Prado. Assembléa 35, sob. Tel. C. 1478. Da 1 ás 5 hs. (G 6774) S

COMPRAM-SE roupas usadas e objetos de uso domestico. Attende-se a chamados pelo telephone Central 5570. Rua da Carioca n. 13. (G 9601) S

COMPRAM-SE vestidos finos, roupas brancas e chapéos de senhora, 132 Praia de Sta. Luzia. Tel. Central 6264. (G 9598) O

COMPRA-SE um pequeno predio, que tenha um bom terreno plantado, até 3:000$000, perto do bonde ou trem até Cascadura. Trata-se na Praia Sta. Luzia n. 132. (G 9505) O

Cães Colliees, escossezes e policiaes allemães, paes importados e premiados na Europa. Assembléa 35 sob. (G. 10365) S

DINHEIRO
Cooperativa Sul-Americana
Prazo 42 mezes

Empresta-se dinheiro a prazo de 10 a 42 mezes — a todos os funccionarios publicos activos e aposentados, reformados do Corpo de Bombeiro e Policia, Estrada de Ferro. *Pensionistas do Thesouro* — Pagamento immediato — Quita-se sem commissão — Rua da Assembléa, 117, Sobrado. Empresta tambem sobre promissorias com bons endossantes. (6590)

Cães de caça, Veado e pacca, vende-se por preço de occasião. R. José Bonifacio 176 Nictheroy. T. 774. (G. 10366) O

COMPRA-SE roupa usada de homem. Paga-se bem. Attende a chamados; rua da Carioca n. 61. (G 4061) S

Comichão — Empingens, Frieiras, Darthros, Eczemas, Espinhas e Brotoejas, curam-se facil e completamente com "Dermicura" (não é pomada). Em todas as Drogarias. Dep. ger. Drogaria Leal, Rua S. Pedro, 156 e Pharmacia Acre, rua Acre 38. Vidro 2$000. (G 3514)

COMPRAM-SE fogões, moveis, louças, chumbo, metaes, malas, ferramentas; chame Guimarães, Central, 5538. (G 8278) O

COMPRA-SE um piano de bom fabricante, para particular, ainda que precise concerto; paga-se bem. Chamados: tel. 241 Villa. (G 9403) S

Compram-se moveis e pianos, moveis avulsos e casas mobiladas, tapetes, louças, crystaes, cortinas, machinas, cofres, prata e metaes, e tudo que represente valor: negocio decidido seja qual fôr o valor. Chamados a Rocha á rua da Quitanda n. 24, telephone 2211, Central. (G 6849) S

CARTOMANTE Cearense, somnambula, faz fortes trabalhos, chega ao impossivel, vira o mal para quem o faz; consultas por cartas, no escriptorio deste jornal, com as iniciaes C. J. (G 7183) S

CONCORDATAS e fallencias, obtém-se sem difficuldade, na Rua Constituição 37, sob., com o Dr. J. Albuquerque. (G 9806) S

CONCERTAM-SE louças, pias, marmores, lavatorios, crystaes e mais objectos de toda a qualidade que pertença a louça; rua da Misericordia, 99. (G 9740) S

CASAS para alugar — Informações detalhadas e recentes; com J. Pinto; rua da Quitanda 73, loja, tel. Norte 2669. (G. 10111) S

COMPRA-SE uma balança decimal até 10 kilos, com os respectivos pesos. Responder para "Alberto", no escriptorio deste jornal. (G 9700) S

DACTYLOGRAPHA — Precisa-se de uma, que tenha machina, para trabalho particular, na sua propria residencia. Propostas para E. D., neste jornal. (G 9774) S

DINHEIRO Empresta-se em duas horas, sem promissorias, sem fiador e sem certidão, a funccionarios publicos federaes, activos, *aposentados, reformados* (Brigada e Corpo de Bombeiros), *Guarda Civil* e ás *pensionistas do Thesouro*, á prazo de 10 a 42 *mezes* Fazem-se quitações. G. Cantanheda. Avenida Passos n. 9, 1º andar, proximo ao Thesouro; das 10 ás 5 horas. (G. 9383) S.

DINHEIRO para hypothecas juros de 8 °/° á 12 °/° ao anno; adeanta-se para certidões e impostos; informa J. Pinto, na rua da Quitanda n. 73, loja, tel. Norte 2969. (G. 10111) S

Predios e terrenos. Alugel, compra, venda e hypotheca: administração, pagamento de impostos e negocios relativos nas repartições federaes e municipaes; informa J. Pinto, rua da Quitanda 73, loja tel. Norte 2669. (G. 10111) S

DINHEIRO A funccionarios publicos civis, aposentados, pensionistas, diaristas; funccionarios da Central e Guarda Civil; acceita-se inscripção para emprestimos no Banco Predial de Nictheroy e todas as outras casas bancarias; fazem-se Quitações Gratuitamente. Emprestimo de 90$ a 9:000$000, prestações desde 5$000. Praça Tiradentes, 16, Sobrado — FIGUEIREDO — 9 da manhã. (G 9386) S

Dinheiro -- A Cooperativa Sul Brasil empresta qualquer quantia desde 50$ — mediante promissoria; á rua do Rosario 138 sob., das 11 ao meio-dia e das 3 em diante. (G 3440) S

DINHEIRO
J. LIBERAL

Empresta dinheiro sob joias, ternos de roupas, mercadorias, fazendas, armas, pianos, metaes, e tudo que represente valor.

RUA LUIZ DE CAMÕES N. 30
Telephone Norte 1972.
Aberto das 7 horas da manhã ás 7 da noite. (1831) S

DINHEIRO — Dá-se sobre promissorias, mercadorias em caução, para direitos de Alfandega e tambem ao funccionalismo publico e montepio, a prazo longo; na Empresa do Inquilinato, Limitada, Rua do Rosario n. 172, sobrado. (5076) S

EMPRETIMOS, por inscripções, Sociedade Beneficente "União Nacional". Rua da Constituição n. 37, sob. (G 9579) S

Fistulas,

Abcessos, Escoriações, Gonorrhéas e Flôres brancas; curam-se rapidamente com o IOD-EAL. A' venda em todas as Pharmacias e Drogarias. Deposito: Rua General Camara n. 225, Sobrado. (4022)

D. MARIA EMILIA — Caixa Postal n. 1688, Rio de Janeiro. (G 9611) Y

DÁ-SE 30$, a quem arranjar uma casa com luz e bom quintal. Suburbios ou arrabaldes. Dá-se dois mezes em deposito. Cartas a Caixa Postal, 2098. (G 10483) S

ENJÔOS DE MAR — Evitam-se e curam-se com a Baccharina mentholada. A' venda á rua 1º de Março n. 10 — Alfredo de Carvalho & C. Vidro, 3$500. (1830) S

GONORRHÉAS e suas complicações — Cura-se com Blenódio (Chá de plantas medicinaes). Flora Brasil. Largo do Rosario, 3. (G 10423) S

HYPOTHECAS — Empresta-se dinheiro sob hypothecas sobre predios nos suburbios e na cidade, a juros modicos; trata-se no tabellião Roquette, á rua do Rosario n. 116, com o dr. Antenor. (G 10160) S

IMPOTENCIA — Cura-se com as garrafas de catuaba, remedio vegetal, vindo do Ceará. Rua Santo Christo n. 101. (G 10034) S

LULU' da Pomerania — Vende-se uma cadella preta e uma branca com 6 mezes. Rua do Riachuelo n. 327. (G 10350) O

MACHINA de escrever Remington Junior — Vende-se uma quasi nova, preço de occasião. Rua do Passeio n. 112, quarto 28. Lava. Das 17 ás 19 horas. (G 9657) S

MACHINAS Singer, novas a prestações, usadas desde 30$ até 200$000. Troca-se, compra-se e concerta-se. Senador Eusebio 97, tel. N. 1668. (G 1168) S

MME. Vieitas participa ás pessoas de sua amizade que continua a morar na praça da Republica numero 84, esquina Senhor dos Passos, sobrado. (G 3992) S

Machinas Singer — Só novas em pagamentos de 10, 15 e 20$ mensaes. Entrega immediata, a domicilio com direito de 20 a 50 lições de bordados e outras vantagens. Chamados ou tratar sómente com o agente Alvaro de Souza. Agencia: Rua Conde Bomfim 260. Tijuca — Rua Uruguayana 14 e Rua Archias Cordeiro 180. E. do Meyer. Teleph. Villa 2228. (G 9695) S

MANICURE — Mme. Helena attende a chamados, á rua 2 de Dezembro n. 150. Tel. Beira Mar 952. (G 9520) S

M. CAMARA — Viuvo e successor da notavel cartomante Mme. Zizina, previne que continúa á rua Presidente Pedreira n. 101. Nictheroy. (G 9376) S

Magia, espiritismo, naturismo, magnetismo, feitiçaria, hypnotismo, theosophia, caballa, astrologia, prestidigitação, etc. Peça o catalogo n. 11, destes livros, á Casa Torres, rua S. José, 6. Envia-se pelo correio gratis. (G 8826) S

MME. VAGUIMAR, participa ás suas amigas e pessoas de sua amizade, que se mudou para a rua Visconde do Rio Branco n. 523, sobrado, proximo ás barcas de Nictheroy. (G 9336) S

CABELLOS BRANCOS ?...

Voltam á sua primitiva cor com o uso do RESTAURADOR SOARES, este maravilhoso tonico além de finamente perfumado, faz desapparecer a caspa em tres dias, não contém nitrato de prata, dá aos cabellos brancos a sua cor natural; á venda em todas as boas casas. Vidro, 3$000, pelo Correio, 5$000. (F2199)

MACHINAS de escrever — Officina de concertos, limpeza, nickelagem e reforma com perfeição. Grande stock das melhores machinas de escrever e calcular. R. da Alfandega 137. Tel. Norte 3450. E. Magalhães. (G. 6102) S

MACHINA "Krause" de cortar papel 1m. de largo, vende-se, Papelaria União. Ouvidor n. 75. (G 10380) S

MME. Laura participa ás suas amigas e clientes que continua com seu atelier de costuras á rua 25 de Março n. 325, tres vendas, Encantado. Faz trabalhos garantidos. (G 10383) S

MOLESTIAS das vias urinarias — As plantas curam, Flora Brasil. Largo do Rosario, 3. (G 10423) S

NOVA vulcanização para concerto em pneus e camaras com material americano e por especialista com pratica em New York. Frei Caneca 123, em frente á rua do Areal. Telephone Central 3279. (G 5687) S

OVOS e gallinhas de raça, vendem-se na Ascurra Basse Cour. 55, ladeira do Ascurra, tel. 551 B. M. (G 10438) O

PENSÃO — Comer bem e por pouco dinheiro, só na pensão de Mme. Leony Cravo; rua Chile n. 9, 2º andar. Tel. C. 5368. (G 10459) S

PIANO, particular compra um meio armario, bom autor, mesmo precisando concerto. Tel. 2640, Norte. (G 10455) S

PERFUMARIA — Procuram-se utensilios e apparelhos para fabricação de sabonetes e outras perfumarias; usados e em bom estado. Propostas sob n. 12 K., na redacção desta folha. (G 9593) O

PENSÃO — Acceitam-se pensionistas externos, avulsos e manda-se a domicilio, optimo tratamento, cozinha á brasileira; rua do Rosario n. 162, 2º andar. (G 9448) S

PIANO, compra-se um, para particular, de bom autor, ainda que precise concertos. Paga-se bem; chamados tel. 241 Villa. (G 9402) S

PIANOS — Encarregam-se de afinações e reparos. Chamados á avenida Suburbana n. 2648, casa 7. (G 9509) S

PENSÃO — A mesa e a domicilio; dá-se em casa de familia, a preços modicos; na rua do Rezende n. 78. (Loja). (G 9514) S

PENSÃO — Dá-se para fóra, farta e variada, casa de familia. Rua Silva Manoel, 111. (G 9527) S

PENSÃO de 1ª ordem, entrega-se a domicilio. Rua Buenos Aires, 93. (G 9644) S

QUEM SOFFRE? As plantas curam! Experimentem, Flora Brasil. Largo do Rosario 3. (G 10423) S

SENHORAS E SENHORITAS — Pintura de Cabellos com Henné, inoffensiva e garantida; póde lavar a cabeça, durar 1 anno, serviço só para senhoras, côres nitidas, *preto, castanho, louro*, por profissional competente. Preço de applicação, 10$. Concertam-se cabellos estragados pelo nitrato e de côr verde por tinta mal preparada. Rua General Camara n. 110, sob., Tel. N. 3368. (G 10494) S

SOCIO. Precisa-se, com 1:000$, para negocio commercial garantido, de grandes lucros immediatos: retirada mensal de 250$. Cartas a E. C. V. (G 9802) S

SENHORA, sabendo escrever á machina, deseja urgente collocação. Sabe francez. Cartas a P. L., nesta redacção. (G 9744) S

SOCIO ou socia, com 2 contos, para pharmacia. Precisa-se e dá-se interesse mensal de 300$. Carta a Guanabara. (G 10453) S

SOCIO. Precisa-se com algum capital e pratica commercial para, com pessoa séria e tambem com algum capital, montarem um pequeno negocio ou abrirem uma agencia, conforme se combinar. Carta no escriptorio desta folha, para Socio. (G 9756) S

"GONORRHENO"

Um só frasco cura em poucos dias os corrimentos, para homens e senhoras. O GONORRHENO é o unico especifico que cura radical qualquer gonorrhéa. O fabricante garante seu resultado e dá provas. Deposito, rua General Pedra n. 88, pharmacia. Vidro, 3$; remette-se pelo Correio, 5$000. (G 9827)

SELLOS, compram-se lotes, archivos e collecções; paga-se bem: rua 7 de Setembro n. 53. (G 8142) S

TUDO que seja antigo ou curioso, ou que pertença á categoria de arte pura ou decorativa, a Galeria Fauzeres (antigo Petit-Trianon) compra, vende, avalia, troca ou recebe para expôr. R. Chile 3, perto de São José. Tel. Central 4079. (5848) S

UMA mocinha deseja saber o paradeiro de Henrique Besborthx que veiu a quatro annos de Campos, si foi para a terra ou está aqui no Rio. Carta para rua Cajar n. 95, Penha, para senhorita J. C. (G 10323) S

UMA senhora séria e de confiança, deseja encontrar collocação em casa de familia de tratamento e de respeito, para dama de companhia, sabendo coser com perfeição roupa branca, vestidos e roupas para creanças de ambos os sexos; quem precisar, é favor dirigir-se para o "Correio da Manhã", com as iniciaes: M. P. C. (G 10148) S

ELIXIR DE CAROBA
(Spirochetina)

E' o melhor depurativo para a syphilis, eczemas, manchas, impurezas do sangue, feridas, corrimentos, fistulas, rheumatismo, erupções, coceiras pelo corpo, blenorrhagias, tumores, anemias, fraqueza. E' o unico que tonifica, engorda e restitue a saude. Granado & C., rua 1º de Março, 14 e Granado & Filhos, rua Uruguayana n. 91. (G 10479)

UM senhor dispondo de capital e conhecimento desta praça e do interior dos Estados, deseja entrar para uma casa prospera onde possa applicar a sua actividade; carta á esta redacção, a A. A. M. (G 9604) S

UM rapaz de tratamento, collocado no alto commercio, procura um quarto em casa de familia distincta, onde haja um ou dois meninos para serem leccionados e educados. Dão-se optimas referencias. Cartas para C. C. C. Caixa Postal n. 142. (G 9800) S

URGENTE. Para moça séria, procura-se quarto mobilado, com roupas de cama, banhos quentes, pensão, etc. Prefere-se arrabalde ou suburbio, onde não haja outros inquilinos. Cartas a L. Caixa Postal 2098, Correio Geral. (G 10481) S

V. Ex.ª quer comprar, vender, trocar, alugar moveis. Chamados telep. 1762 Cent. Rua Espirito Santo 35. (3964)

MEDICOS

DR. CARMO PEREIRA — Molestias internas, molestias de creanças e syphilis. Das 12 ás 15 horas, á rua 1º de Março n. 10. Tel. N. 1531. Res.: rua Club Athletico n. 33. (G. 6063) R

DR. A. MONTEIRO — Medico — Parteiro — Operador. Com 19 annos de pratica, sendo seis de estudos nas Universidades de Lyão e de Genebra e nos principaes hospitaes de nove paizes da Europa. Applica e fornece por 30$, o verdadeiro 914 allemão, que recebeu. Após a terceira viagem á Europa, reabriu consultorio gratis, para propaganda, das 10 á 1 e das 3 ás 7 da noite, á rua Marechal Floriano n. 55. (F 25170) R

DR. ALVARO ALVIM

— De volta da Europa, participa a seus clientes que reassumiu a clinica do seu Instituto, que funccionará ás segundas, quartas e sextas-feiras (no largo da Carioca n. 11), das 11 ½ ás 5. Com longa pratica das grandes clinicas européas, trata, em seu importante estabelecimento, de todas as molestias — pela electricidade, calor, luz, raios X, etc., As primeiras consultas só serão dadas das 3 ás 5, ou sob combinação prévia. (6093)

Dr. Alvino Aguiar

Pulmões, estomago e rins — Tratamento das anemias, esgotamento nervoso, etc. — Consultorio: rua S. José, n. 51. Telephone, 5863, Central, Residencia: travessa do Torres, 17. Telephone, 4265, Central. (4000)

Doenças dos Olhos

DR. RODRIGUES CAO', com longa pratica dos Hospitaes de Paris — Consultas: S. José 61. — De 2 ás 4. Tel. 4625, C. (1887)

Hydrocele, tumores dos seios, ventre e escroto

HYDROCELE — Cura radical, sem dôr, sem operação cortante e sem privar o doente das suas occupações habituaes.

DR. LUIZ DE MARCOS — Uruguayana 105, sob., das 2 ás 4. (4375)

MOLESTIAS internas e nervosas — Electricidade medica — **Syphilis** Tratamento radical da **Hysteria, Neurasthenia, Epilepsia,** Insomnia, Dores de cabeça, **Impotencia, Aneurysmas,** Paralysias, do movimento e da sensibilidade. e verrugas.

Prof. Dr. Eutychio Leal — Largo da Carioca, 12 — Telephone, 4711, C. — Das 2 ás 5. (3229)

Molestias das Senhoras — **Dr. Octavio de Andrade,** especialista dos hospitaes da Europa, trata de suspensão, hemorrhagias uterinas, corrimentos, ovarios, etc. sem operações e sem dor. Nos casos indicados pela sciencia evita a concepção, sem prejudicar a saude. Rua Sete de Setembro n. 186, das 9 ás 11 e de 1 ás 4. Telephone 1.591, Central. (G 10175) R

Dentes bellos

— *A original, inocua e preciosa formula da pasta dentifricia* — "Calmettina" mereceu da D. G. de Saude Publica a consagração *de unica medicinal*. (Alvará 980, de 12 de agosto de 1919). Producto inegualavel. Exigil-o, experimental-o e comparal-o é um dever das *pessoas cautas*. (441)

PARALYSIAS da face, dos braços ou pernas, hemiplegias, prisão de ventre por atonia intestinal, paralysia da bexiga e todas as molestias nervosas, pelos processos mais modernos de electricidade medica. Consultas das 3 ás 6 horas — Clinica do dr. Annibal Varges — Avenida Gomes Freire, 99 — Teleph. 1202 C. (6131)

Syphilis, molestias da mulher e da pelle
RAIO X
— DR. I. PESSÔA —
Cura de corrimentos uterinos, gonorrhéas agudas ou chronicas e todas as molestias do utero e da vagina. Processo rapido e sem dôr. Largo da Carioca, 12, das 12 ás 2. Tel. 4711, C. (4374)

UTERO ovarios, rins, bexiga, urethra — Corrimentos, hemorrhagias — Dr. Raul Rocha, especialista, com 10 annos de pratica — 7 de Setembro 195, das 9 ás 12, e das 2 ás 6. (6142)

DENTISTAS

DENTISTAS — Vendem-se uma cadeira, 1 motor e mais instrumentos; preço de occasião, 600$000, Rua D. Marianna 31. Botafogo. (G 10496) R

DR. SILVINO MATTOS — E' sabido que de um dente cariado póde resultar o seguinte: fistula gengival ou cutanea, periostite, carie ossea, etc. Procurem, de preferencia, o dr. Silvino Mattos, que é especialista em tratamento de carie dentaria, molestias da bocca, extracções dentarias sem dôr, obturações e dentaduras de qualquer systema, inclusive pivots, corôas de ouro e trabalhos de ponte. Preços razoaveis. 3, rua Uruguayana. (G 9769) R

BERALDO CUNHA — Com officina de prothese, á r. dos Andradas n. 85, sobrado, confecciona chapas bridge-work, pivots e corôas de ouro e todos os demais trabalhos por processo aperfeiçoado, e preços o mais razoavel possivel. (G 8014) R

DENTISTA — Compra-se — Banca de fechar, para officina, vulcanisador, martello automatico, apparelho Marisson, moldeiras e ferros miudos, tudo em perfeito estado. — G. Dias n. 80, 1.º andar, das 11 ás 4 horas. (G 10361) R

DENTISTA 28 mensaes, trabalhos sem dor e garantidos pelo systema norte americano; Andradas 46. (G. 4990) R

DENTISTA — Vende-se uma cadeira William (Sombra), um motor electrico chicote S. S. White, um quadro electrico e um motor de pé, no largo da Carioca n. 9, 1.º andar, com Antenor Costa. (G 9513) R

DR. Silvino Mattos — Os dentes artificiaes, artisticamente collocados, contribuem poderosamente para a compostura da bocca, boa pronuncia, e, sobretudo, para a saude, pois é sabido que as não perfeitas mastigações concorrem para uma serie interminavel de enfermidades, mais ou menos graves e oriundas das más digestões. E a mastigação só poderá ser perfeita por meio desse conjunto de orgãos que se chama apparelho dentario. Procurem de preferencia o DR. SILVINO MATTOS, á rua Uruguayana 3, de onde sairão plenamente satisfeitos — PREÇOS RAZOAVEIS. (G 9769) R

CONCERTOS e confecção de dentaduras com perfeição e preços modicos. Rua 7 de Setembro n. 176. (G 10451) R

DENTISTA Dr. Aldo Cunha — Diplomado e com 10 annos de pratica. Tratamento rapido, garantido e completamente sem dôr, por preços modicos e em prestações. Executa-se o systema norte-americano, chapas, bridge-work e todos os demais trabalhos de prothese. Consultorio: Andradas n. 85. (G. 8013) R

DENTADURAS duplas — superior e inferior — com ou sem molas de ouro, das mais aperfeiçoadas e indispensaveis á boa mastigação e ao embellezamento da boca. Durabilidade garantida. Preços razoaveis. — No consultorio electro-dentario, do Professor **DR. SILVINO MATTOS, á rua Uruguayana, 1 e 3,** canto da rua da Carioca, em frente ao largo da Carioca; das 7 horas da manhã ás 5 da tarde, todos os dias. — Telephone 1525 — Central. (G 9769) R

ANTES DE INSTALLAREM OU REFORMAREM o seu consultorio, não devem deixar de visitar o grande deposito dentario da CASA HERMANNY, á rua Gonçalves Dias n. 54. A CASA HERMANNY incumbe-se tambem de auxiliar aos seus freguezes na venda de qualquer apparelho que queiram dispor. (4899)

DENTISTA — Vendem-se 1 motor viagem, 1 morrisson e 1 vulcanizador; r. Constituição 15, 1º, das 8 ás 10 e 2 ás 5. (G 9714) R

PROTHESE dentaria — Rapidez, perfeição e preços modicos; rua 7 de Setembro n. 176. (G 10452) R

Gabinete dentario

Precisa-se de um tres vezes por semana. Cartas a A. S. Costa, á rua Senador Euzebio n. 528. (G 9715) R

VENDEM-SE um motor Ritter, um armario para ferros e uma mesinha Allan. Tudo em perfeito estado. Para informações, P. E. F., com o sr. Gonçalves, Casa Hermanny. (5095) R

VENDE-SE: uma cadeira typo Wilkerson, uma mesa Holmes com braço parede, cuspideira de fonte com pé de ferro, um motor chicote, 18 botições nickelados, tudo em perfeito estado. Preço, 2:100$000. R. Dias da Cruz 149, sob., tel. V. 3316, Meyer. (G 9752) R

PARTEIRAS

PARTOS molestias das Senhoras e operações, por bons **MEDICOS** que curam corrimentos, hemorrhagias e suspensões; fazem apparecer o incommodo nos casos indicados, sem provocar hemorrhagia, tendo como enfermeira Mme. **JOSEPHINA GALLINDO,** do Hospital Clinico de Barcelona; consultas diarias á rua Sete de Setembro, 162, sobrado. Teleph. 1.125, Central. (G 8056) Y

MME. Elvira, parteira e enfermeira diplomada nos dois cursos, 17 annos de pratica, faz partos, trata molestias do utero e suspensões; preço sem egual. Rua dos Andradas n. 149, tel. 4779 Norte, consulta gratis de 1 ás 4. (G 8240) Y

PARTEIRA. Mme. Palmyra trata de molestias de senhoras e suspensão por um processo rapido e garantido; consultorio e residencia av. Gomes Freire n. 127 sob°. Telep. C. 1777. (G 4867) S

PARTEIRA Mme. TAVEIRA MORGADO, tendo pratica dos hospitaes da Europa, trata de molestias de senhoras e de suspensão. Attende a chamados a qualquer hora, gratuitamente, a pessoas pobres; rua Buenos Aires, 192, 1º andar, proximo á Avenida Passos, Teleph. 802, Norte. (G 10442) Y

Partos — Molestias das **SENHORAS** Tratamento dos abortos e suas consequencias, dos corrimentos, das colicas utero-ovarianas e das regras irregulares e prolongadas. Assembléa, 54, 12 ás 18. Serviço do dr. Pedro Magalhães. Teleph. 1009, Central. (G. 7884) Y

Professores e professoras

PROFESSORA DE CANTO, diplomada pelo Instituto Nacional de Musica, lecciona particularmente, a preço conveniente. Informações com mlle. Rita de Cassia Pinheiro, na Casa Vieira Machado ou Haddock Lobo 123, Pensão Brasileira. (6176) Z

ANTIGAMENTE mal se reparava que a mulher não fosse instruida. Hoje todos pasmam se ella não sabe portuguez, arithmetica, etc., nem vae aprender na r. Quitanda 72, 2º onde a professora só ensina em particular. (G 10407) Z

AULA de corte e costura para senhoras — Ensina-se em pouco tempo, pelo systema parisiense. R. da Carioca 54 A, sala da frente, das 13 ás 17 horas, ás segundas, quartas e sextas-feiras. Ensina-se tambem na residencia da alumna. (G 9102) Z

AULAS — No Curso Propedeutico. Praça Tiradentes n. 46. Dia e noite. Director: Dr. Washington Garcia. (G 4712) Z

AULA de chapéos para senhoras — Ensina-se em pouco tempo, pelo systema parisiense, a 2$ a lição. Rua Haddock Lobo 151, sobr., das 9 ás 12 horas. (G 9101) Z

ACADEMICO de engenharia — Prepara alumnos para exames preparatorios e vestibulares em allemão, arithmetica, algebra, geometria, trigonometria e desenho geometrico; procural-o no Caminho de S. Christovão n. 79, das 12 horas em diante. (G 10386) Z

ARITHMETICA, portuguez, francez e inglez; aulas particulares. Rua Clapp n. 1, Sala 5. (G 9525) Z

ATTENÇÃO — Escrever á machina sem olhar para o teclado. Curso rapido. R. B. Cotegipe n. 80. Villa Isabel. (G 9802) L

COMMERCIO — Port., fran., ing., contab. e escripturação — 6$ horas da noite, diariamente, por 25$000 mensaes. No Curso Propedeutico, praça Tiradentes n. 46. (G 8618) Z

CONCURSOS PARA BANCOS — Guarda-livros habilitadissimo, exercendo sua actividade em importante Banco desta Capital, prepara candidatos a empregos em Bancos, com mestria, para o que dispõe de grande pratica de ensino. Vae a domicilio. Tratar: Largo S. Francisco 36, sala 42 das 8 ás 10 e das 17 ás 21. (G 6763) Z

DACTYLOGRAPHIA — Moça diplomada, ensina com perfeição e rapidez a rua D. Polyxena n. 70, casa 16. (G 9897) Z

ESCOLA ROYAL DE DACTYLOGRAPHIA — Curso especial de dactylographia para ambos os sexos. Rua da Assembléa n. 116, Archias Cordeiro n. 192, Collegio Nacional. (G 10266) Z

ESCRIPTURAÇÃO Mercantil, arithmetica, algebra, calculos bancarios de toda a especie, theorica e praticamente. Noções de Direito Commercial e lei da Nota Promissoria, etc.; aprende-se com facilidade, em curso especial para esse fim, mantido por pessoa habilitadissima com exercicio num importante banco desta Capital. Largo S. Francisco 36, sala 4, das 8 ás 10 e das 17 ás 21. (G 7181) Z

ESCRIPTURAÇÃO Mercantil e escrever á machina. Rua Constituição 37 sobrado. (G 8805) Z

ESTUDAR piano, em casa de familia, em Botafogo, quarto e dia, preço modico. Rua Assumpção n. 100. (G 8811) Z

FRANÇAIS — Cours pratiques de conversation et de diction; rue Comte Bomfim, Tijuca et rue Uruguayana. Desembargador Isidro 32, teleph. 4050, V. (G 10002) Z

Inglez

Garante-se ensinar praticamente, em 3 mezes, 10$ mensaes. Informações, rua 7 de Setembro n. 183, 2º andar. (G 9707) Z

INGLEZ — Mr. Rodger, americano — Ensina este idioma todos os dias, das 6 da manhã ás 10 da noite; preço modico; rua da Alfandega n. 199, sobrado. Tel. Norte 4637. (G 6360) Z

ITALIANO e Escripturação Mercantil — Ensina-se, com o professor Alvarez; rua Alfandega n. 225, das 13 ás 17 horas. (G 7992) Z

MATHEMATICA Elementar — Quereis fazer um curso proveitoso, com numerosos exercicios graduados, a preço modico e com 16 companheiros, no maximo, em cada turma? O professor Mario P. Machado, com 12 annos de pratica de mathematica pelo curso da Escola Militar do Brasil e longa pratica do ensino de preparatorios, abrirá na sua residencia, á rua Gonçalves Dias 56, 1º andar, sala 4, no dia 5 de abril, o curso de 1920, com programma escrupulosamente preparado a satisfazer as exigencias dos exames de admissão ás Escolas Militar e Polytechnica e finaes do Collegio Pedro II e Escola Normal. Aulas de manhã, das 8 1|2 ás 10.30 e á tarde, das 17 ás 19.00. (G 10026) Z

PROFESSOR Barbosa, lecciona portuguez, francez e arithmetica a preços modicos; rua da Alfandega n. 191. Tel. Norte 4637. (G 7927) Z

PROFESSORA de Piano, bordados e chapéos, offerece-se para um collegio, podendo ser principiante. Carta a esta redacção a rua da Alfandega n. 249, sob. T. N. 6627. (G 10098) Z

PORTUGUEZ, francez, inglez, arithmetica, escripturação mercantil e dactylographia. Por todas as materias reunidas, 50$000 por trimestre. Informações, p. c. 5, á rua do Rosario, 136, 1º, sala 4, frente das 9.30 ás 11 e das 4.30 ás 6 e 6½. Encerra-se a matricula no dia 31 do corrente. Tel. 256, C. (G 10110) Z

PROFESSORA de bordados — Em uma loja de machinas Singer, acceita-se uma moça séria e que saiba bem bordar e ensinar os trabalhos de bordado. Cartas detalhadas a J. Fragoso, nesta redacção. (G 10076) Z

PITMAN'S shorthand e inglez, contabilidade, pratica bancaria e mathematica (15$); Mr. & Mrs. W. & Herbert Teixeira 41. S. Valentim (F. Bandeira). (G 9489) Z

PARISIENNE — Ensina Francez pratico; rua do Carmo n. 71, 2º andar. (G 10463) Z

PREPARAM-SE alumnos para qualquer concurso ou exame. Ensina-se: Inglez, Francez, Portuguez, Mathematica, etc. Preço modico; rua da Assumpção n. 100 — Botafogo. (G 9003) Z

SALAS para curso — Alugam-se no Largo do Estacio, 79. (G 9503) Z

PREPARATORIOS — Preparam-se candidatos no Curso Normal e Propedeutico, Largo do Estacio, 79. (G 9502) Z

CONCURSOS para a E. de Ferro — Preparam-se candidatos no Curso N. e Propedeutico, Largo do Estacio n. 79. (G 9503) Z

ADMISSÃO ao C. Militar, Escola Normal e Pedro II — Preparam-se candidatos no Curso Normal e Propedeutico. Preço 30$. Largo do Estacio, 79. T. 3247. V. (G 9505) Z

PROFESSORA de violino e musica, curso do Instituto; acceita alumnas em domicilio e na "Guitarra de Prata", á rua Carioca n. 37, onde trata, ás terças e sextas-feiras, das 15 ás 16 horas. (F 23614) Z

VIOLINO antigo com bom som — Vende-se com ou sem caixa. Preço de occasião. Rua dos Ourives 85, 1º. (G 10289) O

GONORRHEA

e suas complicações. Cura radical por processos seguros e rapidos. Dr. JOÃO ABREU, das 11 ás 16 horas; tel. 3803, Norte; 64, rua de S. Pedro n. 64. (4890)

GONORRHE'AS

Cura radical com o Gonorrheno. Milhares de curas garantidas. V. 3$. R. General Pedra 88, Pharmacia. (G 9828)

GRAVIDEZ

O uso constante do Vinho de Alfredo de Carvalho, em um calix ás refeições, em cuja composição entram a quina, kola, coca, lactophosphato de cal, pepsina, pancreatina, diastase e glycerina, é o melhor tonico para a gravida, pois o Hematogenol, além de poderoso tonico, é digestivo; vende-se em todas as pharmacias e drogarias do Rio e dos Estados. Deposito: 10, rua Primeiro de Março. (C 4016)

RAIOS X

para o diagnostico e tratamento das doenças do estomago, intestinos, figado, pulmões, coração, rins, ossos, etc., pelo DR. RENATO DE SOUZA LOPES. Preços modicos. Rua São José 39, de 2 ás 5, ás terças quintas e sabbados. (383)

SYPHILIS

e suas consequencias. Cura radical. Injecções completamente INDOLORES, de sua preparação. App. 906 e 914. Assembléa n. 54, das 12 ás 18 horas. Serviço do Dr. PEDRO MAGALHÃES. Telephone 1009 C. (G 9883) Z

A cura da asthma numa creança!

Illms. srs. David Meinicke & Cia. — Declaro-vos que obtive maravilhosos effeitos com a Solução de Hartmann, em meu filhinho, que soffria de asthma, ficando este radicalmente curado de sua bronchite asthmatica, apenas com o uso de [illegible] vidros. (a.) SIMON ANDRADE — Cidade de Amanhece — Minas. (G. 9.731.)

Fogão economico

Vende-se na rua Leopoldo n. 169 — Andarahy. (G. 9.718.)

PHARMACIA

Precisa-se de um pratico ou pharmaceutico com bastante pratica; na rua Haddock Lobo n. 414. (Trata-se das 3 horas da tarde em diante). (G. 9.723.)

FAZENDA

Vende-se uma com 513 alqueires, a maioria dos terrenos ainda cobertos de matas virgens, plantações de canna, café, arroz, tendo já bons pastos de angolla e cannaviaes. Casa de morada, colonos; com 8300 metros margeando o rio de Itabapoana e navegavel até á barra de Itabapoana, perto da Estrada de Ferro Leopoldina. Magnifico negocio para exportação de madeiras e dormentes para a Europa. Tratar com o Dr. Manoel Ramos Junior, rua 15 de Novembro n. 61 — Campos. (G. 9.690.)

BALANCIM

Vende-se um para imprimir sabonetes com capacidade para 3.000 diarios; á rua José Hygino n. 198. (G. 9.721.)

Terreno proprio para fabrica

Vende-se um á rua S. Francisco Xavier com 25.000 m2, por preço de occasião. Trata-se á avenida Rio Branco n. 46, terreo. (G. 9.711.)

CHACARA

Vende-se com 36 metros de frente por 70 de fundos, toda arborizada de mangueiras e laranjeiras, clima soberbo, em bellissima vista, preço de occasião. Trata-se com o sr. Julio, á rua Vaz Toledo n. 62, Engenho Novo. (G. 9.704.)

Crystal de Rocha

Compra-se deste mineral, bem claro e transparente, em pedaços de mais de 2 kilos. Rua Sete de Setembro n. 115, 2º andar, com o sr. Martins. (G. 9.816.)

Preço do tubo com 20 comprimidos .... 2$500

Sr. Militiro José Soares Junior

Queira pagar o mez vencido a 8 do corrente e os dias excedentes e então lhe darei recibo. (G. 9.746.)

MOTOCYCLO

Vende-se um do fabricante Terrot, 2 3|4 C. P., pouco uso. Informa-se com Guimarães, á rua Sete de Setembro n. 121, das 12 ás 13 horas. (G. 9.745.)

PHARMACIA

Precisa-se de um bom pratico na rua do Cattete n. 281. (G. 10.471.)

Folhas de zinco

Precisa-se de 60 folhas de zinco usadas e com urgencia; resposta a Manoel, na caixa deste jornal. (G. 10.501.)

SALA

Aluga-se a cavalheiro de tratamento uma de frente, mobilada ou não; á rua do Cattete n. 98, 1º andar. (G. 10.495.)

VENDE-SE OU ALUGA-SE

Na estação de Todos os Santos, uma casa com tudo que pode desejar-se para uma familia de tratamento, servida por duas conducções á porta, com grande quintal arborizado, com duas grandes salas, quatro quartos, porão habitavel, banheiro e installação irreprehensivel. Trata-se na rua da Carioca n. 13, com o proprietario. (G. 9.706.)

Lampadas externas com braço, para electricidade, 15$000

Rua 7 de Setembro, 161

(5495)

MOÇAS

Para trabalhar em objectos de couro, precisam-se na rua Uruguayana 138. (G. 9.780.)

Cachorro de caça

Legitimo Pointer, 10 mezes, côr marron, bonito animal. Vende-se. Informações telephone Villa 3.316. (G. 9.753.)

CHAUFFEUR MECANICO

Offerece seus serviços profissionaes para o interior, dando optimas referencias. Cartas nesta redacção a B. C. (G. 9.757.)

Ferros electricos

Concerta-se e vendemos resistencias para qualquer marca. Rua da Quitanda n. 99. (G. 9.654.)

JACARÉPAGUA' PREDIO

Vende-se um com cinco quartos, duas salas, cozinha, varanda, agua em abundancia, illuminação electrica, boa chacara, todo o terreno 22 x 176. Para ver e tratar na rua Barão n. 230, das 7 ás 18 horas. (G. 9.782.)

Lancha a vapor

Vende-se uma em magnificas condições, percorrendo 8 a 9 milhas por hora, toda de peroba guarnecida de cobre, podendo transportar em seu bordo 12 a 15 toneladas de carga e rebocar. Muito apropriada para rio. Acha-se hoje e amanhã no baixio, entre o Caes dos Mineiros e o do Pharoux, onde pode ser vista. Tratar á rua da Candelaria n. 106, sobrado. (G. 9.783.)

PREDIO

Vende-se o da rua Barão do Bom Retiro n. 481, com duas salas, tres quartos e mais dependencias. Trata-se no mesmo e não se admittem intermediarios. (G. 9.775.)

CERTIDÕES

De obitos (durante a grippe), de casamentos, Thesouro, Prefeitura, Junta Commercial, Estrada de Ferro Central, Registro de marcas. Trata-se á travessa do Commercio n. 15, sobrado, com o dr. Guerra ou o sr. Monteiro, das 3 ás 5 horas da tarde. (G. 9.762.)

CABRAS ALPINAS

Vendem-se de raça pura, boas leiteiras; á rua S. Clemente n. 138. (G. 9.703.)

VENDEDOR

Precisa-se de um vendedor para os suburbios, de Santa Cruz. Tintas, oleos, etc., a commissão. Cartas neste jornal a J. R. (G. 10.409.)

APRENDIZES

Precisa-se na rua do Lavradio 61. (G. 9.815.)

NOVILHOS

Vende-se dois com a idade de 20 mezes mais ou menos, filhos de um touro Schwitz, com vaccas crioulas, muito bonitos e bons; informações com o sr. Alexandre Machado de Andrade, estação Conrado Niemeyer. Linha Auxiliar — Estado do Rio. (G. 9.810.)

1$600 o KILO

De café Monte Verde, moido á vista; na avenida Passos n. 98, esquina de General Camara. (G. 9.809.)

AO BATUTA DO MERCADO

Hoje, angu' á bahiana. Sardinhas nas brazas, camarões e ostras. (G. 10.416.)

SALA DE FRENTE

Aluga-se uma mobilada a dois senhores de tratamento; na rua Visconde de Inhauma n. 76, 2º andar. (G. 9.771.)

ACTOS FUNEBRES

Eleanor Ososki Macedo

VIUVA JERONYMO JOSE' DE MACEDO

Luiz Macedo, senhora e filha, dr. Victor Marks, Marcos Marks, Lucia Nahamias, marido e filhos, Mirian Romer, esposo e filhos, Aida Xavier, marido e filhos, Eleanor Machado, esposo e filhos, Judith Gaspar e esposo e demais parentes agradecem ás pessoas de sua amizade que acompanharam os restos mortaes de sua querida e sempre chorada mãe, sogra e avó ELEANOR OSOSKI MACEDO e bem assim aos que tomaram parte na sua dôr e de novo as convidam para assistirem á missa de setimo dia que por sua alma será rezada amanhã, sabbado, 20 do corrente, ás 9 1|2 horas, no altar-mór da egreja de S. Francisco de Paula. Pelo comparecimento a esse acto de religião antecipam o seu reconhecimento. (G. 10.489.)

Juliano Joaquim Vieira

Etelvina Cantarino Motta Vieira e Maria Amelia Motta Vieira, esposa e filha do pranteado JULIANO JOAQUIM VIEIRA, sinceramente penhoradas agradecem aos seus parentes e amigos as ultimas homenagens que tão carinhosamente lhe prestaram e convidam para assistirem á missa que por sua alma será celebrada ás 7 horas do dia 25 do corrente, na matriz de Nossa Senhora da Conceição do Engenho Novo, e desde já se confessam eternamente gratas por mais esse acto de caridade. (G. 9.820.)

Viuva Izaura Regua da Costa

Oscar da Costa Regua, mãe, irmãos, avó, tios e demais parentes convida seus parentes e amigos para assistirem á missa de setimo dia que pela alma de sua sempre lembrada irmã, filha, neta e sobrinha IZAURA mandam rezar amanhã, sabbado, 20 do corrente, ás 10 horas, no altar-mór da egreja de S. Francisco de Paula. (G. 9.702.)

Armando da Fontoura Lima

(1º ANNIVERSARIO)

Flóra Queiroz da Camara Lima e sua irmã mandam celebrar uma missa pelo repouso eterno da alma de seu querido e muito amado filho e sempre lembrado sobrinho ARMANDO DA FONTOURA LIMA, amanhã, sabbado, 20 do corrente, ás 9 1|2 horas da manhã, no altar-mór da egreja da Candelaria. (G. 9.727.)

Ruy Tinoco

(1º ANNIVERSARIO)

Rodolpho da Costa Tinoco, senhora e filhos convidam aos seus parentes e amigos para assistirem á missa que mandam celebrar amanhã, sabbado, 20 do corrente, ás 9 1|2 horas, no altar-mór da egreja de S. Francisco de Paula, em suffragio da alma do seu saudoso filho e irmão RUY TINOCO. (G. 9.761.)

Maximiliano A. do Nascimento

(SEXTO MEZ DE SEU PASSAMENTO)

Lydia do Nascimento, viuva e filhos mandam rezar uma missa amanhã, sabbado, 20 do corrente, ás 9 horas, na egreja de S. José. Desde já antecipadamente agradecem a todos. (G. 9.606.)

Margarida Ferreira de Oliveira

(SEXTO MEZ)

Oscar Paulo de Oliveira e filhos, viuva Angelina Ferreira, mãe, Emma Vrinte, José Paulo Ferreira e familia, Paulo Emilio de Oliveira e familia, Joaquim Paulo de Oliveira (ausente) e Fidelis Paulo de Oliveira convidam os seus parentes e amigos á missa que mandam celebrar na egreja de S. Francisco Xavier (matriz do Engenho Velho) amanhã, sabbado, 20 do corrente, ás 9 horas, por alma de sua idolatrada esposa, mãe, filha, afilhada, irmã e cunhada MARGARIDA FERREIRA DE OLIVEIRA, confessando-se desde já muito gratos a todos os que comparecerem a esse acto de piedade christã. (G. 9.813.)

Maria Paula Affonso Sá

O dr. Manoel Alves da Silva e Sá, seus filhos, genros, noras, netos, bisnetos e mais parentes fazem rezar a missa de trigesimo dia por alma de sua saudosa esposa, mãe, sogra, avó e bisavó MARIA PAULA AFFONSO SA', amanhã, sabbado, 20 do corrente, ás 9 horas, na capella de S. José do Engenho de Dentro, antecipando seus agradecimentos. (G. 9.801.)

Arthur Sauer

(FALLECIDO EM TREVES)

Henrique Sauer participa aos parentes, amigos e demais pessoas de suas relações a infausta noticia do fallecimento de seu inolvidavel pae ARTHUR SAUER—LAEMMERT, pedindo que o incluam em suas orações visto que pela vontade do saudoso extincto não serão realizados actos religiosos. (G 9692)

IRMANDADE DE N. S. DO AMPARO DE CASCADURA

José Monteiro

De accordo com o compromisso esta Irmandade fará celebrar em sua capella, amanhã, sabbado, 20 do corrente, ás 9 horas, uma missa por alma do irmão JOSE' MONTEIRO, para cujo acto de religião convida a familia, demais parentes e pessoas de amizade do mesmo. Antecipando o seu agradecimento. Cascadura, 19 de março de 1920. *Lindolpho Ernesto de Oliveira*, irmão secretario. (G. 10.418.)

Edgard Taylor

Maria M. Taylor fará celebrar amanhã, sabbado, 20 do corrente, ás 9 horas, no altar-mór da egreja de Nossa Senhora do Carmo, uma missa de 1º anniversario por alma do inesquecivel esposo EDGARD TAYLOR. Convida para esse acto todos os parentes e amigos. (G. 9.748.)

Jean Martin

Caroline Martin, Antoinette Martin Guimarães, Virgilio Guimarães, Juliette Martin Cortez Machado, Antonio Cortez Machado e filhos, Joannes Martin e familia, Francine Martin, Ludovic Egalon e familia (ausentes), Alfredo Martin, agradecem penhorados a todas as pessoas de sua amizade que se dignaram acompanhar o enterro de seu pranteado esposo, pae, sogro, avô, irmão, cunhado e tio JEAN MARTIN e de novo rogam o obsequio de assistirem á missa de setimo dia que em suffragio á sua alma mandam celebrar amanhã, sabbado, 20 do corrente, ás 10 horas, na egreja da Candelaria, pelo que se confessam eternamente gratos. (G. 9.738.)

Luiza Laura de Meirelles Santos

Manoel Garcia Santos, Celestino de Meirelles Santos, Regina Soares de Meirelles, Anna de Meirelles Tavares, Almiro de Macedo Alves e esposa, Guilherme Ferreira Coutinho, esposa, filhos e genros convidam seus parentes e amigos para assistirem á missa que em suffragio da alma de sua sempre lembrada esposa, mãe, sogra, avó, irmã, prima, cunhada e tia LUIZA LAURA DE MEIRELLES SANTOS fazem celebrar amanhã, sabbado, 20 do corrente, ás 9 1|2 horas, na egreja de S. Francisco de Paula, confessando-se desde já gratos. (G. 10.403.)

Thereza Santos Varella

Manoel Garcia Santos e seus filhos convidam as pessoas de sua amizade para assistirem á missa de trigesimo dia do fallecimento de sua sempre lembrada tia THEREZA SANTOS VARELLA, que fazem celebrar amanhã, sabbado, 20 do corrente, ás 9 horas, na egreja de S. Francisco de Paula, antecipando sinceros agradecimentos. (G. 10.405.)

FLORICULTURA BARBACENA

Assembléa 113. T. 1837, C. Corôas e Palmas de flores naturaes por preços modicos. (1811)

Helia Gentil de Araujo

(PROFESSORA MUNICIPAL)

O capitão Antonio Godolphim, esposa e filhos, aspirante Amaury Gentil de Araujo, Protogenia Terra da Costa, tenente Joaquim Terra da Costa, esposa e filha, Jonas Paulo de Oliveira, esposa e filho, Jayr e Jay Gentil de Araujo, irmãos e demais parentes communicam aos seus parentes e pessoas de amizade que a missa de trigesimo dia do fallecimento de sua pranteada filha, irmã, neta, sobrinha e prima HELIA GENTIL DE ARAUJO será celebrada amanhã, sabbado, 20 do corrente, ás 9 1|2 horas, na matriz do Sacramento, antecipando os seus agradecimentos aos que assistirem a esse acto de religião. (G. 10.414.)

... no entanto, se o ente querido, cuja morte V. Ex. agora deplora, tivesse feito uso constante do GUARANA' que se vende á Rua do Ouvidor, 120, elle estaria, talvez, vivo ainda. (5866)

Commendador Luiz Antonio da Cunha Guimarães

Maria Emilia Armada Guimarães, João Pallares e filhos e mais parentes agradecem penhorados a todas as pessoas de sua amizade que se dignaram de acompanhar o enterro do seu pranteado commendador LUIZ ANTONIO CUNHA GUIMARÃES e de novo convidam-lhes para assistirem á missa que por sua alma mandam celebrar sexta-feira, 19 do corrente, ás 9 horas, na egreja Nossa Senhora [illegible], confessando-se antecipadamente gratos por esse acto de religião. (G. [illegible])

Julia Borges Legey

Enrico Ferreira Legey, seus paes, irmãos, cunhados, sobrinhos e demais parentes participam o fallecimento de sua idolatrada esposa, filha, irmã, tia e sobrinha JULIA BORGES LEGEY e convidam a todos os seus parentes e amigos para assistirem ao seu enterro, hoje, ás 2 1|2 horas, sahindo o feretro da Estrada da Freguezia n. 127 (Jacarépaguá), ás 4 1|2 horas, da estação central da Estrada de Ferro para o cemiterio de S. João Baptista. Na falta de convites por carta. (G. 9.829)

XAROPE DE SÃO BRAZ

Cura tosse em 24 horas. Infallivel no COQUELUCHE e tuberculose; preço 2$000, frasco 2$500. Em todas as pharmacias e drogarias. Depositos: Rua Marechal Floriano, 35; Uruguayana, 91; casa Hubner, e drogaria Barcellos, em Nictheroy. (7412)

10$000, tiramos 12 postaes
10$000 faremos um esmalte
Avenida Rio Branco, 131

Fazemos de pessoa photographia ou da propria pessoa; todos estes trabalhos — retratos para fazermos a 20$, 40$, 50$, 80$, 90$ e 100$; os mesmos a 100$, 150$, 200$, 250$ e 300$. [illegible] ateliers de luxo [illegible] preços [illegible]. Temos fabrica de objectos de ouro [illegible] medalhas [illegible] desde 20$000 [illegible] até o annel, broches, pulseiras, alfinetes de gravata e outros; fazemos esmalte vitrificado a fogo para tumulos; retratos a oleo, aquarella, gauche, pastel pela photographia; pedimos que tragam este annuncio para fazermos [illegible] nem chuva, temos retratos; o atelier foi todo reformado [illegible] a nossa freguezia [illegible] seriedade [illegible]. Gte. A. Rangel. (3621)

VAZELINA

Para pharmacia e perfumaria, as marcas SUPRA e OMEGA, da Empreza Industrial de Petroleo, rua de São Felix n. 26. (G. 9.914.)

LIQUIDAÇÃO

de roupas brancas para creanças e recemnascidos: toucas, sapatinhos e outros artigos indispensaveis á "délivrance"; para transformação de negocio.

MANTENDO

permanente sortimento de meias para senhoras, homens e creanças de todas as edades. Especialidade em aventaes para senhoras, senhoritas, amas, creadas, cozinheiros, etc.

107, Rua da Assembléa, 107

encontram-se todos os artigos para manipulação de Espartilhos e cintas. (6...)

COMMERCIO

Rio, 19 de março de 1920.

ASSEMBLÉAS ANNUNCIADAS

Companhia Mercado Municipal do Rio de Janeiro, dia 20, á 1 hora da tarde.
Companhia Petropolitana, dia 20, ás 2 horas da tarde.
Companhia Assucareira Fluminense, dia 20, á 1 hora da tarde.
The Brasilian Meat Co., dia 20, ás 2 horas da tarde.
Companhia Tecidos Nossa Senhora do Rosario, dia 20, ás 3 horas da tarde.
Sociedade Anonyma Fabrica de Fumos Brasil, dia 22, ás 2 horas da tarde.
Companhia de Seguros União Commercial dos Varejistas, dia 23, á 1 hora da tarde.
Companhia Progresso Industrial do Brasil, dia 24, ao meio-dia.
Banco Nacional Brasileiro, dia 24, á 1 hora da tarde.
Companhia Fluminense de Alparcatas, dia 24, ás 2 horas da tarde.
Sociedade Anonyma Serraria Moss, dia 24, ás 2 horas da tarde.
Companhia Agricola do Rio de Janeiro, dia 24, ás 2 horas da tarde.
Companhia Litographica Ferreira Pinto, dia 24, á 1 hora da tarde.
Companhia Industrial Sul Mineira, dia 25, ao meio-dia.
Companhia Tecidos Santa Rosa, dia 25, ás 2 horas da tarde.
Companhia Souza Cruz, dia 25, ás 2 horas da tarde.
Companhia Seguros Garantia, dia 25, ás 2 horas da tarde.
Banco Constructor do Brasil, dia 25, á 1 hora da tarde.
Companhia Ferro Carril Carioca, dia 26, á 1 hora da tarde.
Companhia Ferro Carril do Jardim Botanico, dia 26, á 1 hora da tarde.
Sociedade Anonyma Moinho Fluminense, dia 26, ás 2 horas da tarde.
Companhia Hanseatica, dia 26, á 1 hora da tarde.
Companhia Marcenaria Auler, dia 26, ás 3 horas da tarde.
Sociedade Anonyma Fabrica Hurlimann, dia 26, ás 11 horas da manhã.
Companhia Transporte e Carruagens, dia 27, ao meio-dia.
Companhia Navegação S. João da Barra e Campos, dia 27, á 1 hora da tarde.
Companhia Seguros Previdente, dia 27, ás 2 horas da tarde.
Companhia Tecidos Bom Pastor, dia 27, ás 2 horas da tarde.
Banco Português do Brasil, dia 27, ás 2 horas da tarde.
Banco Vitalicio do Brasil, dia 27, ás 3 horas da tarde.

CONCORRENCIAS ANNUNCIADAS

Inspectoria Federal das Estradas, para a venda de trilhos usados, dia 20, ás 2 horas da tarde.
Estrada de Ferro Central do Brasil, para o fornecimento de artigos de electricidade e material para o serviço de oxygenio, dia 20, á 1 hora da tarde.
Conselho de Compras da Marinha, para o fornecimento de verguinhas, cobre em barra e papel hygienico, dia 20.
Estrada de Ferro Central do Brasil, para o fornecimento de artigos diversos, dia 22, á 1 hora da tarde.
Directoria Geral de Obras e Viação da Prefeitura, para o fornecimento de 2.000 barricas de cimento, dia 20, á 1 hora da tarde.
Estrada de Ferro Central do Brasil, para o fornecimento de carros e outros artigos, dia 20, á 1 hora da tarde.
Estrada de Ferro Central do Brasil, para o fornecimento de artigos em chapas e outros artigos, dia 22, á 1 hora da tarde.
Estrada de Ferro Central do Brasil, para o fornecimento de material para retirar rodas e armarios, dia 24, á 1 hora da tarde.
Departamento do Exercito de Segunda Linha, para o fornecimento de artigos de expediente, dia 25, ao meio-dia.
Intendencia da Guerra, para o fornecimento de artigos diversos, dia 24, ao meio-dia.
Estrada de Ferro Noroeste do Brasil, para o fornecimento de vagões e carros, dia 25, á 1 hora da tarde.
Estrada de Ferro Central do Brasil, para o fornecimento de carros para lastramento de linha, dia 25, á 1 hora da tarde.
Directoria Geral do Patrimonio Municipal, para a publicação do boletim de estatistica, dia 25, á 1 hora da tarde.
Estrada de Ferro Central do Brasil, para o fornecimento de artigos diversos, dia 26 á 1 hora da tarde.
Estrada de Ferro Central do Brasil, para o fornecimento de espelhos e vidros, dia 26, á 1 hora da tarde.
Estrada de Ferro Central do Brasil, para o fornecimento de automoveis, dia 30, á 1 hora da tarde.

REUNIÃO DE CREDORES

Fallencia de Alves Ferreira & C., dia 23, á 1 hora da tarde.
Fallencia de Delphina de Freitas Moutinho, dia 22, á 1 hora da tarde.
Fallencia de C. Guimarães & C., dia 25, á 1 hora da tarde.
Fallencia de Santos & Rios, dia 26, á 1 1|2 hora da tarde.
Fallencia de Augusto Alves & C., dia 26, á 1 hora da tarde.
Fallencia da Companhia Industrial de Electricidade, dia 26, á 1 hora da tarde.

PAGAMENTOS ANNUNCIADOS

Dia 20 — Sociedade Anonyma Lloyd Nacional, dividendo de 120$000.

CAMBIO

Hontem, no inicio dos trabalhos, encontrámos este mercado em posição firme, com os bancos sacando a 17 1|2, 17 17|32 e 17 9|16 d. e comprando o papel particular a 17 19|32 e 17 5|8 d.

Pouco depois da abertura o mercado manifestou-se mais firme, vigorando para o fornecimento de cambiaes as taxas de 17 17|32 e 17 9|16 d. e para a acquisição das letras de cobertura a de 17 5|8 d.

Os negocios conhecidos foram regulares, fechando o mercado em posição frouxa, correndo para os saques as taxas de 17 7|16 a 17 1|2 d. e para a compra do papel particular a de 17 17|32 e 17 9|16 d.

TABELLAS DOS BANCOS

A 90 D|V.		
Londres	17 7|16 a	17 9|16
Paris	$274 a	$280
A' VISTA		
Londres	17 1|8 a	17 9|32
Paris	$278 a	$285
Italia	$212 a	$218
Belgica	$294 a	$300
Portugal	[illegible] a	1$070
Nova York	3$720 a	3$770
Buenos Aires (peso ouro)	3$720 a	3$780
Buenos Aires (papel)	1$635 a	1$660
Suecia	$770 a	$790
Noruega	$700 a	$720
Japão	1$950 a	2$000
Dinamarca		$660
Hespanha	$675 a	$700
Hamburgo	$060 a	$070
Austria	$020 a	$035
Suissa	$655 a	$670
Montevidéo	2$900 a	3$000
Hollanda (florim)	1$580 a	1$600
Beyruth	17 1|16 a	17 1|8
Syria	$278 a	$284
Vales, café	$274 a	$280
Vales, ouro, por 1$		2$077
CABO		
Londres	17 1|16 a	17 3|16
Nova York	3$780 a	3$810
Portugal		—
Hollanda	$214 a	$216
Syria		—
Paris		$290
Italia		$282
[illegible]		$290

CAFE'

EDUARDO ARAUJO & Cª.

Rua Municipal, 28 — Rio.

Prestam as melhores contas. (4891)

MOVIMENTO DO CAFÉ

SANTOS

Dia 17:

	Saccas
Entradas	9.015
Desde 1º	163.353
Média	9.609
Desde 1º de julho	3.601.456
Saidas	—
Existencia	3.508.359

PREÇOS

Typo 4 .... 15$200
Posição do mercado: estavel.

RIO

Pauta, 1$110

Entradas em 17:

	Sacc.
E. F. Central	73
E. F. Leopoldina	2.200
Barra a dentro	—
Cabotagem	—
Total	2.273
Desde 1º	164.937
Média	6.173
Desde 1º de julho	1.976.723
Média	574
Embarques em 17:	
E. Unidos	1.390
Europa	3.912
Cabotagem	550
Rio da Prata	—
Total	5.852
Desde 1º	117.797
Desde 1º de julho	2.142.142
Existencia em 18	334.117

Hontem, este mercado abriu calmo, com procura reduzida e regular quantidade de café á venda, tendo sido effectuadas, de manhã, transacções de 1.138 saccas, na base de 16$800, o americano, por arroba, pelo typo 7, fechando o mercado em posição inalterada.

Passaram por Jundiahy 2.467 saccas.

Por cabotagem e barra a dentro não houve entradas.

A Bolsa de Nova York abriu com 4 a 15 pontos de baixa.

COTAÇÕES

	Americano	Europeu
Typo 3	19$200	—
Typo 4	18$600	—
Typo 5	18$000	—
Typo 6	17$400	—
Typo 7	16$800	—
Typo 8	16$000	—
Typo 9	15$200	—

COTAÇÕES DE ROCHA FARIA & CIA.

MATRIZ: Rua Buenos Aires, 160 (1º andar), RIO DE JANEIRO. Caixa Postal, 710
FILIAL: Rua Santo Antonio, 62 (1º andar), Santos — Caixa postal, 224. End. teleg.: "ROCHAFARIA".

Preços por 15 kilos, no Rio:

Typos	Americano	Europeu
2	20$300 a 20$700	20$700 a 21$100
3	19$400 a 19$800	19$800 a 20$200
4	18$600 a 19$000	19$000 a 19$400
5	17$800 a 18$200	18$200 a 18$600
6	17$200 a 17$600	17$600 a 18$000
7	16$700 a 17$100	17$100 a 17$500
8	15$900 a 16$300	16$300 a 16$700
9	15$000 a 15$400	15$400 a 15$800

Mercado FIRME.

Nota — Cafés consignados para Santos, conhecimentos e correspondencia devem ser endereçados á MATRIZ.

O CAFE' EM SANTOS

Santos, 17 (Do correspondente) — O movimento geral de café verifica do hontem nesta praça, foi o seguinte: Café baldeado com destino a esta cidade, 7.001 saccas; café entrado, 7.540 saccas; café saido não houve; café despachado 42.428 saccas; café embarcado 28.017 saccas. O mercado disponivel fechou muito calmo, com base para o typo 4—14$200. As vendas realizadas, foram de 6.000 saccas. A Recebedoria de Rendas arrecadou, pelo café despachado, francos 197.044.

—:— O "stock" de café existente nesta praça é de 3.491.703 saccas, sendo: em primeira e segunda mão, 855.523 e do governo estadual, ... 2.636.180 saccas.

—:— A importancia arrecadada hontem pela Recebedoria de Rendas, foi de 186:485$555.

—:— A renda da Alfandega hontem foi de 186:971$011.

—:— O mercado do termo hontem fechou firme, tendo sido realizadas vendas de 31.000 saccas.

—:— Relação dos exportadores que despacharam café hontem na Recebedoria de Rendas: R. Alves, Toledo & C. 10.500 saccas; Freitas Lima, Nogueira & C. 10.000 saccas; Soc. An. Casa Mich. Wright, 2.500 saccas; Carlos von Landy, 2.303 saccas; Henry Martiniasson, 2.000 saccas; Naumann, Gepp & C. Ltd, 2.000 saccas; João de Siqueira & C. 1.000 saccas; Soc. An. Casa Picone, 500 saccas; Almeida Cardia, Abreu & C. Ltd. 77 saccas; Esteban Jahrmann, 2 saccas; diversos, 7 saccas; Café mineiro, Soc. An. Casa Mich. Wright 3.712 saccas; Almeida Cardia, Abreu & C. Ltd. 1.923 saccas; Soc. An. Casa Mafta, 1.913 saccas. Total, ... 41.428 saccas.

PINTO, LOPES & C.ª
RUA DOS BENEDICTINOS N. 25 — RIO.
Commissarios de
Café, assucar, manteiga e cereaes

AGENCIA COMMERCIAL DO B. POPULAR DE MINAS

Sociedade Cooperativa de Responsabilidade Limitada

RIO E SANTOS

Rua Municipal n. 8—Caixa postal, 1673. End. Tel. "COLARES"

Recebemos cafés consignados para Santos; correspondencia e conhecimentos dirigidos para o Rio.

PREÇOS POR 15 KILOS, no RIO

Typos	Cafés do Sul e Oeste de Minas — Americanos	Cafés do Sul e Oeste de Minas — Cafés de côr	Cafés de outras procedencias — Americanos	Cafés de outras procedencias — Cafés de côr
2	23$491	23$899	21$039	21$346
3	22$470	22$878	20$120	20$529
4	21$448	21$959	19$405	19$712
5	19$814	20$324	18$588	18$894
6	18$588	18$997	17$771	18$077
7	17$567	17$975	17$158	17$465
8	16$545	16$750	16$341	16$648
9	15$524	15$524	15$320	15$626

Mercado CALMO; cafés a chegar, prompto embarque é possivel conseguir-se, com ordem telegraphica, base typo 7, por 15 kilos, sujeito ao frete da estrada de ferro e n|corretagem de 300 réis por sacco, o preço de 15$200, procedentes de Minas e Rio, e 14$600, procedentes do Estado do Espirito Santo. — *A. J. da Costa Pereira — Sabino De Robertis.*

ASSUCAR

Entradas em 17: não houve.
Desde 1º: 29.451 saccos.
Saidas em 17: 1.101 ditos.
Desde 1º: 37.791 saccos.
Existencia em 18, de tarde: 31.526 ditos.
Posição do mercado: Firme.

COTAÇÕES

Branco crystal	1$040 a 1$060
Idem 3ª sorte	Não ha
Crystal amarello	$920 a $940
Mascavinho	$860 a $920
Mascavo	$780 a $800
1º jacto, branco	Não ha

ALGODÃO

Entradas em 17: 128 fardos.
Desde 1º: 10.355 ditos.
Saidas em 17: 498 fardos.
Desde 1º: 9.341 ditos.
Existencia em 18, de tarde: 49.508 fardos.
Posição do mercado: estavel.

COTAÇÕES

Primeiras sortes	35$500 a 36$000
Sertões	38$000 a 39$000
Mediano	32$500 a 33$000
Paulista	32$500 a 33$000

BOLSA

VENDAS

Apolices:	
Uniformizadas, de 1:000$, 1, 1, 5, 11, a	900$000
Obras do Porto, 1, a	900$000
Diversas Emissões, de réis 1:000$, 2, 5, 12, 15, 15, 5, 20, 20, 50, 10, 40, 40, 49, 50, a	900$000
C. do Thesouro, 6, 1, 36, a	895$000
Municipaes, de lb. 20, port., 60, a	237$000
Ditas de 1906, port., 2, 4, 5, a	195$000
Ditas de 1914, port., 3, a	185$000
Ditas de 1917, port., 1, 10, 20, 200, a	193$000
Ditas de Petropolis, 68, a	202$000
E. de Minas Geraes, 20, 5, 26, 100, a	883$000
Ditas idem, 8, a	877$000
E. do Rio (Popular), 13, a	98$500
Companhias:	
Transporte e Carruagens, 50, a	70$000
Debentures:	
Mercado Municipal, 1, a	214$000
VENDA JUDICIAL	
Companhias do Estado de Sergipe:	
Industrial de Propriá, 100 acções, a	200$000
Industrial da Estancia, 200 acções, a	161$000
Industrial de S. Christovão, 100 acções, a	210$000
Fabrica de Tecidos Confiança, 100 acções, a	345$500
Apolices:	
E. de Minas Geraes, de réis 1:000$, 100, a	877$000
Bancos:	
Commercio, 128 acções, a	174$500
Metropolitano do Brasil, c|20 º|º, 20 acções, a	$820
Brasil, 55 acções, a	245$500
Companhias:	
Seguros Brasil Federal, c|40 º|º, 50 acções, a	020
Agricola Paulista, 16 acções, a	020
Leopoldina Railway, de lb. 10, 72 acções, a	59$000
Docas de Santos, nom., 100 acções, novo capital, a	242$000
Debentures:	
Mercado Municipal, 97, a	212$000

OFFERTAS

Apolices	V.	C.
Uniformizadas	898$000	895$000
O. do Porto	—	900$000
C. do Thesouro	898$000	895$000
Div. Emissões	902$000	900$000
Tratados da Bolivia	—	—
E. Espirito Santo	880$000	850$000
E. do Amazonas	—	320$000
E. de Minas Geraes	890$000	886$000
E. do Rio (Popular)	99$000	98$500
E. do Rio	490$000	—
Ditas idem, nom.	490$000	475$000
Ditas de 1914	189$000	183$500
Ditas idem, nom.	—	—
Ditas de lb. 20	239$000	237$000
Ditas idem, nom.	250$000	240$000
Ditas de 1906	—	195$000
Ditas idem, nom.	204$000	200$000
Ditas de 1917	193$500	193$000
Ditas idem, nom.	—	195$000
Ditas de Nictheroy	89$000	—
Ditas de Petropolis	—	202$000
Ditas de Campos	200$000	—
Ditas de Bello Horizonte	—	180$000
Bancos:		
Brasil	243$500	242$000
Commercio	—	173$000
Commercial	—	172$000
Mercantil	266$000	256$000
Portuguez	145$000	141$000
Lavoura	180$000	170$000
Nacional	—	208$000
Ultramarino	—	270$000
C. de Seguros:		
Previdente	—	1:100$000
Varejistas	—	260$000
Confiança	250$000	225$000
Brasil	90$000	—
Integridade	—	50$000
C. de E. Ferro:		
Minas S. Jeronymo	70$000	60$000
Rêde Sul-Mineira	61$000	—
J. Botanico integ.	—	190$000
J. Botanico c| 60 º|º	—	90$000
Norte do Brasil	—	13$000
Victoria a Minas	80$000	70$000
C. de Tecidos:		
S. Pedro de Alcantara	600$000	—
Prog. Industrial	—	162$000
Corcovado	200$000	160$000
Moraes Sarmento	—	300$000
Alliança	210$000	205$000
Conf. Industrial	—	195$000
Petropolitana	300$000	—
Carioca	400$000	—
Manufactora Fluminense	0170$000	160$000
Industrial de Valença	—	600$000
Taubaté Industrial	—	380$000
C. Diversas:		
Docas da Bahia	90$000	80$000
Docas de Santos	484$000	—
Ditas nom.	—	—
Loterias N. do Brasil	—	9$000
Terras e Colonização	14$000	13$000
Transporte e Carruagens, port.	73$000	—
Ditas nom.	—	—
Productos de Guaraná	—	110$000
Usinas Nacionaes	190$000	—
Cerv. Brahma	—	180$000
Centros Pastoris	32$000	—
Debentures:		
Manufactora Fluminense	191$000	182$000
Docas de Santos	—	200$000
Mineira Auto-Viação	100$000	96$000
Paulo Zsigmondy	—	70$000
Conf. Industrial	200$000	—
Mercado Municipal	—	214$000
America Fabril	205$000	200$000
Tecidos Carioca	205$000	—
Docas da Bahia	—	130$000
Tecidos Magéense	—	160$000
Transporte e Carruagens	207$000	200$000
Bom Pastor	206$000	—
Tecidos Alliança	206$000	—
Letras:		
Banco C. de Minas Geraes	—	103$000

RENDAS PUBLICAS

RECEBEDORIA DE MINAS

Arrecadação do dia 18	11:793$900
De 1 a 18	343:111$400
Em egual periodo do anno passado	186:492$129

CARNES VERDES

MATADOURO DE SANTA CRUZ — Abatidos hontem: 340 rezes, 30 vitellas, 10 porcos, 14 carneiros e 12 cabritos.

Rejeitados: 4 rezes e 1 carneiro.

Vendidas em Santa Cruz: 43 rezes.

A matança começou ás 5 horas e terminou ás 9 1|2 da manhã.

NO ENTREPOSTO DE S. DIOGO — Foram vendidos hontem: 293 rezes, 30 vitellas, 10 porcos, 13 carneiros e 12 cabritos.

Preços da carne:

Rezes	1$000 —
Vitellas	1$100 a 1$200
Porcos	1$600 —
Carneiros e cabritos	2$500 a 3$000

Gado recolhido ao Matadouro de Santa Cruz para a matança de hoje: 439 bois, 54 vitellas, 22 carneiros e 11 porcos, de Oliveira, Irmãos & C., Lima & Filhos, Tavares & Pires, Cooperativa P. Sul Mineira, A. V. Sobrinho, C. E. de Mello, F. S. Portinho, Augusto Maria da Motta e Ferreira, Nunes & C.

"Stock" existente nos campos de Santa Cruz: de Durisch & C., 81 bois e 1 vitella; Candido E. de Mello, 292 bois; Lima & Filhos, 27 bois, 231 vitellas e 10 porcos; Oliveira, Irmãos & C., 539 bois, 2 vitellas e 39 porcos; Alexandre Vigorito Sobrinho, 11 bois e 30 vitellas; Cooperativa P. Sul Mineira, 292 bois; F. S. Portinho, 73 bois e 8 vitellas; Tavares & Pires, 4 bois e 116 vitellas; Ferreira, Nunes & C., 247 bois; F. P. Oliveira & C., 5 porcos, e Augusto Maria da Motta, 20 porcos. Total: 1.566 bois, 388 vitellas e 74 porcos.

EXPEDIENTE DA ALFANDEGA

Esta repartição arrecadou hontem, a importancia de 268:832$200 de renda sendo 134:773$709 em ouro e ... 134:058$491 em papel.

De 1 a 18 do corrente foram arrecadados 5.152:430$510.

Em egual periodo do anno passado foram arrecadados 3.675:333$863, sendo a differença para mais, no corrente anno, de 1.477:096$647.

—:— Restituindo ao director da Receita Publica o processo relativo á tabella organizada pela Alfandega do Rio Grande do Norte, das diarias e gratificações a serem pagas por serviços extraordinarios de visitas a vapores etc. o inspector, informando-o, conforme despacho daquella directoria, declarou não lhe parecer regular a concessão de diarias de gratificações a marinheiros por visitas e descargas, por não poderem elles desempenhar tal serviço.

Quanto á gratificação por serviço de despacho de embarcações, acha o inspector que, por ser a mesma abonada, pelo acto, não ha motivo para que se abone na importancia de 20$000 ao guarda mor e na de 10$000 ao official aduaneiro, como estabelece a citada tabella.

Relativamente ao serviço de quarentena é de parecer que deve ser remunerado pelo Estado, uma vez que, sendo autorizado por este, deve ser considerado serviço publico.

—:— O inspector remetteu ao administrador da Mesa de Rendas de Macahé um officio autorizando-o a pagar o saldo dos voluntarios da Patria, cabo Antonio Francisco da Silva e soldado Antonio Ferreira da Silva, na importancia de 118:100.

—:— Foi encaminhado ao Thesouro um requerimento da "A Mercantil Sueco Brasileira Sportedt & C. pedindo restituição dos direitos de 33 caixas com marcas para mineração que submetteu a despacho pela nota n. 7117 de agosto ultimo.

—:— Foi encaminhado ao ministro da Fazenda um recurso interposto pela The Demlop Pneumatic Tyre C. da decisão da inspectoria sujeitando a recorrente á multa de direitos em dobro, por não ter apresentado no prazo legal a factura consular por cuja falta assignou termo de responsabilidade.

—:— Foi encaminhado ao Thesouro um requerimento do despachante da Mesa de Rendas de Macahé, Alberto Ximenes pedindo para ser nomeado despachante aduaneiro.

—:— Movimento do Cáes do Porto. Embarcações atracadas nos armazens em 18 do corrente:

Vapor inglez "Romney", embarque, arm. 1; vapor nacional "Coronel", cabotagem e pontão nacional "Itapoan" arm. 2; vapor norueguez "Rio de Janeiro", (arm. mixto 4), arm. 3; vapor nacional "Mario", cabotagem, arm. 4; chatas nacionaes c|c. do "Sat. Elena", (arm. mixto 4), arm. 5; chatas nacionaes c|c. do "Millais" e vapor francez "Al. Villaret de Joyeuse", (arm. mixto 8), arm. 6; chatas nacionaes c|c. do "West Hobomac" e do "Carl. [illegible] Pioner" (arm. mixto 8) arm. 7; chatas nacionaes recebendo minerio, arm. 8; chatas nacionaes c|c. do "Denis" (arm. mixto 8), arm. 9; vapor americano "West-Hobomac", rec. minerio, pat. 10; vapor francez "Fort de Troyon" desc. trigo, pat. 13; vapor nacional "Tapajoz" (arm. mixto 8), arm. 15; chatas nacionaes c|c. do "Sagus" e do "West Eagle", (arm. mixto 8), arm. 17 e chatas nacionaes c|c. do "Asie" (arm. mixto 8), arm. 18.

MOVIMENTO DO PORTO

VAPORES ENTRADOS

De S. Vicente e escs., rebocador inglez "Ste. Erth", carga a Wilson Sons & C.
De Aracaju' e escs., nacional "Itapava", carga a Lage Irmãos.
De Itajahy e escs., nacional "Lucania", carga a Castro Guimarães & C.
De Barcelona e escs., argentino "Primero", carga á ordem.
De S. Nicola e escs., inglez "Trelawey", carga á Brasilian Coal Company.
Do Pará e escs., nacional "Jaguaribe", carga a Pereira Carneiro & C.
De Macau e escs., nacional "Mossoró", carga a Pereira Carneiro & C.
De Genova e escs., italiano "Indiana", carga á Companhia Italia-America.
De portos do sul, nacional "Benevente", carga ao Lloyd Brasileiro.

VAPORES SAIDOS

Para Montevidéo e escs., rebocador inglez "Ste. Erth".
Para Londres, inglez "Trelawny".
Para Hull, inglez "Picton".
Para Baltimore, americano "Opequan".
Para o Rio da Prata e escs., francez "Amiral Villaret de Joyeuse".
Para Porto Alegre e escs., nacional "Itapuca".
Para Santos, rebocador nacional "Tritão".
Para Nova York e escs., inglez "Byron".
Para Buenos Aires e escs., norueguez "Rio de Janeiro", dinamarquez "Kromberg" e italiano "Indiana".

MARITIMAS

VAPORES ESPERADOS

Rio Grande do Sul, "Francis"	19
Portos do norte, "Pará"	21
Portos do sul, "Minas Geraes"	21
Portos do sul, "Anna"	21
Liverpool e escs., "Orcoma"	22
Rio da Prata, "Isfond"	22
Southampton e escs., "Highland Pride"	22
Southampton e escs., "Demerara"	22
Portos do norte, "Macapá"	[illegible]
Rio da Prata, "Desna"	[illegible]
Rio da Prata, "Valparaiso"	[illegible]
Nova York, "Crosshill"	[illegible]

VAPORES A SAIR

Barbados e Nova York, "Byron"	19
Pelotas e escs., "Itaipava"	19
Manáos e escs., "João Alfredo"	20
Nova York, "Francis"	20
Aracaju' e escs., "Itapacy"	20
Porto Alegre e escs., "Itanema"	20
Montevidéo e escs., "Servulo Dourado"	20
S. Matheus e escs., "Carangola"	20
Mossoró e escs., "Itapuhy"	20
Genova e escs., "Maranguape"	20
Guaratuba e escs., "Oyapock"	21
Porto Alegre e escs., "Itagiba"	21
Rio da Prata e escs., "Orcoma"	22
Hamburgo e escs., "Cuyabá"	22
Rio da Prata e escs., "Highland Pride"	22
Hamburgo, "Isford"	22
Rio da Prata e escs., "Demerara"	22
Nova York e escs., "Benevente"	23
Santos e Rio Grande, "Acre"	23
Penedo e escs., "Almirante Jaceguay"	23
Porto Alegre e escs., "Itamaracá"	23
Laguna e escs., "Anna"	24
Liverpool e escs., "Desna"	24
Nova Orleans e escs., "Tapajoz"	24

ESSEX MOTOR CARS

O PEQUENO HUDSON

UM AUTOMOVEL FORTE E ECONOMICO

Exposição, Vendas e Peças

Sobresalentes

Praça Marechal Deodoro, 28

(Antigo Morro do Senado)

Telephone Central 3354

Posto de Serviço:

47 - Rua Tenente Possolo - 47

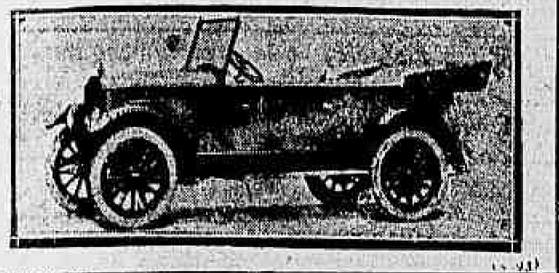

Mr. Romanelli Professor

Participa ás pessoas de suas relações que devido ao desabamento do predio da rua da Conceição n. 83 antigo, onde ella morava, mudou-se para a mesma rua da Conceição n. 5, sala de frente, muito proximo das barcas de Nictheroy. (G. 3.991.)

Casa para pequena familia

Feitio chalet, com jardim na frente e dois quartos independentes nos fundos, vende-se por preço de occasião pela retirada do dono para a Europa e bem assim os moveis existentes; tem piano de autor allemão, etc.; rua Babylonia n. 19, proximo á praça Saens Peña. (G. 9.394.)

MOVEIS

Grande armazem de moveis, tapeçarias, etc. Grandes reducções nos preços: dormitorios estylo hollandez, ultima novidade, completo 800$, mais barato que em qualquer outra casa. Salas de jantar mesmo estylo 900$, mobilias para salas de visitas, estofadas, 9 peças, 180$ a 200$; garantimos tudo novo e de primeira qualidade; catalogos para os Estados.

—:— MOURÃO & AMERICO. —:—

Leão dos Mares

RUA DO PASSEIO, 110 (Largo da Lapa)—Tel. C. 822

(7823)

RELOGIOS

Reguladores de precisão para algibeira, salas, escriptorios, etc. Grande sortimento na relojoaria C. Diniz. RUA DO OUVIDOR N. 50 (G. 10.400.)

INDUSTRIA

Por motivo de mudança traspassa-se uma pequena industria em prosperidade. Informações á rua Visconde Inhauma n. 57, 1º andar, sala da frente. (G. 10.310.)

SO' TEM MOSQUITOS EM CASA QUEM NÃO SABE ONDE SE VENDE O

Pó insecticida do Paraná

Pacote de ½ kilo . . . . . 5$000

Vende-se á Rua do Ouvidor, 21. — FRANÇA GOMES. (6190)

MACHINISMO EM GERAL

seus accessorios, e artigos congeneres

EM STOCK:

Laminas de serra para vigamentos e tábuas.

Serras de fita com apparelho automatico para cepilhar.

Serras de fita simples.

Serras circulares com eixo movel.

Compressores com plaina, serra circular e furador.

Combinados com serra de fita, circular, plaina e furador.

Machinas de furar com movimento manual e a força motriz.

Machinas automaticas para venezianas.

Machinas de appacelhar e moldurar.

Machinas para serras circulares.

Machinas reçenadoras para rachar tocos.

Rebolos de esmeril para serras.

Rebolos de pedra em caixas de ferro.

Machina de afiar serras a vapor e caldeiras com machinas fixas.

Moinhos de pedra para milho.

Bombas centrifugas para grande profundidade.

Bombas "Burrinhos" a vapor.

Bombas diversas para poço.

Machinas com movimento giratorio a rotação.

Machinas para tornear de 1" a 3".

Machinas para furar.

Machinas para afiar diversas para pedra.

Machinas para cortar capim.

Forjas portateis e ventiladores para forja.

Lixas, correias, brocas de aço.

Machinas para plainas, laminas de serrar circulares, laminas de serras circulares, brocas de aço.

Rolos de polias para transmissão, polias de ferro e madeira.

Machinas de furar, de juncão, annéis de borracha, graxa, oleos lubrificantes e outros.

MOURA & SEINAS — Importadores — Rua da Saude n. 230, e Rua da Candelaria n. 10. Tel. Norte n. 4121. (G. 10.372.)

"915 Homœopatha"

EM TABLETTES

Dynamisação em primeira centesimal do 914 (Neo-Salvarsan), pelo pharmaceutico Theophilo de Andrade. Cura radicalmente a SYPHILIS em todas as suas manifestações, taes como: rheumatismo, feridas, manchas da pelle, eczemas, empingens, espinhas, escrophulas, darthros, erysipelas, bubões, tumores, etc. Não tem dieta. Preço 5$000. Granado & C., 1º de Março, 14; Casa Huber e rua 7 de Setembro, 91. (4566)

Doenças do pulmão

Dr. F. Catão, do Hospital dos Tuberculosos, Docente da Faculdade de Medicina do Rio de Janeiro; rua Sete de Setembro; consultas, das 14 horas em deante. Teleph. 4992, Central. (4843)

REMEDIOS

Quando necessitarem não comprem sem verificar os preços da DROGARIA TEIVE, á rua Buenos Aires n. 114, em frente á rua Gonçalves Dias, que muito lucrareis com isto. (5.399.)

BRONCHITOSSE

Indicado no tratamento da Grippe, rouquidão e coqueluche. Rua S. José 86. Telep. 2056, C. (5472)

Iodureto de potassio

Compra-se qualquer quantidade, offerta neste jornal a Droguista. (G 9504)

C. H. — MEDIUNS INVISIVEIS —

Para obter consultas e Diagnosticos de Qualquer Molestia, é só dirigir á Caixa do Correio n. 1211 (Rio de Janeiro), do Centro Humanitario, mandando o Nome, Edade, Profissão, Residencia e um Sello de 100 réis p/ a resposta. (3501)

IMPOTENCIA

Tratamento garantido e inoffensivo pelo PERISTALTONE. Prospectos — Caixa 50. Rio de Janeiro. A' venda, r. Andradas, 43 — Rio. (4677)

Doenças dos ouvidos, garganta, nariz e bocca

Cura garantida e rapida do OZENA (fetidez do nariz) processo inteiramente novo

Dr. EURICO DE LEMOS

professor livre dessa especialidade na Faculdade de Medicina do Rio de Janeiro. Consultorio: rua da Assembléa n. 13, sobrado, das 12 ás 6 da tarde. (G 9641)

PILULAS VIRTUOSAS

Curam em poucos dias a molestia ... tratamento ... de todas as molestias ... A venda em todas as pharmacias e drogarias ... VICTOR RUF ... rua S. Pedro, 128 ... (4892)

PULMOL

Cura qualquer tosse, tonifica os pulmões e evita a tuberculose. E' melhor preventivo que remedio. Deposito: Drogaria Pacheco — Rua dos Andradas, 45 a 49. (G 5479)

Desnatadeiras

Superiores

M. HILPERT & Cª.

R. Alfandega, 99

Caixa 2020

RIO DE JANEIRO (3613)

Pianolla—compra-se

Até 2:500$000, tocando 88 notas. Telephonar para Central n. 1708. (G. 9.646.)

NEURODYNA

Maravilhoso segredo vegetal. A saude e alegria do homem. Poderoso tonico do systema nervoso. Excellente estimulante das funcções cerebraes. Cura radical da impotencia. A venda na drogaria Cruz — Sete Setembro, 81 e em todas drogarias e Pharmacias. (G 8253)

Pó de arroz do Lar

O mais adherente e o mais perfumado. A venda nas perfumarias. Deposito: Perfumaria Sílva, R. Quitanda ... Caixa 2.800. (3022)

"URIC"

EM TABLETTES

Pharmaceutico Theophilo de Andrade. Especifico homœopatha que dissolve e expelle o acido urico, empregado com efficacia nas dores das articulações, rheumatismo, arthritismo, gotta, calculos, areias, bilis, arterio-sclerose, obesidade, gotta, e outras affecções produzidas pelo acido urico. Não tem dieta. Granado & Filhos, Uruguayana, 100. Preço 2$500. (4681)

SITIO

Vende-se um sitio ... (G 5189)

'A FLORA MEDICINAL'

Quem soffrer do estomago e figado, sentindo-se nervoso, com dores de cabeça e tonteiras, prisão de ventre, emmagrecimento, mão estar geral, pouco appetite, com o COCCULUS ficará radicalmente curado em 30 dias. Quem soffrer dores pelo corpo, pelas cadeiras, nos rins e nas articulações deve usar o TRIANOSPERMA e o CHA' MINEIRO, por espaço de dois mezes, que ficará livre da molestia. Quem soffre de eczemas, darthros, erysipelas, furunculos, sarna, feridas, ulceras, empingens ou qualquer molestia de pelle, deve tomar o PIRAZOUTAMA, internamente, e o OLEO DE SAPUCAINHA, externamente, que a cura dar-se-á em um ou dois mezes. Quem soffrer de pallidez, anemia, fraqueza geral inappetencia, o melhor tonico que deve preferir é a SEIVA DE JATOBA' liquido natural, sem alcool, que até as creanças de tenra edade podem usar. Quem soffrer de hemorrhoides deve usar o PIPER, que em pouco tempo estará livre de tal molestia, que tanto incommoda e abate.

Para a quéda do cabello e caspa o ZANGA-TEMPO corrige, cura e conserva uma vasta cabelleira. A FLORA MEDICINAL é uma casa de plantas brasileiras,organizada com todos os requisitos, onde a população encontra medicos distinctos e especialistas que empregam sómente as plantas medicinaes no tratamento das molestias, e as consultas são gratuitas, das 12 ás 17 horas. Peçam catalogos.

RUA S. PEDRO, 38

— — (ENTRE QUITANDA E CANDELARIA) — — (5308)

PREDIO NO CENTRO

Aluga-se o predio da rua da Carioca 55. Tem magnifica loja e dois grandes sobrados. O sr. inquilino permitte que possa ser visto.

Propostas por escripto a Aristides, nesta redacção. (6555)

Chapéos para Senhoras!!

A Casa Duarte tem em exposição grande quantidade de chapéos de feltro, "alta novidade" e por preços baratissimos!!!... Aproveitem!!!..., Telephone Central n. 4.287. Rua Sete de Setembro n. 193. (G. 6.639.)

LINDA CASA

Em conclusão, projecto do engenheiro architecto Francisco dos Santos, vende-se, propria para pequena familia de tratamento; rua Domingos Ferreira 106, Copacabana. (G 10223)

SITIO

Vende-se um em Bangu', 4 mil pés de bananeiras, muitas arvores frutiferas, 9 porcos, 60 gallinhas, 8 cabeças de gado, carroça e boi. Preço: 4:800$. Trata-se na rua Progresso n. 57 —Botequim. (G. 10.369.)

PETROLEO OLIVIER

Tonico infallivel na quéda do cabello, tira a caspa e produz novos cabellos abundantes.

Vidro, 3$; pelo correio, 5$. Exija o de OLIVIER

Depositarios geraes: ARAUJO FREITAS & C., e em todas as perfumarias, drogarias e pharmacias do Brasil. (3206)

Aço-Fundido — duro e malleavel

Um pratico neste ramo de trabalho procura logar como mestre, aqui na capital ou em outra parte do paiz. Composições só com materias primas nacionaes. Completo exito. Tambem perfeito conhecedor de todo serviço de fundição. Offertas, a Otto Wintgen, r. Bella de S. João 341. Neste (G. 10180)

Pedras Açorianas

Para moinhos de fubá grande stock; Rocha Passos & Comp., na rua Acre n. 74. (G. 10.371.)

LAMPADAS

Economicas, 120 volts, 10, 16, 25, 32 e 50 velas, a 1$000. Rua dos Andradas n. 99. (G. 9.649.)

LATA, 1$500 — Nas drogarias, pharmacias, casas de aves, etc., e á RUA URUGUAYANA, 66. (3204)

AS LOMBRIGAS SÃO EXPELLIDAS COM O

Vermifugo Emil

Xarope vegetal inoffensivo

Gosto agradavel. Purgativo.

Resultado certo. Sem dieta.

VIDRO 2$500. PELO CORREIO 3$500

Depositarios: Perestrello & Filho

á Rua Uruguayana, 66 (3210)

PHARMACIA

Precisa-se de um moço com alguma pratica; informa-se com o sr. Silvano, na drogaria Rodrigues, á rua Gonçalves Dias n. 59. (G. 10.313.)

LIÇÕES

Professor formado, com bastante tirocinio do magisterio lecciona a domicilio. Cartas neste jornal a Professor, caixa 100. (G. 10.306.)

LOCOMOVEL

Vende-se um superior de seis cavallos nominaes. Campo de S. Christovão n. 126. (G. 8.489.)

Viradeiras e alinhavadeiras

Precisa-se de muitas á rua dr. Campos Salles n. 134. Paga-se bem e acceitam aprendizes. (G. 10.333.)

Resultados Surprehendentes

NAS CONGESTÕES DO FIGADO E PRISÃO DE VENTRE HABITUAL COM AS *PILULAS EMIL*,

: : : : : : VEGETAES E SEM DIETA. : : : : : :

Vidro 2$000. Pelo correio 2$500

Depositarios:

Perestrello & Filho

Rua Uruguayana, 66 (3212)

PHOSPHOROS

Peçam Marca

OLHO

PAU CERA

(4014)

Moenda de canna

Com tres cylindros de 16" x 24", armada em ferro e com engrenagem; Rocha Passos & Comp., rua Acre 74. (G. 10.371.)

PHARMACIA

Vende-se em franca prosperidade provada ao pretendente. Tratar com Estevam Simões, das 3 ás 5, rua da Carioca n. 63. (G. 10.322.)

Typho, Uremia, Infecções Intestinaes e do apparelho urinario, evitam-se usando UROFORMINA, precioso antiseptico desinfectante e diuretico, muito agradavel ao paladar.

—:— Em todas as pharmacias e drogarias —:—

Deposito: DROGARIA GIFFONI — Rua Primeiro de Março, 17 RIO DE JANEIRO. (5484)

Gesso de estuque

De superior qualidade. Vende-se em barricas, na travessa Dias da Costa n. 10. Marmorista Avellar. (G. 10.321.)

MALACACHETA

Compra-se qualquer quantidade limpa ou manchada em bruto ou beneficiada. Rua 7 de Setembro n. 115, 2.º andar, com o sr. Martins. (G 7181)

A NOBRE-DAMA DE PARIS

Rua do Ouvidor, 182

DURANTE TODO O MEZ DE MARÇO, ANTES DE PROCEDER-SE AO BALANÇO

Grande Venda de Retalhos e Saldos

DE DIVERSOS ARTIGOS EM TODAS AS SECÇÕES. (6577)

ESCRIPTORIOS

Precisam-se de grandes salas para escriptorios e pequena loja, para exposição. Respostas detalhadas á caixa postal n. 360. (G. 9.449.)

Costura a feitio

Precisa-se de quem faça cós de ceroulas bordado a cordão. Paga-se bem na rua dr. Campos Salles n. 134. (G. 10.333.)

SEM INJECÇÕES — **SEM INJECÇÕES** — **Gonocelle**

Cura-se em poucos dias a Gonorrhéa ou outro qualquer corrimento com o uso do GONOCELLE; não tem dieta nem affecta aos intestinos. E' em tablettes, por isso torna-se facil seu uso. Preço 2$000. Deposito, Sete de Setembro 61 — CASA HUBER. (4886)

Aposento e quarto

mobiliados alugam-se sem pensão a cavalheiro de tratamento em casa de familia de todo o respeito, banhos quentes e frios, amplo terraço perto dos bondes. Rua Barão de Guaratiba 31, Cattete. (G. 9369)

VENDEDOR POR COMMISSÃO

Precisa-se de um bem relacionado, com os constructores e architectos, para tratar na rua S. Pedro 79, 2º andar. (G. 9541)

Carrosserie torpede

Vende-se uma em perfeito estado, com capota, capas, tapete e relogio taxi, preço de occasião. Trata-se na A. Rio Branco 17, loja. (G. 9582)

CHINELEIRAS

Na fabrica S. Diogo á rua General Pedra 423, entrega-se liga todos os dias ás chineleiras que tiverem caderno da fabrica. (G. 10174)

No Palacio do Governo!!!

"Certifico que o CREOL é usado no Palacio Presidencial, como desinfectante, com optimos resultados".

Capitão Porfirio Vasconcellos,

Ajudante de ordens.

O CREOL, producto gaúcho, é o peior inimigo do microbio.

AGENTES DEPOSITARIOS:

H. NARBONNE & Cia

Rua General Camara, 132

NESTA CAPITAL (5617)

Adquirem com o uso do

UNHOLINO

admiravel brilho e côr rosada as unhas.

Lavando as mãos, não perdem as unhas o brilho nem a côr.

Tijolo, 1$000—Pó, 1$500—Verniz, 2$—Pasta, 2$500.

PELO CORREIO MAIS 500 réis

Em todas as perfumarias e no deposito geral á rua Uruguayana, 66 — PERESTRELLO & FILHO. (3214)

PHARMACIA

Precisa-se de um pratico com conducta. Rua José Bonifacio n. 36 — Nictheroy. (G. 10.326.)

Télas de aço

Para descascador de café, superiores: Rocha Passos & Comp., rua Acre 74. (G. 10.371)

CASA

Casal de tratamento precisa com a maior urgencia, pitoresca e pequena, com jardim ou bom quintal. Satisfaz algumas bemfeitorias ou ficam com alguns moveis se forem modernos e por preço razoavel. Não quer suburbios. Telephone Villa n. 5.027. (G. 10.389.)

ZUMBY

Aluga-se por 100$, seis mezes adeantado, ou vende-se por 3:000$000 o predio da praia da Engenhoca n. 151, terreno foreiro, tem 4 quartos grandes, 2 salas, copa, quarto para criado, cozinha grande e despensa. Trata-se á rua Mariz e Barros n. 323. (G. 10.330.)

A. COSTA ARAUJO

Rua da Constituição n. 78

Junto á Praça da Republica

Telephone: Central 4450

MADEIRAS E MATERIAES DE CONSTRUCÇÕES

Completo sortimento de madeiras serradas em todos os comprimentos, grossuras e qualidades.

— Preços modicos — (3274)

(1853)

CLINICA CIRURGICA

Dr. Crissiuma Filho, membro da Academia e cirurgião da Santa Casa, com longa pratica e frequencia dos hospitaes da Europa, dispondo de instrumentos e installações apropriadas, trata com especialidade as doenças dos apparelhos urinario e da geração do homem e da mulher. Tratamento especial dos estreitamentos da urethra e hydroceles sem operação cortante, dos tumores do ventre e seios. Cura radical das hernias, hemorrhoidas e fistulas. Operações em geral. Consultas com hora marcada diariamente, ás 14 horas. Rua Rodrigo Silva, 7. Encarrega-se de embalsamentos. CASA DE SAUDE DR. CRISSIUMA FILHO. Rua do Riachuelo n. 302. (6050)

Caixeiros viajantes

Professores primarios para o interior e todo o pessoal de outras classes, obtem-se na Indicadora, á rua do Hospicio n. 214. (G. 9.306.)

INSPECTOR

Precisa-se de um que dê boas referencias, no Gymnasio Pio Americano. Rua Teixeira Junior n. 48 — S. Christovão. (G. 9.650.)

Banco Mercantil do Rio de Janeiro

67, Rua Primeiro de Março, 67

Presidente João Ribeiro de Oliveira e Souza

Director —Agenor Barbosa

Banco de Depositos e Descontos

FAZ TODAS AS OPERAÇÕES BANCARIAS (4376)

Governante para pensão

Precisa-se de uma com pratica, á rua Senador Vergueiro 113. (G. 10178)

COSTUREIRAS

Precisam-se, para ceroulas e camisas finas, á rua Visconde Inhauma, 66. (G. 9054)

BARALHOS

para poker, n. 39, americanos e para baccarat, n. 12, do Grimaud.

Casa Grão Turco

Ouvidor 96—T. Norte, 4034. (5747)

Callos, callosidades, suores fétidos

São eliminados com o maravilhoso tratamento Norte Americano para os pés "PARA-DOR".

Vende-se a 5$000 na Perfumaria Lopes, rua Uruguayana n. 44. (1700)

BAICURÚ ELIXIR

Puro vegetal, cura certa das molestias das Senhoras e Lymphaticas (2772)

Sementes de capim gordura roxo

Vende-se; rua do Rosario n. 107. Com o sr. Marques. (G. 10.303.)

Tinturaria Parisiense

Casa de primeira ordem; tinge, lava, limpa a secco; Attende a chamados; entrega a domicilio; rua Marquez de Abrantes 20; Tel. Beira-Mar 2049. (4016)

IPANEMA

Vende-se casa propria para estrangeiros, com garage e grande terreno. Trata-se á rua Teixeira de Mello 91. (G 9661)

Impotencia

Cura radical com uma formula INDIANA, até aos 70 annos, effeito em 24 horas. Faculta-se o pagamento no final do tratamento.

RUA MARECHAL FLORIANO N. 183, sobrado.

Das 9 á 1 e das 3 ás 7.

(Não confundir, é o 183).

(4248)

"INVISIVEIS"

S. B. Caridade e Virgem Maria

Qualquer pessoa que depois de muitos cuidados com a sua saude, não tenha conseguido melhoras satisfatorias, deve pedir uma consulta á Sociedade Beneficente acima, para obter o beneficio desejado.

E' preciso mandar o nome, filiação, edade, endereço e um enveloppe sellado para resposta. Cartas para a caixa postal 1916, Rio de Janeiro. (4678)

CALLO, TIRA DE "VITA"

O melhor e o mais facil de applicação para a completa exterminação dos callos. Nas pharmacias e drogarias. Deposito: Rodolpho Hess & C. Rua 7 de Setembro n. 61 e 63, Rio. (5666)

GONORRHÉAS

cura infallivel em 3 dias, sem dôr, usando GONORRHOL. Garante-se a cura completa com um só frasco. — Vidro, 3$000; pelo Correio, 5$500. Deposito geral: Pharmacia Tavares, praça Tiradentes, 62 — Rio de Janeiro. (4369)

PREDIO

Compra-se um em centro de terreno, nas ruas Haddock Lobo, Conde de Bomfim ou nas proximidades das mesmas, até o largo da Fabrica. Não se fazem negocios com intermediarios. Cartas a Alfredo de Brito, rua Estacio de Sá n. 77. (G. 9.487.)

FORTALECENDO

Restabelece todas as funcções o

Vinho Tonico Phosphatado das Tres Quinas Bittencourt.

111, R. Uruguayana, 111 (4370)

Sementes Novas

Recebeu sortimento colossal

— CASA TUBARÃO —

MERCADO MUNICIPAL

(G 6420)

Mila

Pó de arroz adherente com perfume agradavel e persistente. Caixa 2$500. Nas perfumarias de 1ª ordem e na rua Uruguayana n. 66 — PERESTRELLO & FILHO. (3208)

Moveis de estylo

Vende-se a dinheiro e a longo prazo na Renascença, á rua 7 de Setembro n. 209. (G. 9051)

NOVO TRATAMENTO DAS MOLESTIAS DO PEITO

agudas ou chronicas

TOSSE, CONSTIPAÇÕES, BRONCHITES, ASTHMA, CATARRHOS, TUBERCULOSE ESCARROS DE SANGUE

com o

KREOFOS NOVAT

Atacado: NOVAT, Pharmaceutico, em MACON (França) e em todas as Pharmacias. EXIJAM A MARCA

(4759)

Gabinete Dentario

Vende-se um em optimas condições. Ver e tratar — Maria e Barros 200. (G. 9492)

LOTERIAS

Loterias da Capital Federal

Resumo dos premios da extracção em 18 do corrente.

105357	. . . . . .	20:000$000			
20862	. . . . . .	2:000$000			
42302	. . . . . .	1:500$000			
PREMIOS DE 1:000$000					
62651	14312				
PREMIOS DE 500$000					
108291	60124	46375	81427		
PREMIOS DA 200$000					
59673	79593	91400	48630		
50547	19800	74465	92819		
5276	74835	104363	90799		
89487	75814				
PREMIOS DE 100$000					
49454	59539	115910	34822		
90228	88136	24834	50613		

55213	52271	63671	97313
115590	74918	96919	100948
57265	115693	34497	77678
13983	42914	67703	11677
12368	13447	13672	83001
71441	102940	73448	52448
38234	24246	37486	

APPROXIMAÇÕES

105356 e 105358	. . . .	300$000
20861 e 20863	. . . .	200$000
42301 e 42303	. . . .	100$000
DEZENAS		
105351 a 105360	. . . .	40$000
20861 a 20870	. . . .	30$000
42301 a 42310	. . . .	20$000
CENTENAS		
105301 a 105400	. . . .	10$000
20801 a 20900	. . . .	6$000
42301 a 42400	. . . .	5$000

Todos os numeros terminados em 7 tem 1$000.

COMPANHIA DE LOTERIAS NACIONAES DO BRAZIL

Extracções publicas, sob a fiscalização do Governo Federal ás 2 ½ e aos sabbados ás 3 horas, á

RUA VISCONDE DE ITABORAHY, 45

Amanhã A'S 3 HORAS DA TARDE **Amanhã**

309 — 94ª

50:000$000

POR 4$000, EM QUINTOS

Segunda-feira, 22 do corrente 359 — 37ª 20:000$000 Por 2$400, em terços

Quarta-feira, 24 do corrente 297 — 120ª 20:000$000 Por 1$600, em meios

Sabbado, 10 de abril, ás 3 horas da tarde

GRANDE E EXTRAORDINARIA LOTERIA

300 — 51

100:000$000

POR 8$000, EM DECIMOS

Os pedidos de bilhetes do interior devem ser acompanhados de mais 700 réis para o porte do Correio e dirigidos aos agentes geraes: NAZARETH & C., RUA DO OUVIDOR N. 94, CAIXA N. 817. End Teleg. LUSVEL e á CASA F. GUIMARÃES, RUA DO ROSARIO N. 71, esquina do becco das Cancellas, Caixa do Correio n. 1273.

Loteria do Estado do Rio

SYSTEMA DE URNAS E ESPHERAS — FISCALISADA PELO GOVERNO DO ESTADO

Terça-feira

25:000$000

INTEIRO. . . . . 2$400 | QUARTOS. . . 600 Rs.

— VENDE-SE EM TODA PARTE —

Concessionaria: Companhia Integridade Fluminense — Rua Visconde Rio Branco, 499—Nictheroy. (6608)

PARTEIRA

Parteira diplomada presta assistencia e trata de qualquer serviço inherente á arte a preços modicos; rua Visconde de Itauna 15, sobrado. (G 10222)

Ceroulas e collarinhos a feitio

Precisa-se de quem faça, trabalhando em casa. Paga-se bem; á rua dr. Campos Salles n. 134. Acceitam-se aprendizes. (G. 10.333.)

RAIOS X

Consulta com exame pelos Raios X, 20$000, para o diagnostico e tratamento das doenças do estomago, intestinos, figado, pulmões, coração, rins, ossos, etc. — Photographias, 60$000. — DR. JORGE A. FRANCO, 15 Largo da Carioca, de 1 ás 6, todos os dias. Tel.: C. 3128. (4893)

JOALHERIA

Vende-se uma boa joalheria no centro, preço de occasião, optimo contrato. Melhores informações. Rua do Rosio 142, sala 3. (G. 9571)

SOCIO

Offerece-se com 20:000$000 para um negocio já montado e lucrativo. Cartas nesta redacção a Leiboff. (G. 10155)

TOSSES REBELDES!

que tenham resistido ao uso dos xaropes calmantes, são debelladas com a

"Solução de Hartmann"

(Formula allemã)

Infallivel na asthma, bronchites chronicas, coqueluche e tosses de origem nervosa. Preço 8$000, nas drogarias.

Pelo Correio 10$, dirigindo o pedido a David Meinick & C.ª, Rua Marquez de Sapucahy n. 314 — Rio.

Nota — Quasi diariamente os proprios curados publicam attestados nessa folha, o que vem demonstrar a efficacia absoluta desse medicamento. (G 9730)

AUTOMOVEIS

Vendem-se dois double-phaetons quasi novos, sendo um Benz e o outro Detroit, proprios para particular ou praça. Ver e tratar á rua Barão de Mesquita n. 248. (G. 10.290.)

VENDE-SE

Uma mobilia de sala de visita, um dormitorio, ambos de peroba clara, uma mobilia de sala de jantar escura e um espelho de crystal. Trata-se á rua Estacio de Sá n. 68, sobrado. (G. 10.297.)

Santo remedio para asthma

Illmos. Srs. David Meinicke & C.ª.

Declaro-vos que de todos os medicamentos que tenho tomado, para combater uma asthma de que soffro, só a "Solução de Hartmann" produziu-me uma melhora e um resultado que só Deus póde apreciar. Creia que farei sempre aqui na minha terra uma grande propaganda do vosso santo remedio. — Dolor da Silva Ayres. — Cidade de Catalão, Goyaz. A' venda nas drogarias. (G 9732)

RODA DA FORTUNA

5743 4368

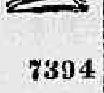

8352 7394

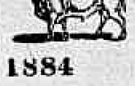

1884 1692

Nova Garantia	566
Hora	223
Real	835
Capital	699

Hoje, 19 — 3 — 920, extracção ás 3 horas. (G 10444)

FLUMINENSE	858
OPERARIA	069
NOITE	174

Nictheroy, 18—3—920. V. P. (G 10492)

GARANTIDA 667

AGAVE 583

NOITE 410

Hoje ás 3 horas. (G 10447)

A Royal	628
A Mineira	452
A Preferida	241
A Fortuna	368
U. Americana	982

Hoje ás 3 horas. (G 10467)

Garantia Paulista 598

A's 3 horas (10474)

Rio Mensageiro

Junto a este jornal — Entrega volumes a domicilio e recados urgentes e garantidos. Tel. Central n. 58. (G 10009)

GRANDE HOTEL

LARGO DA LAPA

Casa para familias e cavalheiros de tratamento. Optimos aposentos, ricamente mobilados de novo. Ascensor, telephone em todos os andares, ventiladores e cozinha de 1ª ordem. End. Telegr. "Grandhotel" (4897)

Pintura de cabellos

Madame Ribeiro, particularmente, tinge cabellos com um preparado vegetal inoffensivo, de sua propriedade. Trabalha tambem com Henné; rua S. José n. 59, sob., proximo á Avenida. — Tel. Central n. 1.289. (3.934.)

MME. RIBEIRO

Participa ás suas amigas e freguezas que mudou-se da Rua S. José, 61, para a mesma rua n. 59, onde aguarda as suas amaveis ordens. (5875)

Consultas gratis

Dr. Anthony Lion dá consultas gratis com diagnostico, pelo seu mediador Octacilio Lopes, todos os dias uteis, da 1 ás 4 horas, á rua Dona Anna Nery, 240, Pharmacia. (4188)

ODEON -- Companhia Brasil Cinematographica

Ha nomes que surgem e vencem - Ha individualidades que apparecem e dominam - Ha mulheres que se mostram e fascinam.

Assim é essa linda creatura cujo nome resôa e encanta

NORMA TALMADGE

a linda predilecta de todos - a admiravel artista da

SELECT PICTURES

O ORGULHO

Um drama em que nos apparece a mulher orgulhosa que repudia um amor que lhe enchia o coração, porque o homem que a amava não pertencia á sua classe.

O romance de uma mulher que por esse seu orgulho soffre e se humilha, até encontrar esse coração que repellira.

NORMA é a artista por excellencia para amoldar-se nesta mulher

Neste film ha a grandiosidade das apresentações luxuosas da fabrica

SELECT - PICTURES

MUTT E JEFF serão os heroes impagaveis de uma **Expedição Tropical**

Segunda-feira, teremos a reapparição da linda artista ETHEL CLAYTON e do elegante **Frank Mayo** em «**A Feiticeira**».

5ª feira — Um film grandioso da GOLDWYN — Um romance sensacional de REX BEACH — Um drama empolgante — **O FERRETE DO DESPRESO** — Este trabalho magnifico será apresentado a preços especiaes.

Cinema CENTRAL

O preferido da elite

Avenida Rio Branco 168 - Tel. C. 4218 - Propriedade da **EMPRESA PINFILDI**

HOJE - Terceiro dia do extraordinario successo, que vem fazendo o meso film da **ACM Pictures**

A CADEIRA N. 13

Concepção primorosa do afortunado ensaiador **Leonce Perret** *em que se não sabe o que mais admirar, se os methodos empregados se a escolha das paisagens ou o vigor do desempenho!*

Creigton Hale, MariaShowell Walter Law e Yvonne Délva formam o conjunto que toma parte nesses seis actos estupendos em que o espectador formula mentalmente a pergunta

Quem será o assassino?

Proxima semana!

Quarta-feira! Dia 24 de Março! Tomãe boa nota desse dia!

Elle será o de maior goso para o publico,o de maior exito para o **Central** e o de maior gloria para a cinematographia!

Madame du Barry

e a sua interprete

POLA NEGRI

São as grandes credenciaes artistiscas com que a fabrica Union, de Berlim, se apresenta á conquista dos applausos cariocas!

Mais 5 dias de espera e vereis a primeira das grandes producções allemãs!

No Cinema Central! Só no Cinema Central!

Horario —1,0 — 2,20 — 3,40 — 5,0 — 6.20 — 7,40 — 9,0 — 10,25

Segunda e terça-feira 22 e 23 - A ROSA ENCARNADA, *sete actos de amor e audacias que recommendamos aos nossos frequentadores! Uma hora de emoções!*

Aviso importante — O Cinema Central não se vende, não se arrenda,e não se aluga sendo de propriedade exclusiva da Empresa Pinfildi

CINEMA IRIS - Propriedade de J. Cruz Junior

Rua da Carioca, 49 e 51

Eis o programma de grandes sensações - Eis o film em que as peripecias apparecem em cada minuto, produzindo mil emoções!

Nada mais extraordinario que estes 2 episodios de

O JOGO TEMERARIO

Uma das maiores maravilhas em romance-folhetim, em drama em series—Mais uma victoria da Universal.

Anna Luther - *em dois papeis de caracteres diametralmente oppostos* e **Charles Hitchinson** - *um artista de elite, perfeito, em*

7º episodio: **A Ameaça** — *E' extraordinaria essa lucta de dois homens, dependurados ás cordas do mastro de um navio!*

8º episodio: **O circulo de fogo**—*Uma fuga movimentada através a floresta—Em poder dos indios Pelles Vermelhas!*

ARRIPIADO DE MEDO *E' o titulo de uma comedia que é um acervo de gargalhadas. Se quereis rir, se tendes maguas, vinde vel-a, e ficareis curado. E mais o ultimo numero do* **Universal Jornal**

Segunda-feira - Bastaria um nome para dizer-vos a grandiosidade do trabalho que apresentaremos. Esse nome é o de

DOROTHY PHILLIPPS

uma das rainhas do cinema, a heroina de **Coração da Humanidade**, *a artista linda que nos dará*

O PALACIO DA MONTANHA

grande drama em 6 partes, da **Serie de Ouro** *da* **UNIVERSAL**

O PALACIO DA MONTANHA estava sendo exhibido no IRIS, quando um accidente incendiou o film — e todos estão lembrados disso, pois que foi uma prova que a cabine do IRIS está feita a prova de fogo, com a maior segurança para o seu publico. Veiu dos ESTADOS UNIDOS uma copia nova, que agora offerecemos aos nossos frequentadores.

CINEMA IDEAL

HOJE - *Um programma sensacional, artistico e maravilhoso!* - HOJE

Através a lenda mythologica, apresentamos o bello e artistico film

DIANA, A CAÇADORA

Em que a formosa filha de Jupiter de Latona, apparece superiormente representada pela insinuante **Baroneza de Witz**, cujas fórmas esculpturaes se assemelham á famosa VIRGEM DE MILO! .:. 3 actos de graça e belleza helenica, desenrolados nos bosques do Olympo.

Reapparece hoje novamente o incontestavel successo comico do anno!

CHARLES CHAPLIN, o inimitavel

CARLITOS

na sua hilariantissima creação em 2 actos

O CONDE

O film que até hoje no Rio,sob interminaveis risos, auferiu maior numero de applausos!

Ainda no mesmo programma, conservamos os dois episodios da sensacional serie

Os Mysterios de Nova York

Onde se destacam as tremendas lutas e terriveis planos de exterminio, idealisados pelo famigerado chefe da seita **A Cobra Negra!** .:. Mais do que nunca, **Justino Clarel**, applica toda a sua actividade, afim de conseguir capturar o terrivel bandido oriental.

17º episodio — AS DUAS ELAINES — 18º episodio — AS ROSAS ENCARNADAS. Em 2 partes cada um

SEGUNDA-FEIRA — TOM MIX, o ousado cavalleiro do Far-West, em AMIGOS DA FILEIRA — AS CORISTAS(desopilante farça de Sunshine Comedy, em 2 actos. — Continuação da série ultra-sensacional — A JOIA SAGRADA — 5º e 6º episodios em 2 partes cada. (9825)

CINEMA AVENIDA

Primeiro exhibidor, no Brasil, dos famosos films Paramount-Artcraft

HOJE, *um actor ultra-querido, cujas interpretações são sempre aguardadas com anciedade. Um artista absolutamente sem rival!*

WALLACE REID

O elegantissimo e masculo, cujos heróes ficam memoraveis, em um lavor **Paramount-Artcraft**, *em uma pellicula de emoções incomparaveis*

O VALLE DOS GIGANTES

Uma historia que prende e interessa de inicio a fim. Uma pellicula como só a grande editora americana sabe e póde offerecer á curiosidade do publico.

Mais um triumpho ruidoso para o **Avenida**, *"screen" exclusivamente de celebridades, cine dilecto da platéa do Rio de Janeiro*

Hoje, WALLACE REID em O VALLE DOS GIGANTES, Hoje

SEGUNDA-FEIRA, **Dorothy Dalton**, em **PACTO ASTUCIOSO**

CLUBS AGUIAR

Joias finas, objectos de ouro, prata e fantasia de gosto

Na importancia de 350$ a prestações de 5$ semanaes

JOALHERIA AGUIAR

RUA DO OUVIDOR N. 143

Teleph. Norte 6.280

Os CLUBS AGUIAR são organizados com 200 socios cada club, sorteados em 70 semanas, recebendo cada socio prestamista um ou mais objectos, que melhor lhe convier escolher, até a importancia de 350$000, pelos PREÇOS MARCADOS PARA VENDA no *stock* existente na JOALHERIA AGUIAR.

Recebem-se assignaturas para o 2º CLUB.

— *J. Pereira d'Aguiar & Comp.* (14861)

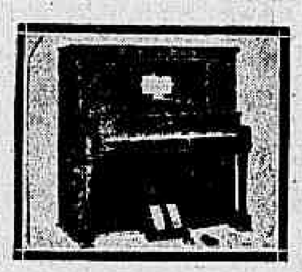

PIANOS

Offerece ao publico os misteres da sua profissão para o que dispõe de optimo material e reservado processo para limpeza de teclado de marfim. Reforma pianos, auto-pianos e Harmoniuns, etc. Faz atracações de pianos em ferro ou em metal. Avenida Gomes Freire n. 19. Telephone Central 1116. I. Medina. 1981

PATHE'

VIRGINIA PEARSON
SHELDON LEWIS

PATHE' NEW YORK
PATHE' NEWS

HOJE - Um dos mais lindos e raros programmas apresentados até hoje - HOJE

Um espectaculo sensacional!

Virginia Pearson-- Surge novamente a grande estrella americana!

VIRGINIA PEARSON

actriz de uma belleza radiante e sem par, intelligente, de uma habilidade emotiva intensa, resolveu tornar as suas producções independentes; escolhendo **Pathé New York** para divulgal-as.

Assim apresentamos hoje o seu 1º drama:

As Esmeraldas

VI actos **Pathé New York** — Em que numa mise-en-scène grandiosa e rica em extremo, **Virginia Pearson**, apresenta mais de 20 toilettes differentes, cada qual mais luxuosa, ao lado de **Sheldon Lewis**, (o celebre maneta dos «Mysterios de New York», o grande **cynico** que interpreta neste film «um cavalheiro de industria» com uma perfeição raramente attingida até hoje.

No mesmo programma:

PATHE' NEWS N. 56

E' digno de registro, salientando-se corridas de aeroplano em pista, como corrida de cavallos.

AGENCIA GERAL CINEMATOGRAPHICA CLAUDE DARLOT

CINE PALAIS

Dominando sempre

Successo sobre successo! Celebridades umas após outras! Enchentes sobre enchentes!

HOJE — Um programma que será visto por todo o Rio de Janeiro!

WILLIAM S. HART e ENID MARKEY

os dois gloriosos artistas, em

SATANAZ NA TERRA!

Um monumento da Triangle Film.

Extra-programma

CARLITO (CHARLIE CHAPLIN)

na immortal creação que lhe tem trazido os applausos de todo o Rio de Janeiro!

ACTUALIDADE FOX — 4º NUMERO

O que fazem os Mutilados da Guerra no Hospital Militar. — Polo em Automovel jogo Sensacional. — Treinagem athletic para as creanças. — Em Fiume com Gabrielle D'Annunzio. — O "Persia" General Tamajo Almi n. Dr. Rizzo, carregado de armas e munições. — O Exercito de D'Annunzio desfilando em revista em Fiume. — Nova invenção — Vidros a prova de bala.

Segunda-feira - ***CAMINHO DO CÉO!***

Protagonista - ***William Desmond***

E mais: CHICO BOIA e PIRATÃO!

HOJE - PARISIENSE - HOJE

Outro programma que marca mais um estupendo triumpho para o cinema dos "films" de "élite"

Duas glorias da scena muda americana, em uma producção magistral da **TRIANGLE** vencedora

William Desmond

o querido e magnifico actor, secundado pela encantadora

Enid Markey

em um drama arrebatador sob todos os titulos notavel, desde a technica á acção empolgante

Soldado de Amor

Cinco actos, que vos recommendamos como os melhores do dia na téla carioca.

Como extra - *Uma interessantissima pellicula do natural*

Segunda-Feira — **Outro grande exito. Outras notabilidades no "screen" do PARISIENSE.**

AMERICA — Praça Saenz Peña — Hoje: A Filha do Oeste, drama em 4 actos. — Amor Sublime, drama em 5 actos — Segunda-feira, CARLITO - Successo - O CONDE